

BUNDESMINISTERIUM FÜR  
GESUNDHEIT UND FRAUEN



# Gleichbehandlungsbericht des Bundes 2002

## 4. Bericht der Bundesregierung zum Stand der Verwirklichung der Gleichbehandlung und Frauenförderung im Bundesdienst

### Teil 1

## INHALTSVERZEICHNIS

---

<i>Einleitung</i>	3
<i>Gesamtübersicht</i>	9
<i>Ressortberichte im Detail</i>	19
<b>Bundeskanzleramt</b>	21
<b>Bundesministerium für auswärtige Angelegenheiten</b>	33
<b>Bundesministerium für Bildung, Wissenschaft und Kultur</b>	45
<b>Bundesministerium für Finanzen</b>	103
<b>Bundesministerium für Inneres</b>	115
<b>Bundesministerium für Justiz</b>	135
<b>Bundesministerium für Landesverteidigung</b>	157
<b>Bundesministerium für Land- und Forstwirtschaft, Umwelt und Wasserwirtschaft</b>	165
<b>Bundesministerium für öffentliche Leistung und Sport</b>	173
<b>Bundesministerium für soziale Sicherheit und Generationen</b>	177
<b>Bundesministerium für Verkehr, Innovation und Technologie</b>	195
<b>Bundesministerium für Wirtschaft und Arbeit</b>	203
<b>Parlamentsdirektion</b>	211
<b>Präsidenschaftskanzlei</b>	217
<b>Rechnungshof</b>	221
<b>Verfassungsgerichtshof</b>	229
<b>Verwaltungsgerichtshof</b>	233
<b>Volksanwaltschaft</b>	239
<b>Arbeitsmarktservice</b>	245



# EINLEITUNG

Das Bundes-Gleichbehandlungsgesetz (B-GBG), BGBl.Nr.100/1993, i.d.F. BGBl. I Nr. 119/2002, sieht im § 50 das Berichtswesen vor.

Demzufolge hat die Bundesregierung dem Nationalrat jedes zweite Jahr einen umfassenden Gleichbehandlungsbericht vorzulegen.

Nachstehende Ressorts werden in diesem Bericht behandelt:

Bundeskanzleramt  
Bundesministerium für auswärtige Angelegenheiten  
Bundesministerium Bildung, Wissenschaft und Kultur  
Bundesministerium für Finanzen  
Bundesministerium für Inneres  
Bundesministerium für Justiz  
Bundesministerium für Landesverteidigung  
Bundesministerium für Land- und Forstwirtschaft, Umwelt und Wasserwirtschaft  
Bundesministerium für öffentliche Leistung und Sport  
Bundesministerium für soziale Sicherheit und Generationen  
Bundesministerium für Verkehr, Innovation und Technologie  
Bundesministerium für Wirtschaft und Arbeit  
Parlamentsdirektion  
Präsidentschaftskanzlei  
Rechnungshof  
Verfassungsgerichtshof  
Verwaltungsgerichtshof  
Volksanwaltschaft  
Arbeitsmarktservice Österreich

Diesem gesetzlichen Auftrag entsprechend gibt der vorliegende Bericht Rechenschaft über den Stand der Verwirklichung von Gleichbehandlung und Frauenförderung im Bundesdienst, sowie über die Tätigkeit der Gleichbehandlungskommission des Bundes.

Einige Bundesministerien bestehen erst seit 1. April 2000, es kann daher nicht in allen Bereichen ein direkter Vergleich zum Berichtszeitraum 1998/99 gezogen werden.

Das außerordentlich umfangreiche Datenmaterial erfordert eine auszugsweise Darstellung, wobei als Zielsetzung eine möglichst hohe Aussagekraft und Vergleichbarkeit diene.

Der nun vorliegende Bericht besteht daher aus drei Teilberichten und - als Informationsangebot - einem abschließenden vierten Teil:

- **Der erste Teilbericht** stellt Daten vom 1. Juli 2001 gegenüber jene vom 1. Juli 1999 und legt dar:
  - \* den Gesamtpersonalstand,
  - \* die vollbeschäftigten Bediensteten und
  - \* die Höherwertige Verwendungen (Funktionen).
  
- **Der zweite Teilbericht** gibt insbesondere einen Überblick über:
  - \* die teilbeschäftigten Bediensteten,
  - \* die Mitglieder verschiedener Kommissionen und Beiräte,
  - \* die Neueintritte in den Bundesdienst und dem Ausscheiden aus dem Dienststand,
  - \* sowie über die Neubestellungen zu Höherwertigen Verwendungen (Funktionen),

gegliedert nach Frauen und Männern. Diese Daten werden sowohl stichtagsbezogen (1. Juli 2001 im Vergleich 1. Juli 1999) als auch zeitraumbezogen (1. Jänner 2000 – 1. Juli 2001 im Vergleich 1. Jänner 1998 – 1. Juli 1999) dargestellt.

- **Der dritte Teilbericht** gibt Auskunft über die Tätigkeit der Gleichbehandlungskommission des Bundes im Zeitraum 1. März 2000 – 1. März 2002. Weiters werden die Beschwerdefälle nach Ressort gegliedert in anonymisierter Form dargestellt. Danach sind die überprüften Diskriminierungsbereiche schlagwortartig aufgelistet. Den Abschluss bildet die Mitgliederliste.
  
- **Der vierte Teil** enthält das Bundes-Gleichbehandlungsgesetz in seiner derzeit geltenden Fassung (10 Novellen). Ergänzt wird dieser abschließende Serviceteil durch Vorschläge der einzelnen Ressorts zum Abbau der Benachteiligung von Frauen und eine Liste der derzeitigen Vorsitzenden der Ministeriellen Arbeitsgruppen in den Ressorts.

## ABKÜRZUNGSVERZEICHNIS

---

Abt.	Abteilung
AL	Abteilungsleitung
allg.	allgemein
AMS	Arbeitsmarktservice
B-GBG	Bundes-Gleichbehandlungsgesetz
BGBI.Nr.	Bundesgesetzblattnummer
BGS	Bundesgeschäftsstelle im AMS
BH	Buchhaltung
BKA	Bundeskanzleramt
BMaA	Bundesministerium für auswärtige Angelegenheiten
BMBWK	Bundesministerium für Bildung, Wissenschaft und Kultur
BMF	Bundesministerium für Finanzen
BMG	Bundesministeriengesetz
BMI	Bundesministerium für Inneres
BMJ	Bundesministerium für Justiz
BMLFUW	Bundesministerium für Land- und Forstwirtschaft, Umwelt und Wasserwirtschaft
BMLV	Bundesministerium für Landesverteidigung
BMÖLS	Bundesministerium für öffentliche Leistung und Sport
BMSG	Bundesministerium für soziale Sicherheit und Generationen
BMVIT	Bundesministerium für Verkehr, Innovation und Technologie
BMWA	Bundesministerium für Wirtschaft und Arbeit
BPD	Bundespolizeidirektion
bzw.	beziehungsweise
Dir.	Direktor/in
div.	diverse
Dkl.	Dienstklasse
etc.	et cetera
EWR	Europäischer Wirtschaftsraum
f.	für
FH	Fachhochschule
FIDiv	Fliegerdivision
FüStb	Führungsstab
GB-Bericht	Gleichbehandlungsbericht
GehGr.	Gehaltsgruppe/n
GH I	Gerichtshof 1. Instanz
GL	Gruppenleitung
GTI	Generaltruppeninspektkor/in
HBV	Heeresbauverwaltung
HMATA	Heeresmaterialamt
ho.	hierorts
HS	Hochschule

HV	Heeresverwaltung
inkl.	inklusive
KBM	Kabinettschef/in
KKdt	Korpskommandant/in
KommAustria	Kommunikationsbehörde Austria
KrB-Abt.	Kriminalbeamten-Abteilung
KUOG	Organisation der Universitäten der Künste
KV-Angestellte	Kollektivvertragsangestellte
LGS	Landesgeschäftsstelle im AMS
LSR	Landesschulrat
Ltg.	Leitung
männl.	männlich
MilKdt	Militärkommandant/in
Min. Büro	Minister/inbüro
OLG	Oberlandesgericht/e
OStA	Oberstaatsanwaltschaft/en
Pkt.	Punkt
Präs.	Präsident/in
RGS	Regionalgeschäftsstelle im AMS
RH	Rechnungshof
Schulaufs.	Schulaufsicht
SID	Sicherheitsdirektion/en
SL	Sektionsleitung
sonst.	sonstige
Soz. D.	sozialer Dienst
StA	Staatsanwältin/Staatsanwalt
stellv.	stellvertretende/r
Stellv.	Stellvertreter/in
StSR	Stadtschulrat
SW	Sicherheitswache
SW-Abt.	Sicherheitswache-Abteilung
u.	und
Univ. Doz.	Universitätsdozent/in
UOG	Universitätsorganisationsgesetz
usw.	und so weiter
VA	Volksanwaltschaft
Verw.-/Entl.Gr.	Verwendungs-/Entlohnungsgruppen
Vetmed	veterinärmedizinisch/e
VfGH	Verfassungsgerichtshof
Vors.	Vorsitzende/r
VST	Vorstand
VwGH	Verwaltungsgerichtshof
weibl.	weiblich
WSV	Wasser- und Schifffahrtsverwaltung
ZwstL.	Zweigstellenleitung

## LEGENDE - GLIEDERUNG DER VERWENDUNGSGRUPPEN (QUELLE BMÖLS)

### nach Berufsgruppen

Verwaltungsdienst:	A1, A2, A3, A4, A5, A6, A7, A, B, C, D, E, P1, P2, P3, P4, P5 v1, v2, v3, v4, v5, h1, h2, h3, h4, h5, a, b, c, d, e, p1, p2, p3, p4, p5 Sondervertrag § 36 VBG, Sondervertrag ADV-Gruppe 1 bis 7
Exekutivdienst:	E1, E2a, E2b, E2c, W1, W2, W3
Militärischer Dienst:	M BO1, M BO2, M BUO1, M BUO2, M ZO1, M ZO2, M ZUO1, M ZUO2, M Zch, H1, H2
Richter/innen, Staatsanwälte/Staats- anwältinnen:	Präsident/in OGH, Vizepräsident/in OGH, Präsident/in OLG, R3, R2, R1b, R1a, Richter/in, Leiter/in Generalprokuratur, St3, St2, St1, Staatsanwältin/Staatsanwalt; Richteramtsanwärter/in
Krankenpflagedienst:	K1, K2, K3, K4, K5, K6, k1, k2, k3, k4, k5, k6
Hochschullehrer/innen:	Ao.Univ/Hs.Prof., O.Univ/Hs.Prof., Univ.Dozent/in, Univ.Prof (kl. P1St) Univ.Prof (gr. P1St), Univ./Hs.Ass., Rektor/in, VertragsProf (kl. P1St) VertragsProf (gr. P1St), Vertragsdozent/in, Vertragsassistent/in
Lehrer/innen:	LPA, L1, L2A1, L2A2, L2B1, L2B2, L2B3, L3 II/Ipa, II/I1, II/I2a1, II/I2a2, II/I2b1, II/I2b2, II/I2b3, II/I3 III/Ipa, III/I1, III/I2a1, III/I2a2, III/I2b1, III/I2b2, III/I2b3, III/I3
Sonstige:	S1, S2, SI1, SI2, FI1, FI2; PT1, PT2, PT3, PT4, PT5, PT6, PT7, PT8 Lehrlinge, Schularzt/-ärztinnen, Aushilfsbedienstete, Mostwäger/in, SV-BVFA Arsenal, SV-Bodenschätzer-Hilfskräfte, Bundesforste DO/A, B, C, D Angestellte und Arbeiter/innen/ Landwirtschaftliche Gutsbetreuung Bundestheater KV, KV Hofmusikkapelle, KV Journalist/in, KV Flugsicherung Bedienstete/Prothesenwerkstätte,

### nach Qualifikationsgruppen

Akademiker/innen:	A1, A, v1, a, M BO1, M ZO1, H1, PT1, S1, SI1, FI1, L1, II/I1, III/I1 Ao.Univ/Hs.Prof., O.Univ/Hs.Prof., Univ.Dozent/in, Univ.Prof (kl. P1St) Univ.Prof (gr. P1St), Univ./Hs.Ass., Rektor/in, VertragsProf (kl. P1St) VertragsProf (gr. P1St), Vertragsdozent/in, Vertragsassistent/in Präsident/in OGH, Vizepräsident/in OGH, Präsident/in OLG, R3, R2, R1b, R1a, Richter/in, Leiter/in Generalprokuratur, St3, St2, St1, Staatsanwältin/Staatsanwalt; Richteramtsanwärter/in
Maturanten/ Maturantinnen:	A2, B, v2, b, K1, K2, k1, k2, S2, SI2, FI2, L2A1, L2A2, L2B1, L2B2, L2B3, II/I2a1 II/I2a2, II/I2b1, II/I2b2, II/I2b3, III/I2a1, III/I2a2, III/I2b1, III/I2b2, III/I2b3 E1, W1, M BO2, MZO2, H2, PT2, PT3, PT4
Fachdienst:	A3, A4, C, v3, c, P1, P2, P3, h1, h2, h3, p1, p2, p3, L3, II/I3, III/I3, E2a, E2b, W2 M BUO1, M BUO2, M ZUO1, M ZUO2, K3, K4, K5, k3, k4, k5, PT5, PT6
Hilfsdienst:	A5, A6, A7, D, E, v4, v5, d, e, P4, P5, h4, h5, p4, p5 K6, k6, E2c, W3, MZCh, PT7, PT8
Sonstige:	Sondervertrag § 36 VBG, Sondervertrag ADV-Gruppe 1 bis 7, LPA, II/Ipa, III/Ipa Schularzt/-ärztin, Lehrlinge/Gewerbe, Lehrlinge/Industrie, Bedienstete/Prothesenwerkstätte, Mostwäger/in, SV-BVFA Arsenal, SV-Bodenschätzer-Hilfskräfte, Aushilfsbedienstete Bundesforste DO/A, B, C, D, Angestellte/Arbeiter/innen/ Landwirtschaftliche Gutsbetreuung Bundestheater KV, KV Hofmusikkapelle, KV Journalist/in, KV Flugsicherung

### nach der Art des Beschäftigungsverhältnisses

Beamtinnen/Beamte:	A1, A2, A3, A4, A5, A6, A7, A, B, C, D, E, P1, P2, P3, P4, P5; E1, E2a, E2b, E2c W1, W2, W3, K1, K2, K3, K4, K5, K6, PT1, PT2, PT3, PT4, PT5, PT6, PT7, PT8 M BO1, M BO2, M BUO1, M BUO2, H1, H2, M ZO1, M ZO2, M ZUO1, M ZUO2, M Zch Präsident/in OGH, Vizepräsident/in OGH, Präsident/in OLG, R3, R2, R1b, R1a, Richter/in, Leiter/in Generalprokuratur, St3, St2, St1, Staatsanwältin/Staatsanwalt; Richteramtsanwärter/in Ao.Univ/Hs.Prof., O.Univ/Hs.Prof., Univ.Dozent/in, Univ.Prof (kl. P1St), Univ.Prof (gr. P1St); Univ./Hs.Ass., Rektor/in, LPA, L1, L2A1, L2A2, L2B1, L2B2, L2B3, L3 S1, SI1, FI1, S2, SI2, FI2
Vertragsbedienstete:	v1, v2, v3, v4, v5, h1, h2, h3, h4, h5, a, b, c, d, e, p1, p2, p3, p4, p5 Sondervertrag § 36 VBG, Sondervertrag ADV-Gruppe 1 bis 7 VertragsProf (kl. P1St), VertragsProf (gr. P1St), Vertragsdozent/in, Vertragsassistent/in II/Ipa, II/I1, II/I2a1, II/I2a2, II/I2b1, II/I2b2, II/I2b3, II/I3 III/Ipa, III/I1, III/I2a1, III/I2a2, III/I2b1, III/I2b2, III/I2b3, III/I3 k1, k2, k3, k4, k5, k6
DN mit Kollektivvertrag:	Bundestheater KV, KV Hofmusikkapelle, KV Journalist/in, KV Flugsicherung Bedienstete/Prothesenwerkstätte
Sonstige:	Sonstige Dienstverhältnisse wie Aushilfsbedienstete, Mostwäger/in, Schularzt/-ärztin, SV-BVFA Arsenal, SV-Bodenschätzer-Hilfskräfte, Bundesforste DO/A, B, C, D; Angestellte/Arbeiter/in/ Landwirtschaftliche Gutsbetreuung; Ausbildungsverhältnisse wie Lehrlinge





# GESAMTÜBERSICHT



## GESAMTÜBERSICHT DER VOLL- UND TEILBESCHÄFTIGTEN BEDIENSTETEN

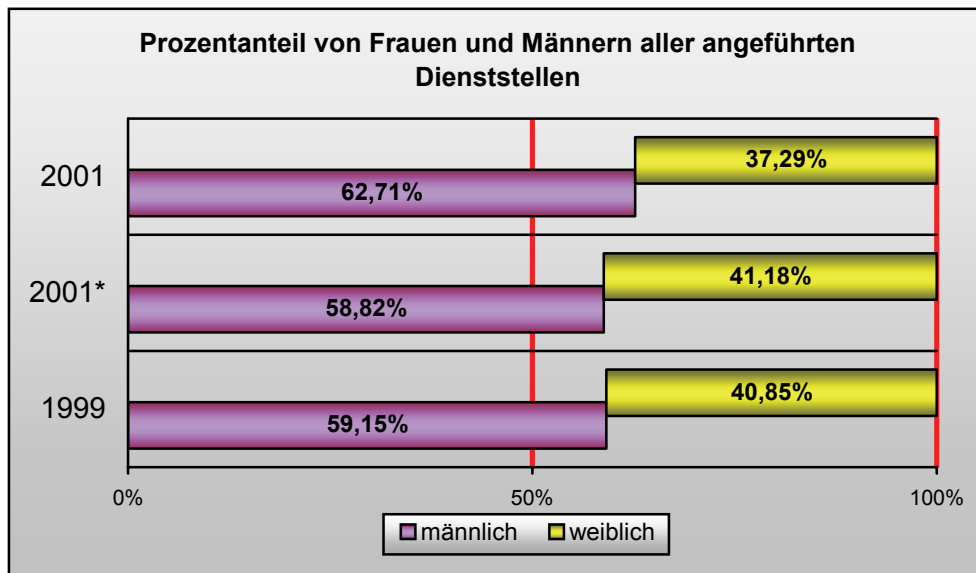
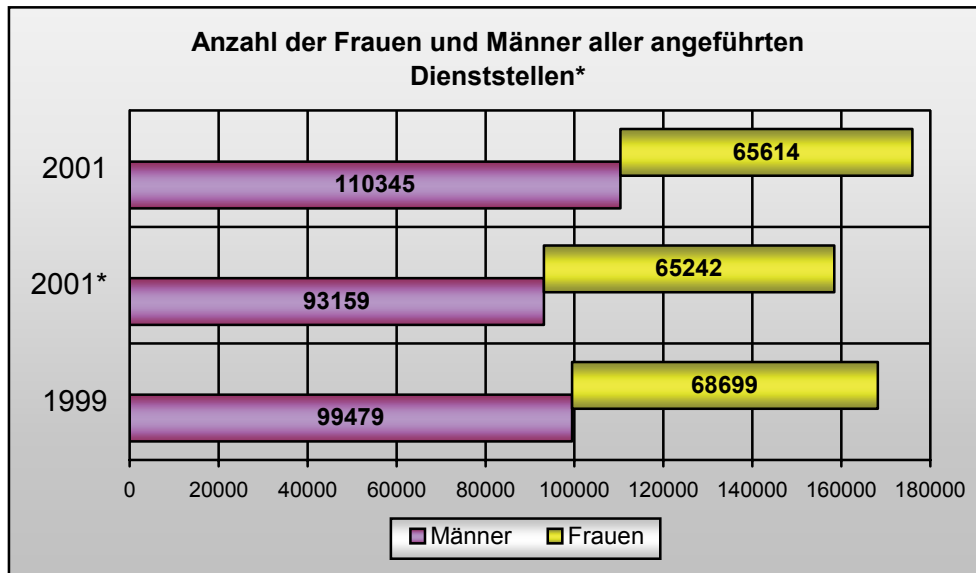

\* Um die Daten besser vergleichen zu können, wurden in dieser Säule beim Bundesministerium für Landesverteidigung die militärisch Bediensteten herausgerechnet, da diese im Zahlenmaterial des Ressorts für den Berichtszeitraum 1998/1999 nicht enthalten waren.

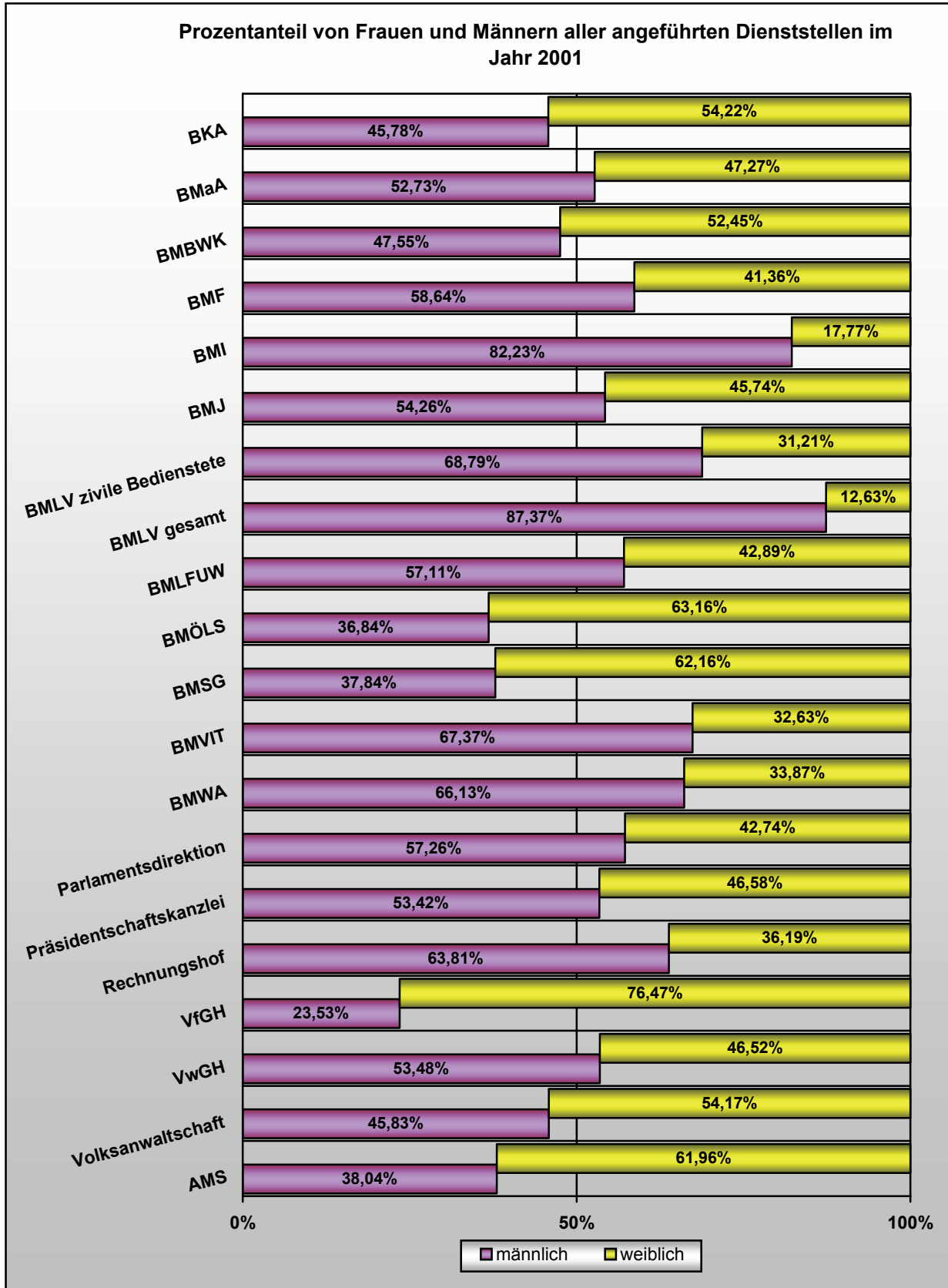

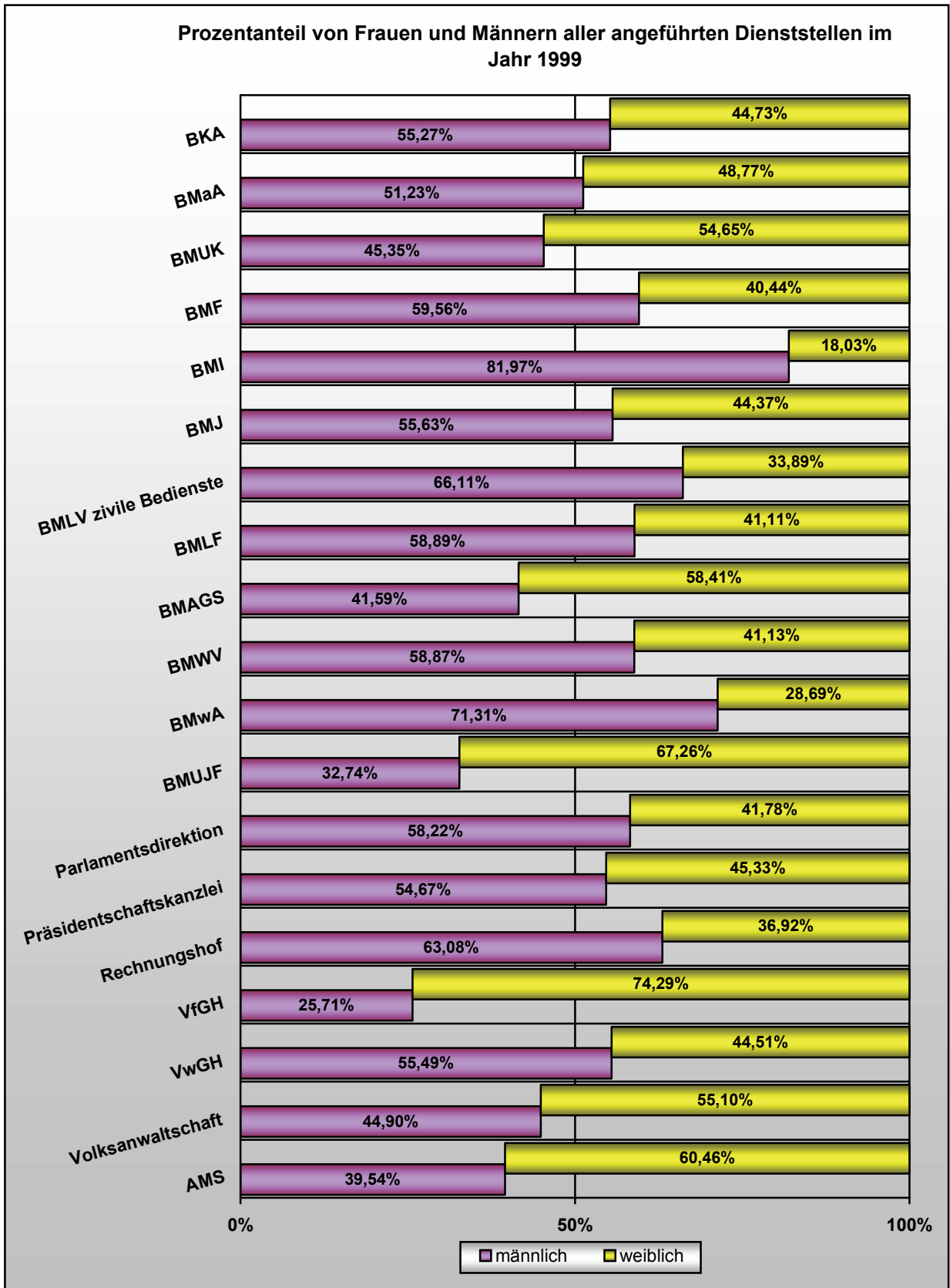

## GESAMTÜBERSICHT HINSICHTLICH HÖHERWERTIGER VERWENDUNGEN

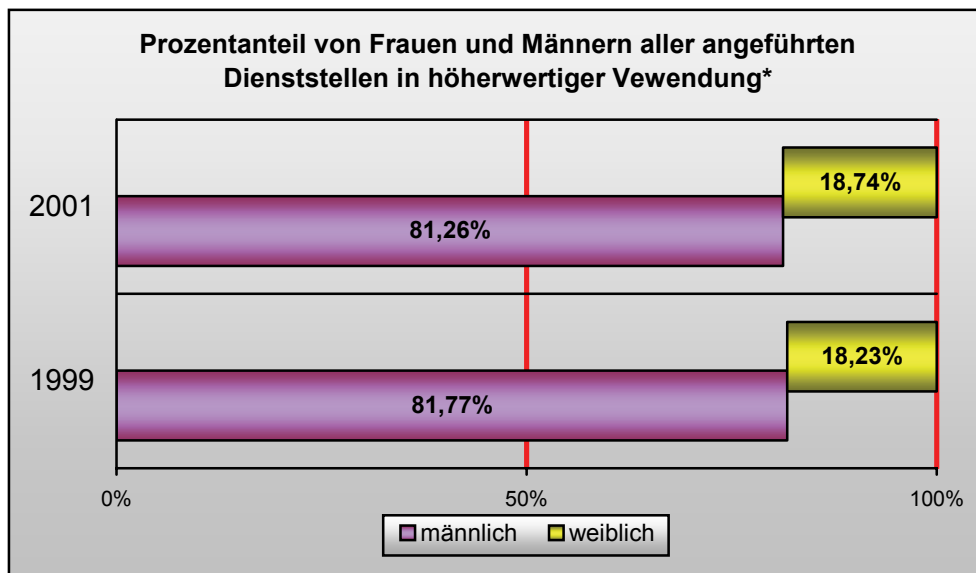
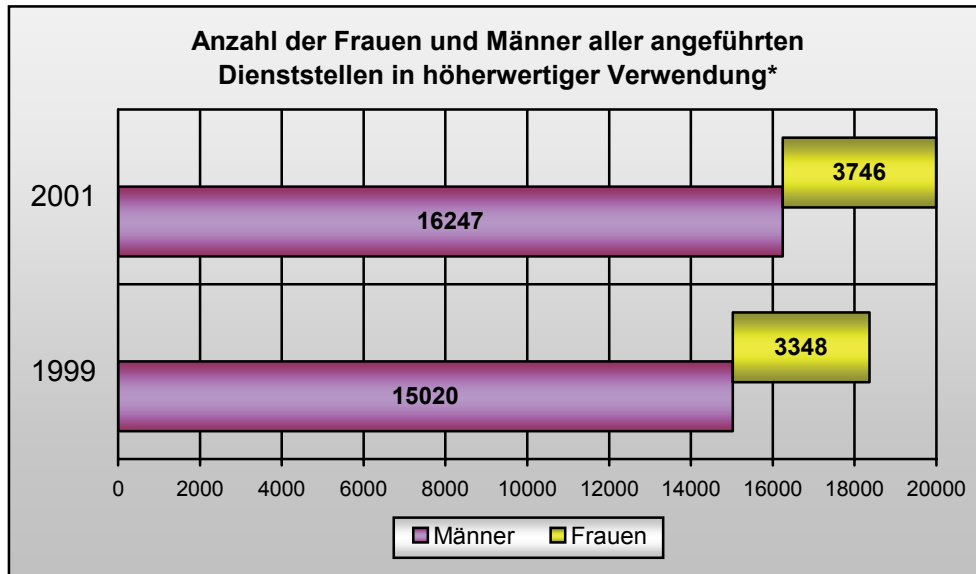

\* Ausgenommen Präsidentschaftskanzlei und Verfassungsgerichtshof, da die entsprechenden Daten für die Berichtszeiträume 1999 und 2001 bzw. ausgenommen BMLV, da die Daten für den Berichtszeitraum 1999 nicht übermittelt wurden.

Prozentueller Anteil von Frauen und Männern aller angeführten Dienststellen in höherwertiger Verwendung im Jahr 2001

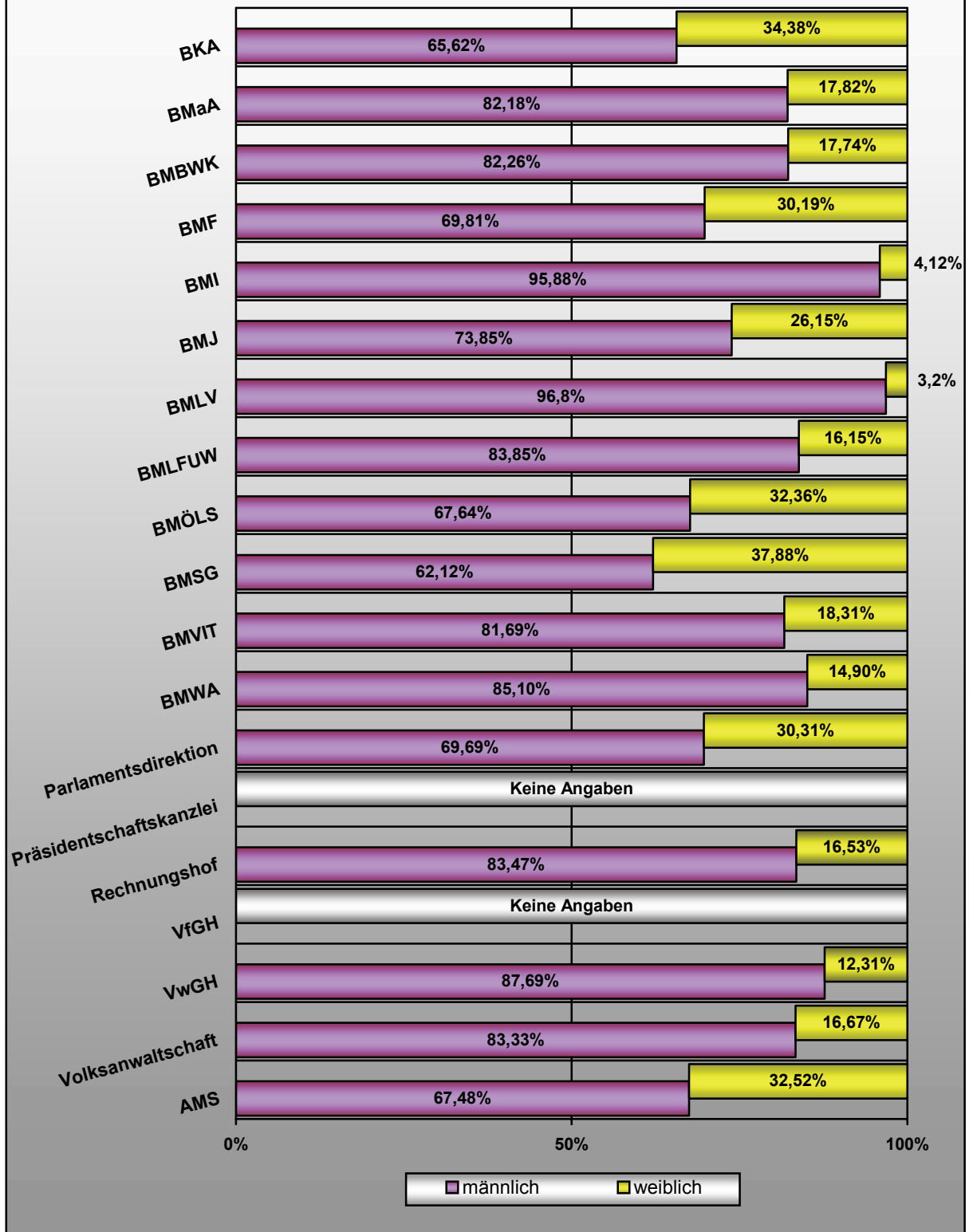





Veränderungen in Prozenten an Personen  
sowie höherwertigen Verwendungen im Vergleich zu Veränderungen am Gesamtpersonal  
aller angeführten Dienststellen im Zeitraum 1999 bis 2001

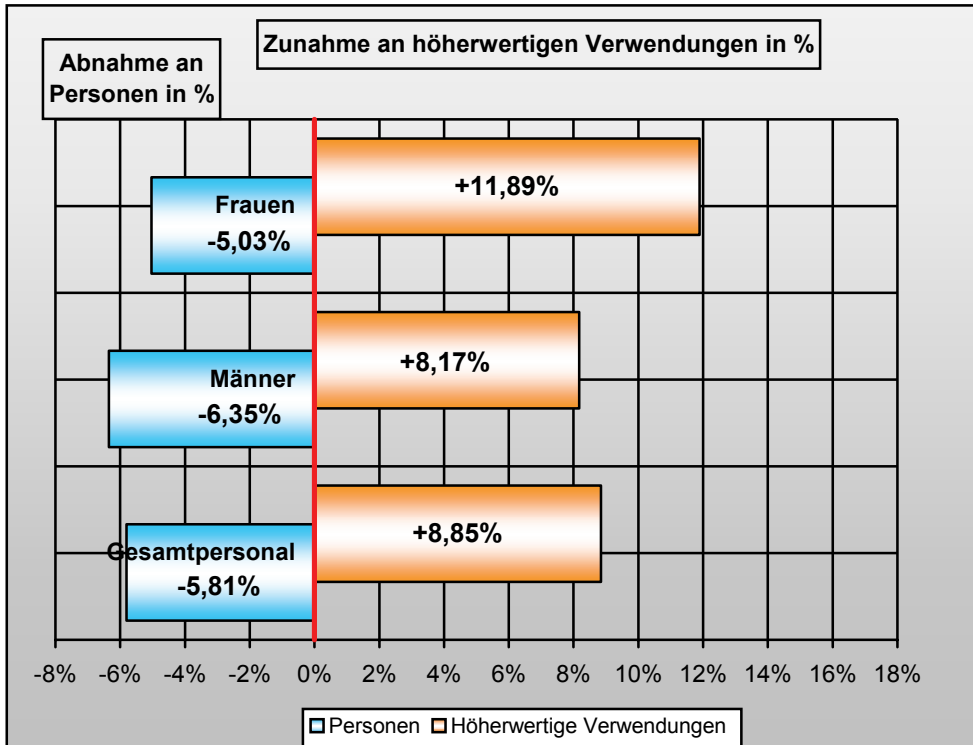

Um die Daten besser vergleichen zu können, wurden beim Bundesministerium für Landesverteidigung die militärisch Bediensteten herausgerechnet, da diese im Zahlenmaterial des Ressorts für den Berichtszeitraum 1998/99 nicht enthalten waren.



## RESSORTBERICHTE IM DETAIL



## Bundeskanzleramt

Ein Vergleich zum Stichtag 1. Juli 1999 kann nicht in allen Bereichen gezogen werden, da dem Bundeskanzleramt seit 1. April 2000 teilweise andere Dienstbehörden unterstellt sind, als im Letztberichtszeitraum.

Zum Stichtag 1. Juli 2001 weist der Gesamtpersonalstand 1221 Bedienstete aus.

### GESAMTPERSONALSTAND

2001	weiblich	Frauenanteil	männlich	Männeranteil	gesamt
gesamt	662	<b>54,22%</b>	559	45,78%	1221

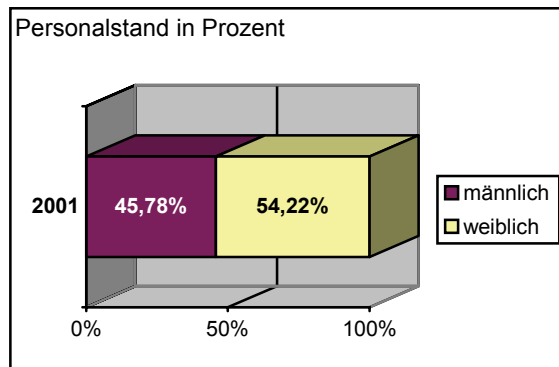
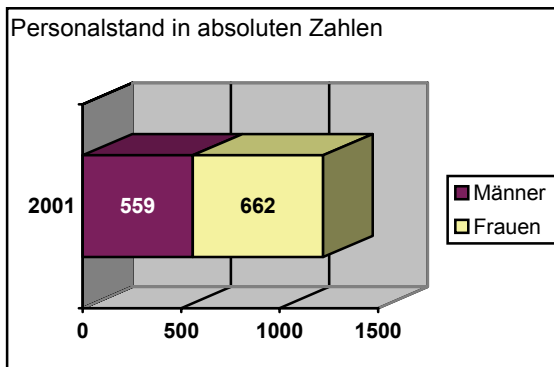

STICHTAGSBEZOGENE DATEN  
1. JULI 2001

**1. VOLLBESCHÄFTIGTE BEDIENSTETE**

des Dienststandes mit Ausnahme der Ersatzkräfte für Bedienstete nach Punkt 4 des Allgemeinen Teiles des Stellenplanes, Anlage III des für das jeweilige Finanzjahr geltenden Bundesfinanzgesetzes

ZENTRALLEITUNG UND SONSTIGE DIENSTBEHÖRDEN  
(Unabhängiger Bundesasylsenat, Österreichisches Staatsarchiv,  
Kommunikationsbehörde Austria, Amt des Österreichischen Statistischen Zentralamtes,  
Amt der Österreichischen Staatsdruckerei, Amt der Bundestheater)

2001	weiblich	Frauenanteil	männlich	Männeranteil	gesamt
gesamt	591	<b>51,57%</b>	555	48,43%	1146

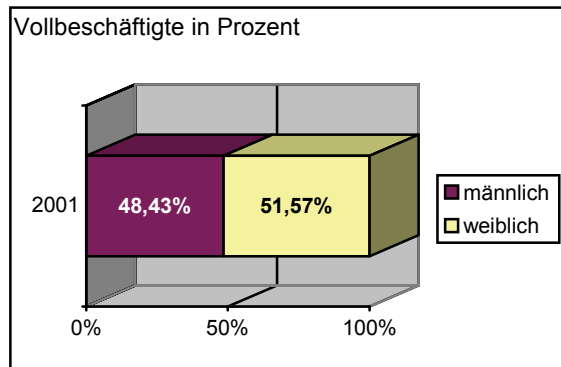
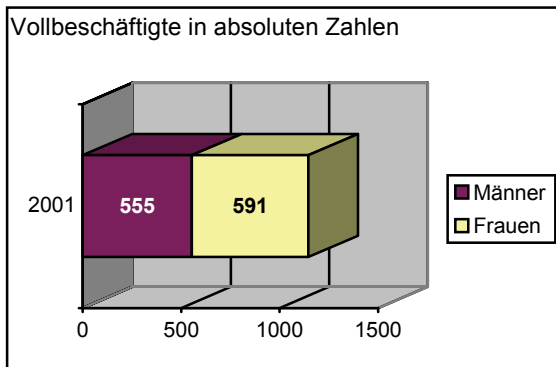

### ZENTRALLEITUNG

<b>2001</b>	weiblich	<b>Frauenanteil</b>	männlich	Männeranteil	gesamt
gesamt	337	<b>53,67%</b>	291	46,33%	628

#### **Verw.-/Entl.Gr.: Auszug**

A/A1/a/v1	82	<b>44,81%</b>	101	55,19%	183
B/A2/b/v2	78	<b>61,41%</b>	49	38,59%	127

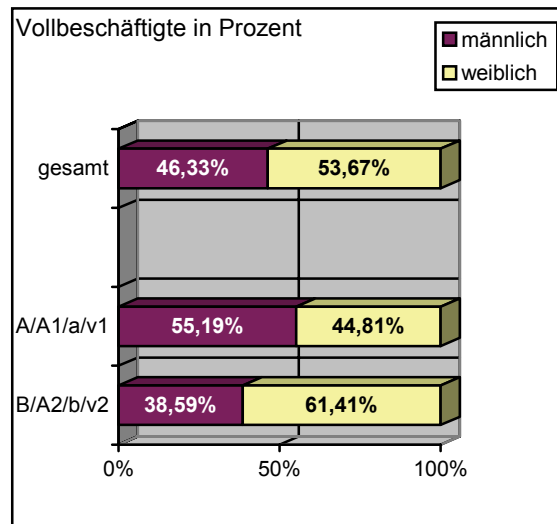



UNABHÄNGIGER BUNDESASYLSENAT

**2001:**

	weiblich	<b>Frauenanteil</b>	männlich	Männeranteil	gesamt
gesamt	56	<b>57,14%</b>	42	42,86%	98

**Verw.-/Entl.Gr.: Auszug**

A1	16	<b>42,10%</b>	22	57,90%	38
A2/b/v2	7	<b>53,84%</b>	6	46,16%	13

**1999:**

	weiblich	<b>Frauenanteil</b>	männlich	Männeranteil	gesamt
gesamt	51	<b>56,67%</b>	39	43,33%	90

**Verw.-/Entl.Gr.: Auszug**

A1	16	<b>43,25%</b>	21	56,75%	37
A2/b/v2	8	<b>53,34%</b>	7	46,66%	15

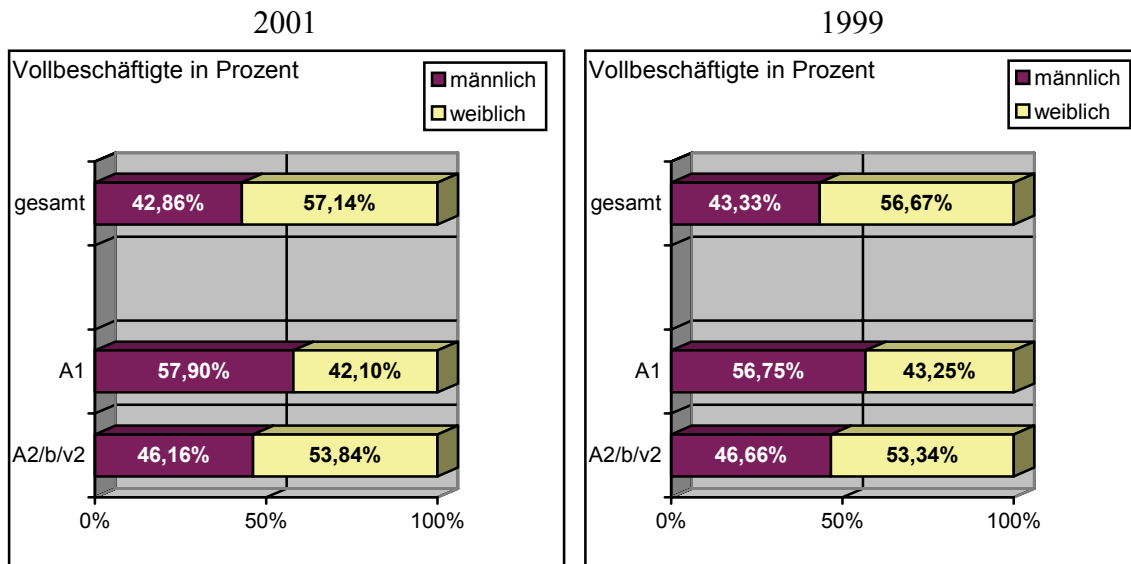

ÖSTERREICHISCHES STAATSARCHIV

**2001:**

	weiblich	<b>Frauenanteil</b>	männlich	Männeranteil	gesamt
gesamt	50	<b>39,07%</b>	78	60,93%	128

**Verw.-/Entl.Gr.: Auszug**

A/A1/v1	3	<b>11,54%</b>	23	88,46%	26
B/A2/b/v2	8	<b>33,33%</b>	16	66,67%	24

**1999:**

	weiblich	<b>Frauenanteil</b>	männlich	Männeranteil	gesamt
gesamt	53	<b>38,41%</b>	85	61,59%	138

**Verw.-/Entl.Gr.: Auszug**

A/A1/a/v1	2	<b>6,90%</b>	27	93,10%	29
B/A2/b/v2	7	<b>29,17%</b>	17	70,83%	24

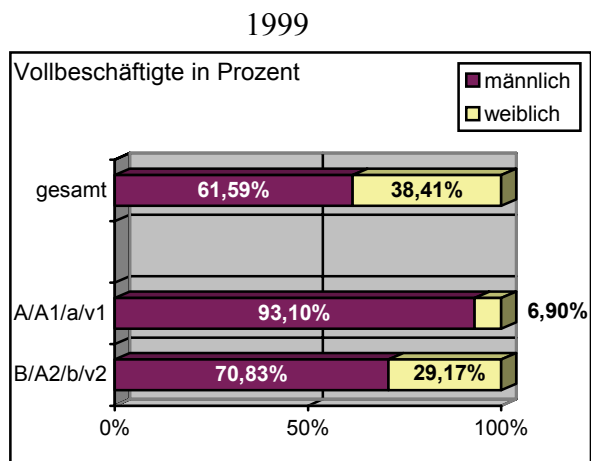
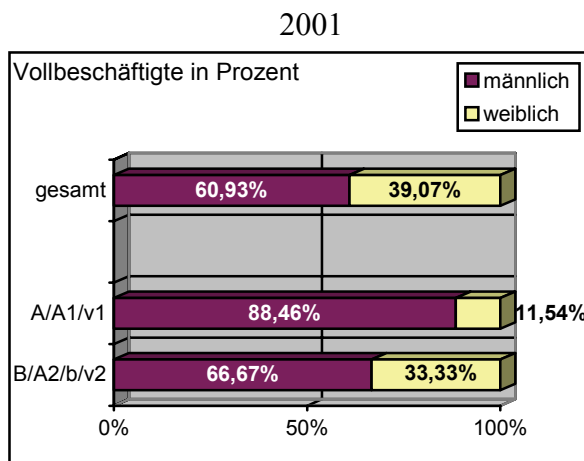

KOMMUNIKATIONSBEHÖRDE AUSTRIA \*

<b>2001</b>	weiblich	<b>Frauenanteil</b>	männlich	Männeranteil	gesamt
Gesamt	-	-	3	100%	3

**Verw.-/Entl.Gr.:**

A1/v1	-	-	3	100%	3
-------	---	---	---	------	---

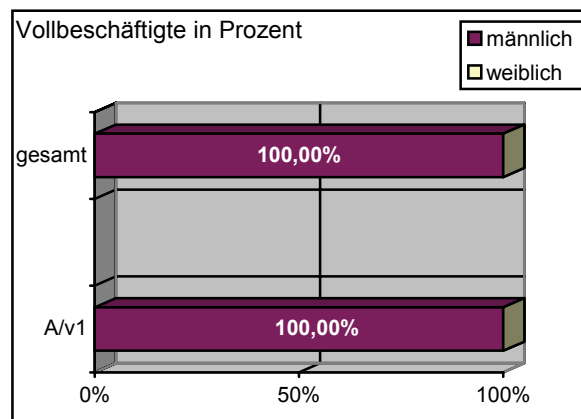

\* Die Kommunikationsbehörde Austria (KommAustria) wurde mit 1. April 2001 eingerichtet (KommAustria-Gesetz, BGBl. I Nr. 32/2001)

AMT DES ÖSTERREICHISCHEN STATISTISCHEN ZENTRALAMTES \*

<b>2001</b>	weiblich	<b>Frauenanteil</b>	männlich	Männeranteil	gesamt
gesamt	115	<b>58,08%</b>	83	41,92%	198

**Verw./Entl.Gr.: Auszug**

A/A1	10	<b>25,64%</b>	29	74,36%	39
B/A2/b	37	<b>46,25%</b>	43	53,75%	80

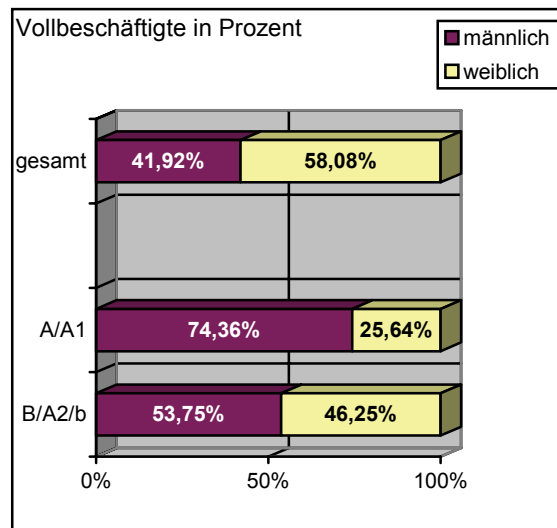

\* Das Österreichische Statistische Zentralamt wurde mit 1. Jänner 2000 ausgegliedert (Bundesstatistikgesetz 2000, BGBl. I Nr. 163/1999). Für die Beamtinnen und Beamten wurde das Amt des Österreichischen Statistischen Zentralamtes eingerichtet. Aus diesem Grund erfolgt kein Vergleich zum Letztberichtszeitraum.

AMT DER ÖSTERREICHISCHEN STAATSDRUCKEREI

<b>2001</b>	weiblich	<b>Frauenanteil</b>	männlich	Männeranteil	gesamt
gesamt	3	<b>12,50%</b>	21	87,50%	24

**Verw.-/Entl.Gr.: Auszug**

A	-	-	1	100%	1
B/A2	2	<b>9,52%</b>	19	90,48%	21

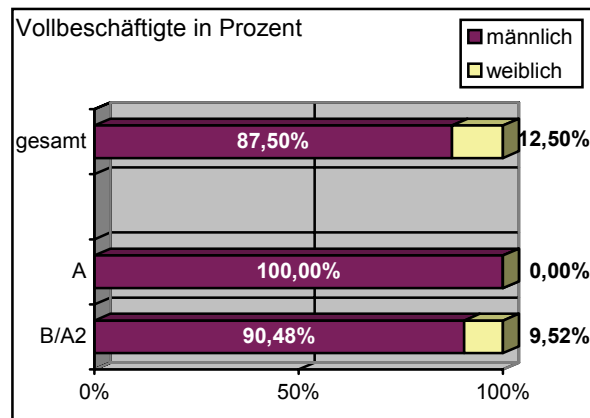

AMT DER BUNDESTHEATER

<b>2001</b>	weiblich	<b>Frauenanteil</b>	männlich	Männeranteil	gesamt
gesamt	21	<b>38,18%</b>	34	61,82%	55

**Verw.-/Entl.Gr.: Auszug**

A/A1	-	-	6	100%	6
B/A2	9	<b>34,61%</b>	17	65,39%	26

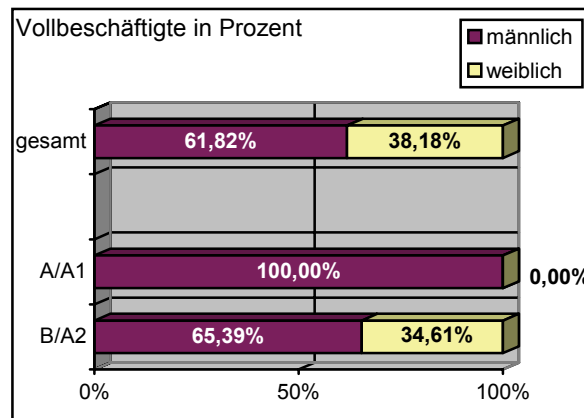

## 2. HÖHERWERTIGE VERWENDUNGEN (Funktionen)

### GESAMTANZAHL

	weiblich	<b>Frauenanteil</b>	männlich	Männeranteil	gesamt
<b>2001</b>	33	<b>34,38%</b>	63	65,62%	96

### ZENTRALLEITUNG

<b>2001</b>	weiblich	<b>Frauenanteil</b>	männlich	Männeranteil	gesamt
Sektionsleitung	1	<b>20%</b>	4	80%	5
Gruppenleitung	1	<b>25%</b>	3	75%	4
Abteilungsleitung*	10	<b>27,03%</b>	27	72,97%	37
Referatsleitung*	13	<b>61,91%</b>	8	38,09%	21
Min. Büro	4	<b>40%</b>	6	60%	10
Summe	29	<b>37,67%</b>	48	62,33%	77

2001

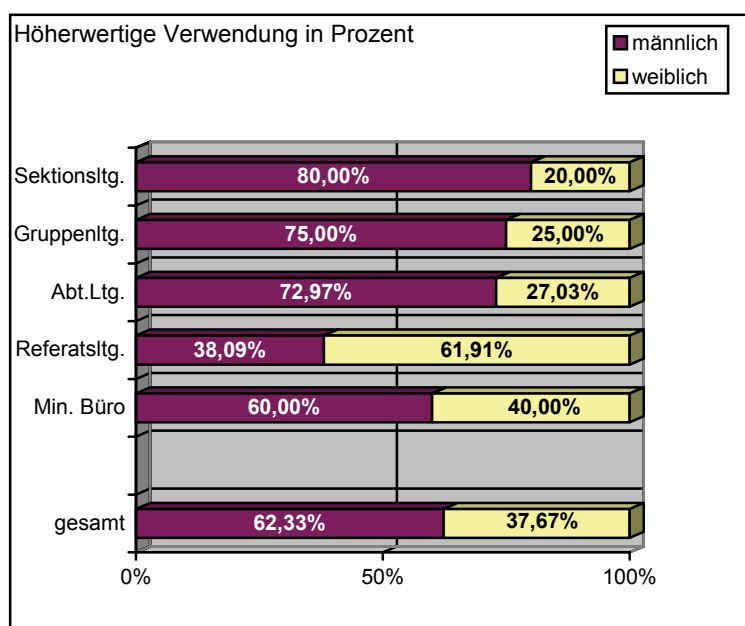

\* In der Abteilungs- bzw. Referatsleitung sind jeweils 4 (insgesamt 8) Funktionen unbesetzt und daher nicht zuordenbar.

UNABHÄNGIGER BUNDESASYLSENAT

<b>2001</b>	weiblich	<b>Frauenanteil</b>	männlich	Männeranteil	gesamt
Vorsitzende/r	-	-	1	100%	1
stv. Vorsitzende/r	1	<b>100%</b>	-	-	1

<b>1999</b>	weiblich	<b>Frauenanteil</b>	männlich	Männeranteil	gesamt
Vorsitzende/r	-	-	1	100%	1
stv. Vorsitzende/r	1	<b>100%</b>	-	-	1

ÖSTERREICHISCHES STAATSARCHIV

<b>2001</b>	weiblich	<b>Frauenanteil</b>	männlich	Männeranteil	gesamt
Abteilungsleitung	-	-	7	100%	7

<b>1999</b>	weiblich	<b>Frauenanteil</b>	männlich	Männeranteil	gesamt
Generaldirektor/in	-	-	1	100%	1
Abteilungsleitung	-	-	8	100%	8

KOMMUNIKATIONSBEHÖRDE AUSTRIA

<b>2001</b>	weiblich	<b>Frauenanteil</b>	männlich	Männeranteil	gesamt
Leitung	-	-	1	100%	1
stv. Leitung	-	-	1	100%	1



AMT DES ÖSTERREICHISCHEN STATISTISCHEN ZENTRALAMTES

2001	weiblich	Frauenanteil	männlich	Männeranteil	gesamt
Gen. directorinnen und -direktoren	1	50%	1	50%	2
Direktorinnen und Direktoren	1	20%	4	80%	5

AMT DER ÖSTERREICHISCHEN STAATSDRUCKEREI

2001	weiblich	Frauenanteil	männlich	Männeranteil	gesamt
Leitung des Amtes	1	100%	-	-	1

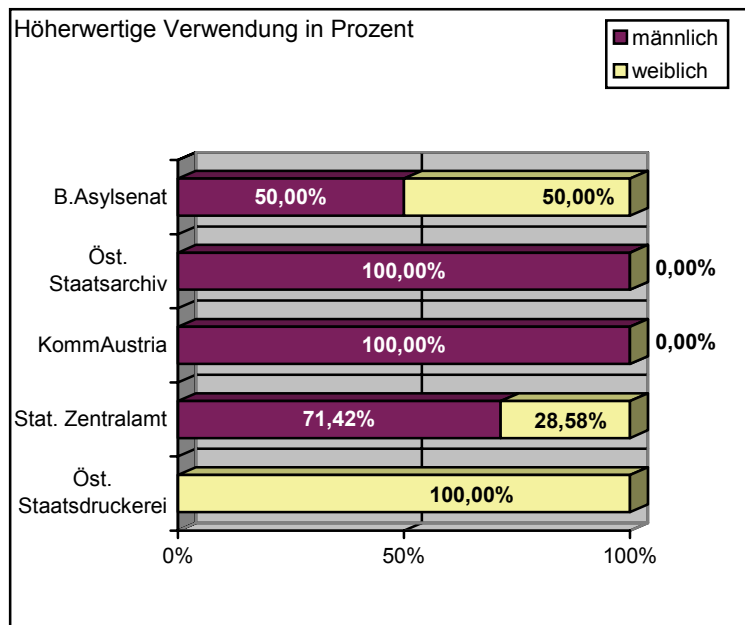

## Bundesministerium für auswärtige Angelegenheiten

Zum Stichtag 1. Juli **2001** weist der Gesamtpersonalstand **1443** Bedienstete aus.  
Zum Stichtag 1. Juli 1999 wies der Gesamtpersonalstand 1509 Bedienstete aus.  
Zum Stichtag 1. Juli 1997 wies der Gesamtpersonalstand 1560 Bedienstete aus.

### GESAMTPERSONALSTAND

	2001		1999	
<b>weiblich</b>	682	<b>47,27%</b>	736	<b>48,77%</b>
<b>männlich</b>	761	<b>52,73%</b>	773	<b>51,23%</b>
<b>gesamt</b>	1443	<b>100%</b>	1509	<b>100%</b>

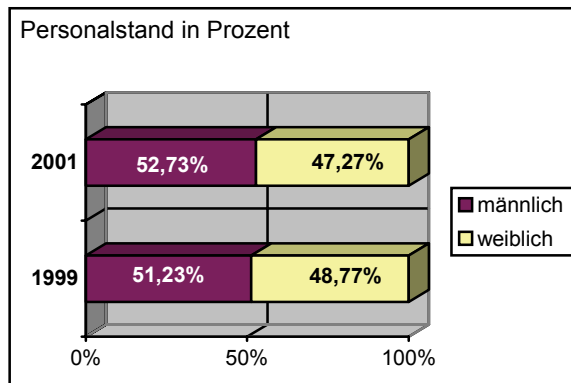
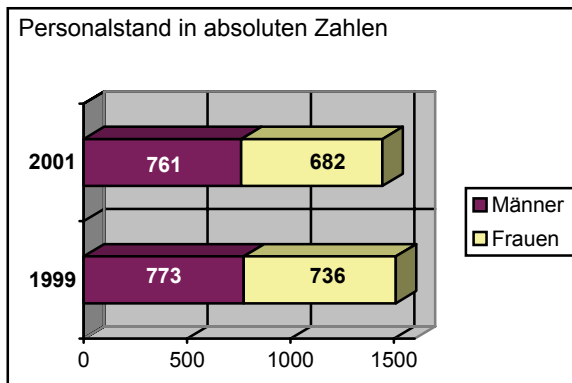

Im Vergleich zum Letztbericht bedeutet das:

- \* eine Senkung des Gesamtpersonalstandes um 66 Personen (- 4,37%), davon 54 Frauen (- 7,33%) und 12 Männer (- 1,55%)
- Für den vorletzten Bericht war bereits ein Rückgang von insgesamt 51 Personen feststellbar.

**STICHTAGSBEZOGENE DATEN**  
1. JULI 2001 IM VERGLEICH ZUM 1. JULI 1999

**1. VOLLBESCHÄFTIGTE BEDIENSTETE**

des Dienststandes mit Ausnahme der Ersatzkräfte für Bedienstete nach Punkt 4 des Allgemeinen Teiles des Stellenplanes, Anlage III des für das jeweilige Finanzjahr geltenden Bundesfinanzgesetzes

ZENTRALE UND AUSLAND

	2001		1999	
<b>weiblich</b>	636	<b>45,56%</b>	701	<b>47,59%</b>
<b>männlich</b>	760	54,44%	772	52,41%
<b>Summe</b>	1396	100%	1473	100%

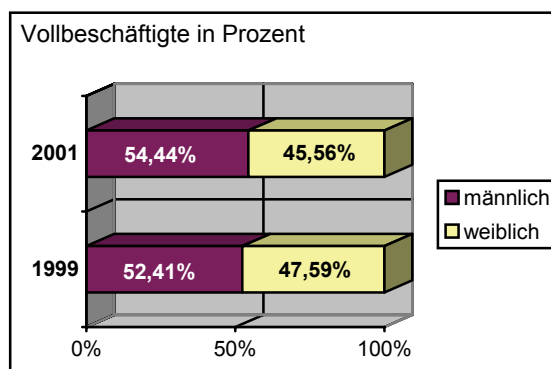
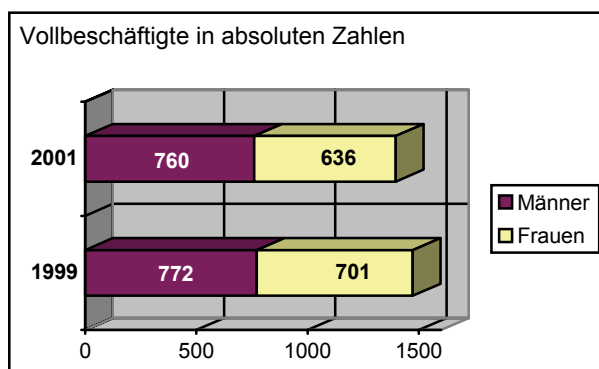

Vergleichsweise bedeutet das:

- \* Insgesamt 77 vollbeschäftigte Personen (= ein Minus von 5,22%) weniger, davon 65 Frauen (= ein Minus von 9,27%) und 12 Männer (= ein Minus von 1,55%).

**Verw./Entl.Gr.: Auszug**

<b>2001</b>	weiblich	<b>Frauenanteil</b>	männlich	Männeranteil	gesamt
A/A1/a/v1/ ADV-Gr.2-3	103	<b>22,54%</b>	354	77,46%	457
B/A2/b/v2/ ADV-Gr. 5	97	<b>37,46%</b>	162	62,54%	259

<b>1999</b>	weiblich	<b>Frauenanteil</b>	männlich	Männeranteil	gesamt
A/A1/a/v1/ ADV-Gr.1-3	108	<b>23,63%</b>	349	76,37%	457
B/A2/b/v2/ ADV-Gr.4+5	100	<b>37,74%</b>	165	62,26%	265

2001

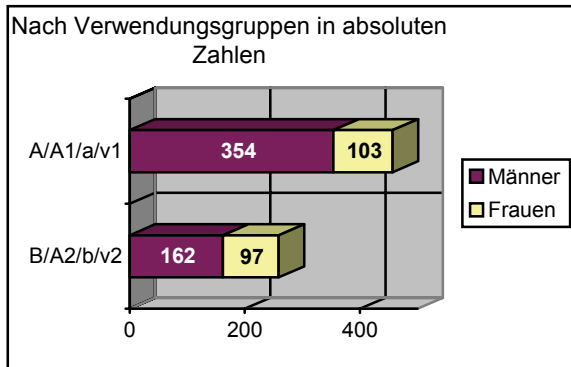

1999

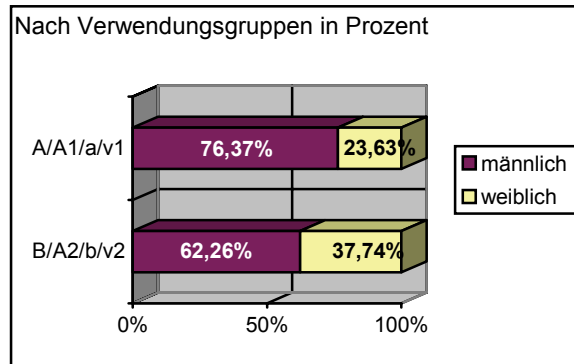
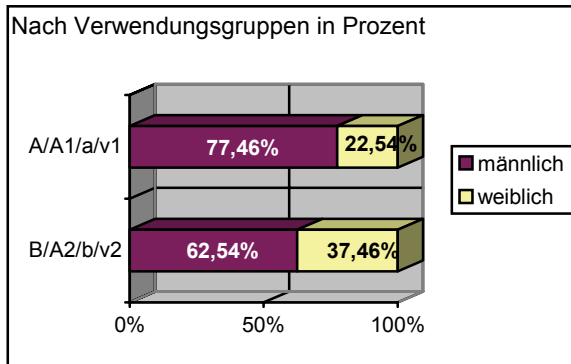
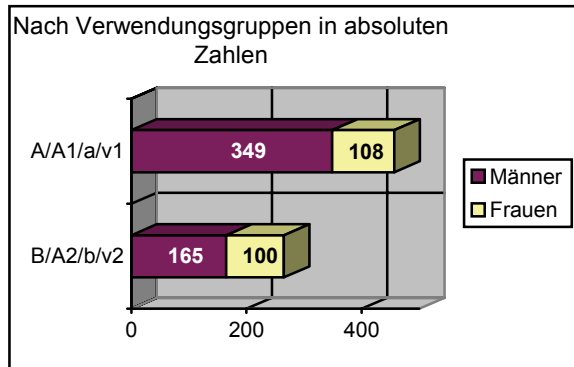

Im Vergleich zeigt sich:

- \* In der **Verw.-/Entl.Gr. A/A1/a/v1** (unter Einschluss der besoldungsmäßig gleichwertigen ADV-Gruppen 2-3) gibt es diesmal insgesamt keinen Personalmrückgang, jedoch ist dies eine Umverteilung zugunsten der Männer. Es sind 5 Frauen (= 4,63%) weniger und um 5 Männer (= 1,44%) mehr. Das bedeutet einen Prozentpunkterückgang von 1,09% auf insgesamt 22,54% bei den Frauen.
- \* In der **Verw.-/Entl.Gr. B/A2/b/v2** (unter Einschluss der besoldungsmäßig gleichwertigen ADV-Gruppen 5) beträgt der Rückgang diesmal 6 Personen (= 2,26%), davon 3 Frauen (= 3%). Die Frauenquote blieb jedoch mit 37,46% nahezu gleich.

Bundesministerium für auswärtige Angelegenheiten aus dem vorgelegten Bericht:

*„Der Frauenanteil im Fachdienst und im mittleren Dienst des Außenministeriums ist traditionsgemäß sehr hoch. Das Bundesministerium für auswärtige Angelegenheiten war im Berichtszeitraum, wie in den vorangegangenen Jahren bemüht, den Anteil der weiblichen Bediensteten auch im höheren Dienst anzuheben. Es ermutigt daher bei seinen Informationsveranstaltungen ganz besonders Frauen zu Bewerbungen für den höheren auswärtigen Dienst und lud sie zur Teilnahme an dem für die Aufnahme erforderlichen Auswahlverfahren ausdrücklich ein. Allerdings war während des Berichtszeitraumes der Spielraum des BmaA's für Personalaufnahmen im Hinblick auf die von der Bundesregierung im Zusammenhang mit der Budgetkonsolidierung angestrebten Personalreduktionen relativ klein.  
Als Erfolg seiner Bemühungen sieht es das BMaA an, dass der Frauenanteil im gehobenen Dienst mit 37,46% \* schon sehr nahe an die vom B-GBG vorgegebene Zielquote von 40% herangeführt werden konnte.“*

\* Im Bericht des BMaA wurde 38% angeführt, da die herangezogene Statistik ohne die ADV-Gruppe 5 ausgewiesen ist.

## 2. HÖHERWERTIGE VERWENDUNGEN (Funktionen)

### GESAMTANZAHL

	weiblich	Frauenanteil	männlich	Männeranteil	gesamt
<b>2001</b>	44	<b>17,82%</b>	203	82,18%	247
<b>1999</b>	42	<b>16,54%</b>	212	83,46%	254

### ZENTRALE

#### 2001:

	weiblich	Frauenanteil	männlich	Männeranteil	gesamt
Generalsekretär/in	-	-	1	100%	1
Generalinspektor/in	-	-	1	100%	1
Sektionsleitung	2	<b>33,34%</b>	4	66,66%	6
Gruppenleitung	-	-	3	100%	3
Kabinettschef/in	-	-	1	100%	1
Generalsekretariats- leitung	1	<b>100%</b>	-	-	1
Abteilungsleitung	6	<b>13,34%</b>	39	86,66%	45
Referatsleitung	21	<b>30,44%</b>	48	69,56%	69
Summe	30	<b>23,63%</b>	97	76,37%	127

#### 1999:

	weiblich	Frauenanteil	männlich	Männeranteil	gesamt
Generalsekretär/in	-	-	1	100%	1
Generalinspektor/in	-	-	1	100%	1
Sektionsleitung	1	<b>16,67%</b>	5	83,33%	6
Gruppenleitung	-	-	3	100%	3
Kabinettschef/in	-	-	2	100%	2
Generalsekretariats- leitung	1	<b>100%</b>	-	-	1
Abteilungsleitung	7	<b>16,67%</b>	35	83,33%	42
Referatsleitung	21	<b>28,00%</b>	54	72,00%	75
Summe	30	<b>22,90%</b>	101	77,10%	131

2001

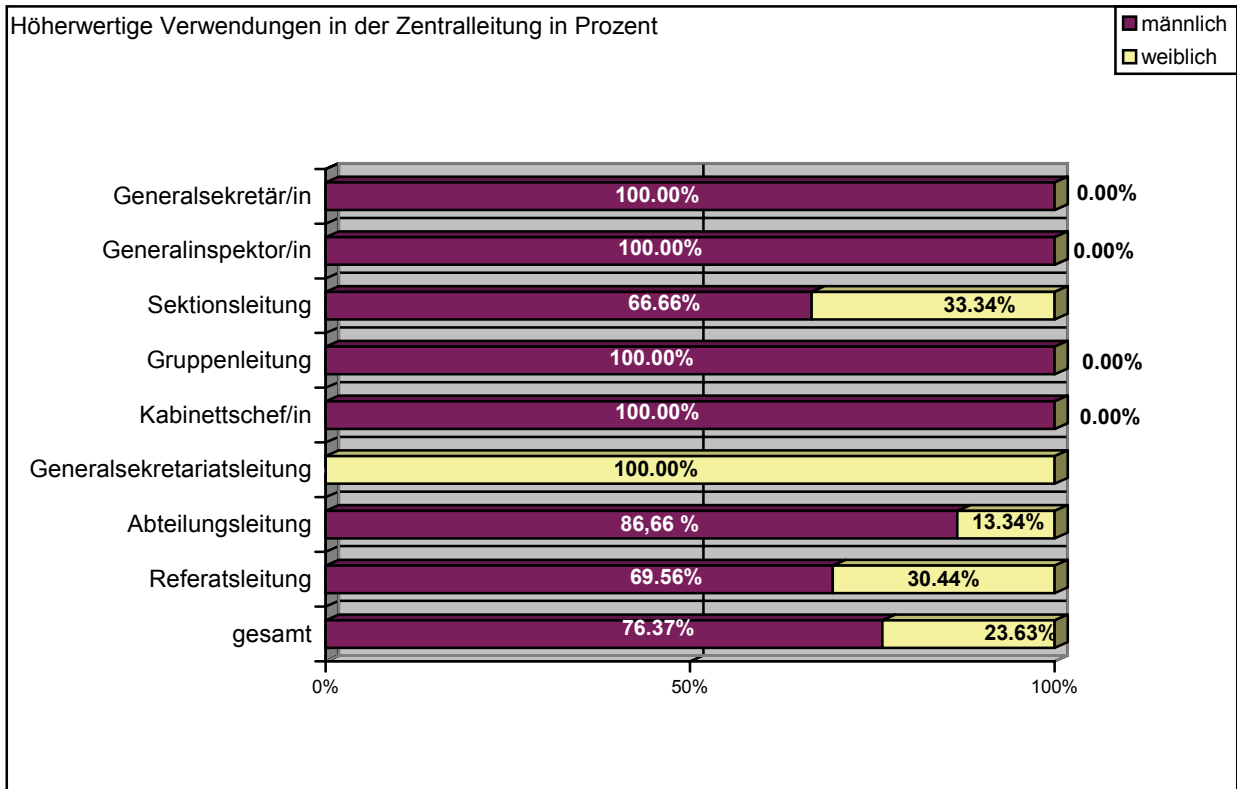

1999

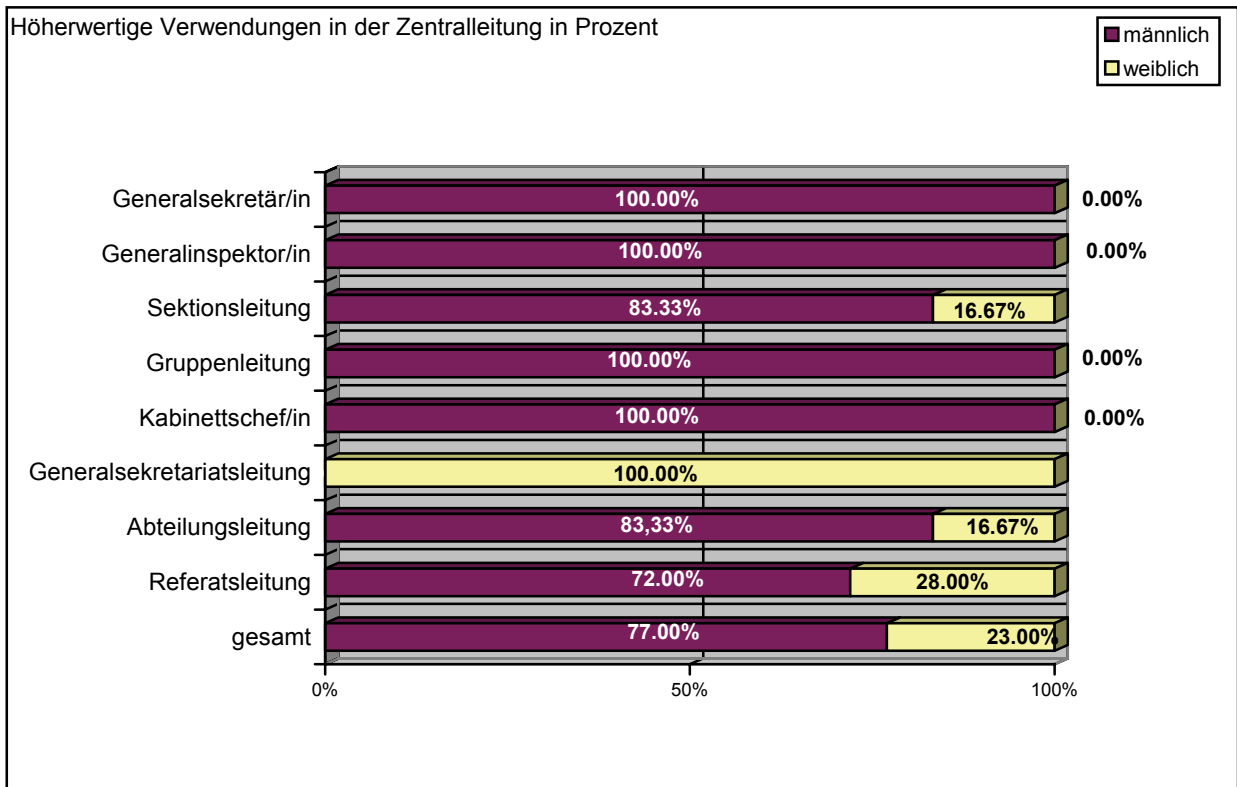

AUSLAND

**2001:**

	weiblich	<b>Frauenanteil</b>	männlich	Männeranteil	gesamt
gesamt.	14	<b>11,67%</b>	106	88,33%	120

Botschafter/innen	4	<b>5,20%</b>	73	94,80%	77
Kulturinstitutsleitung	2	<b>22,23%</b>	7	77,77%	9
Konsularabteilungsleitung	1	<b>11,12%</b>	8	88,88%	9
(General)konsul/in	5	<b>33,34%</b>	10	66,66%	15
Ständige Vertretung	-	-	5	100%	5
Sonstige Amtsleitungen	2	<b>40%</b>	3	60%	5

**1999:**

	weiblich	<b>Frauenanteil</b>	männlich	Männeranteil	gesamt
gesamt.	12	<b>9,76%</b>	111	90,24%	123

Auszug

Botschafter/innen	3	<b>4,00%</b>	72	96,00%	75
Kulturinstitutsleitung	1	<b>9,09%</b>	10	90,91%	11
Konsularabteilungsleitung	2	<b>18,18%</b>	9	81,82%	11
Generalkonsul/innen	4	<b>25,00%</b>	12	75,00%	16
Ständige Vertretung	1	<b>16,67%</b>	5	83,33%	6



2001

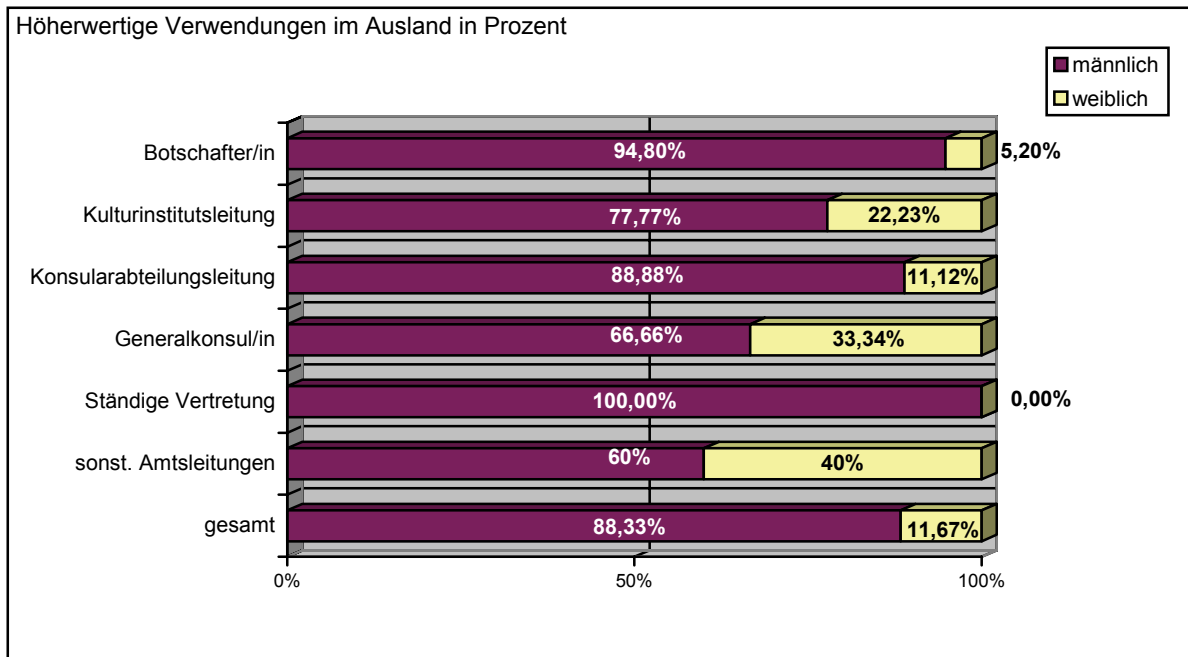

1999

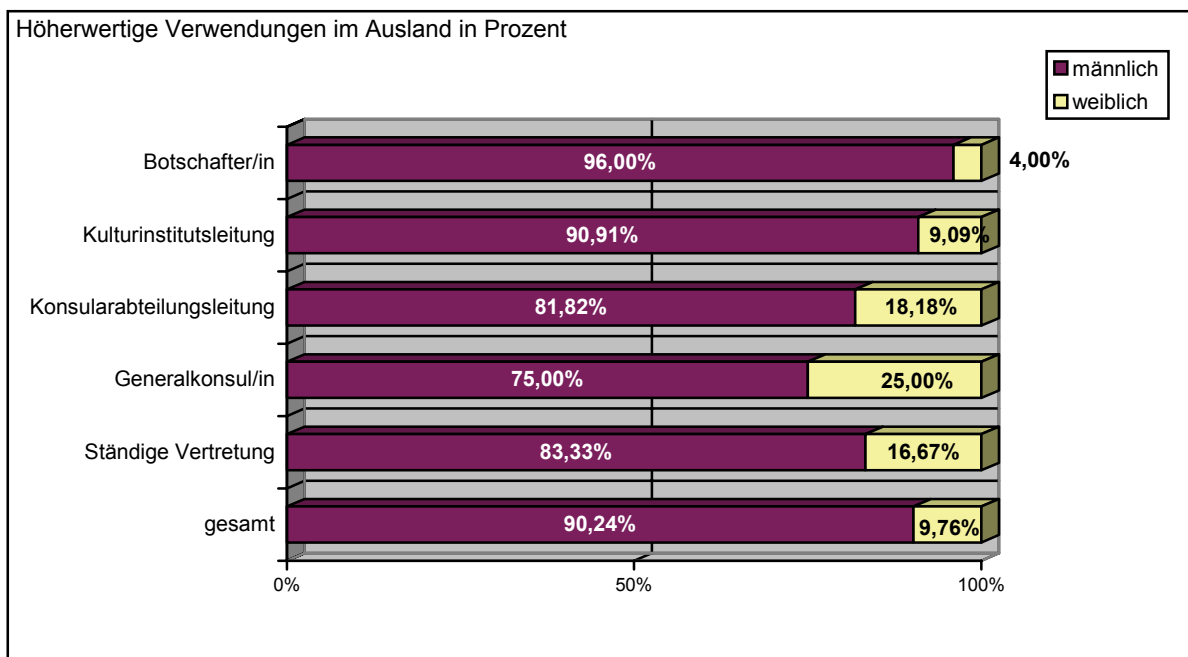

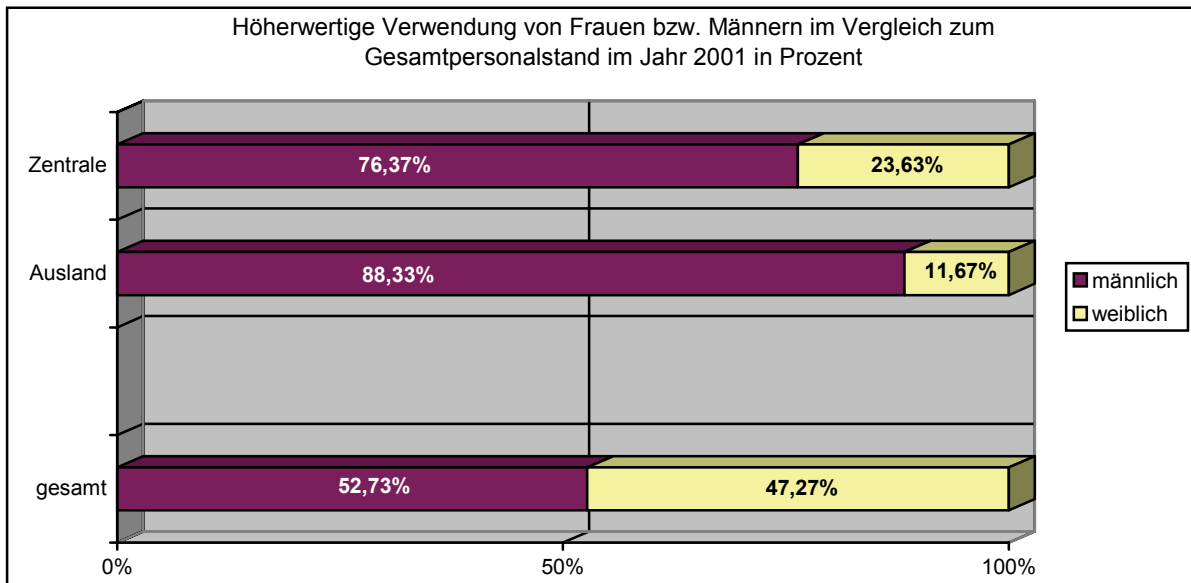

Zu diesem Punkt wurde vom Bundesministerium für auswärtige Angelegenheiten mitgeteilt:

*„Als positive Entwicklung kann vermerkt werden, dass sich die Anzahl der Frauen in den höherwertigen Verwendungen des Bundesministeriums für auswärtige Angelegenheiten im Vergleich zum vorhergehenden Berichtszeitraum (1998/99) neuerlich erhöht hat. So beträgt der Prozentsatz von Frauen in Leitungspositionen im Ausland 12% (vorher 10% und im Berichtszeitraum 1996/97 6%). Insgesamt ist der Frauenanteil in höherwertigen Verwendungen von 17% (1998/99) auf 18% angewachsen (zum Vergleich: Berichtszeitraum 1996/97 13%). Besonders erfreulich ist, dass von den sieben Sektionen des Außenministeriums zwei von Frauen geleitet werden. Der Frauenanteil bei den Sektionsleiter/innen betrug daher zum Berichtsstichtag 33%.*

*Das Bundesministerium für auswärtige Angelegenheiten bleibt weiterhin bestrebt, den Anteil von Frauen in Leitungsfunktionen zu steigern. Es werden bei allen Ausschreibungen von Führungspositionen die Mitarbeiterinnen des Ressorts nachdrücklich eingeladen, sich für diese zu bewerben. Allerdings macht sich in diesem Zusammenhang noch immer das Problem bemerkbar, dass in der Vergangenheit relativ wenig Frauen die Aufnahme in den höheren auswärtigen Dienst angestrebt haben und daher der Anteil von Frauen in den in Frage kommenden höheren Diensträngen vergleichsweise gering ist.*

*Der niedrige Anteil von Frauen in den höheren Diensträngen des auswärtigen Dienstes ist aber zum Teil auch auf die großen Schwierigkeiten zurückzuführen, die das Mobilitätsprinzip des auswärtigen Dienstes in Bezug auf Familiengründung und Fortführung der Familiengemeinschaft allgemein mit sich bringt: Während der Auslandsverwendung von Bediensteten des Bundesministeriums für auswärtige Angelegenheiten fällt in der Regel die Möglichkeit der Berufsausübung für den Ehepartner/die Ehepartnerin weg. Dies bedeutet vielfach eine wesentliche Verringerung des Gesamteinkommens der betroffenen Familien gegenüber den im Inland seit Jahren den Regelfall bildenden 'Doppelverdienern'. Darüber hinaus stellt die ständige Rotation zwischen In- und Ausland die MitarbeiterInnen des auswärtigen Dienstes vor besondere Probleme bei der Kindererziehung und -betreuung*

*(häufiger Wechsel des Schulsystems sowie der Unterrichtssprache). Dazu kommen sehr häufig beträchtliche Schwierigkeiten des Ehepartners/der Ehepartnerin beim Wiedereinstieg ins Berufsleben nach der Rückkehr vom mehrjährigen Auslandsaufenthalt ins Inland. Von diesen Schwierigkeiten sind in der Praxis vor allem die weiblichen Bediensteten und insbesondere jene im höheren auswärtigen Dienst betroffen, da deren (Ehe)Partner sehr häufig hohe Qualifikationen aufweisen und einen entsprechend hohen beruflichen Posten einnehmen.*

*Das Außenministerium möchte daher eine kontinuierliche Verbesserung der Rahmenbedingungen bei Auslandsverwendungen erreichen. Das Bundesgesetz über Aufgaben und Organisation des auswärtigen Dienstes – Statut, BGBl. I Nr. 129/1999 (kurz Statut), sieht vor, dass der/die Dienststellenleiter/in einer Vertretungsbehörde im Ausland die neu an diese versetzten Bediensteten bei der Anmietung einer angemessenen Wohnung, bei der Erlangung eines für die Kinder der/des Bediensteten geeigneten Kindergarten-, Schul- oder sonstigen Ausbildungsplatzes und bei den Bemühungen um Ausfindigmachung einer entsprechenden Erwerbstätigkeit für den/die Ehepartner/in im Empfangsstaat unterstützt.*

*Mit dem Bundesministerium für Finanzen konnte eine Regelung für die Gewährung eines Pensionsvorsorgezuschusses bis zur Maximalhöhe von € 145,- an Bedienstete, deren EhegattInnen eine berufliche Tätigkeit in Österreich aufgeben und an den ausländischen Dienort mitziehen, vereinbart werden. Durch diesen im Rahmen der Auslandsbesoldung gewährten Zuschuss soll die freiwillige Weiterversicherung in der österreichischen Pensionsversicherung des/der betroffenen Ehepartners/in erleichtert und zur Wahrung der eigenen Pensionsanwartschaft des/der Ehepartners/in beigetragen werden.*

*In vielen Staaten außerhalb des Europäischen Wirtschaftsraumes (EWR) gibt es für Familienangehörige von Bediensteten ausländischer Vertretungsbehörden keine rechtliche Möglichkeit, berufstätig zu werden. Diese muss erst durch den Abschluss entsprechender reziproker, bilateraler Vereinbarungen geschaffen werden. Die Bundesministerin für auswärtige Angelegenheiten konnte im Berichtszeitraum erreichen, dass das für Angelegenheiten des Arbeitsmarkts zuständige Bundesministerium für Wirtschaft und Arbeit dem Beginn von Verhandlungen über den Abschluss von reziproken Abkommen über den Zugang zum Arbeitsmarkt für Familienangehörige von ins Ausland entsandten Bediensteten mit den diesbezüglich interessierten Staaten grundsätzlich zugestimmt hat.*

*Weiters darf darauf hingewiesen werden, dass der für das Bundesministerium für auswärtige Angelegenheiten geltende Frauenförderungsplan (BGBl. Nr. 242/2001) vorsieht, dass im Rahmen der Grundausbildung für neu eintretende Bedienstete eine Einführung in die Methodologie des 'Gender Mainstreamings' vorzusehen ist. Diese Einführungsveranstaltungen sind auch allen anderen Bediensteten des Außenministeriums anzukündigen und zugänglich zu machen. Damit sollen die Bediensteten des Bundesministeriums für auswärtige Angelegenheiten für eine geschlechterbezogene Sichtweise in ihren Entscheidungen und für die Berücksichtigung der unterschiedlichen Ausgangspositionen von Frauen und Männer sensibilisiert werden."*

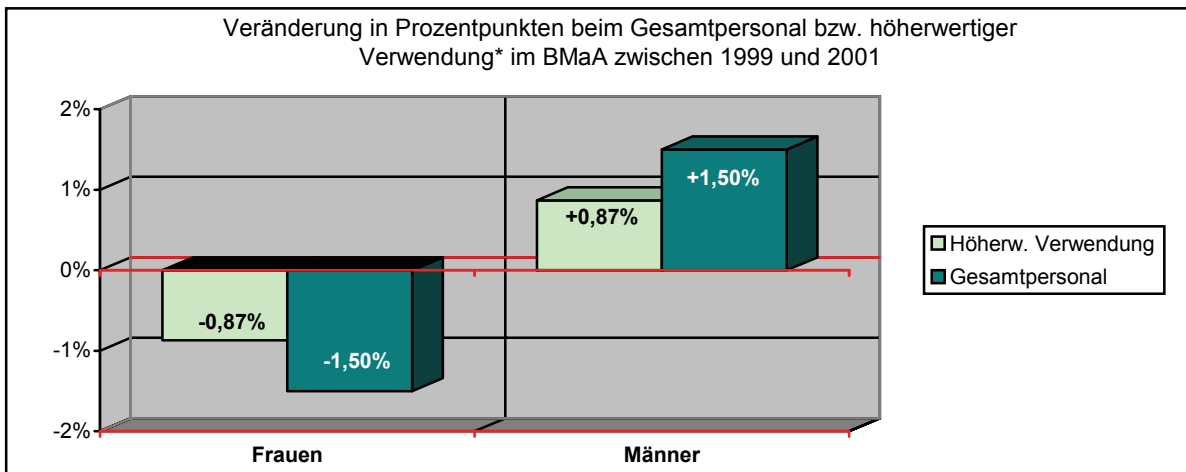
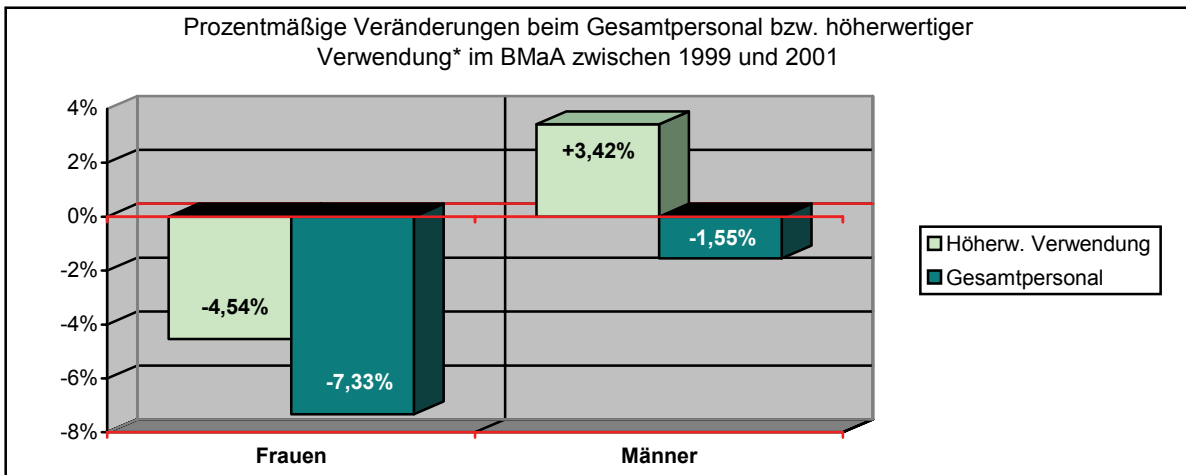

\* Summe aller unter Pkt.2 angeführten Funktionen, für die ein Vergleich zwischen 1999 und 2001 möglich ist.



## Bundesministerium für Bildung, Wissenschaft und Kultur

Ein Vergleich zum Stichtag 1. Juli 1999 kann nicht in allen Bereichen gezogen werden, da das Bundesministerium für Bildung, Wissenschaft und Kultur erst seit 1. April 2000 besteht (vormals Bundesministerium für Unterricht und kulturelle Angelegenheiten bzw. Bundesministerium für Wissenschaft und Verkehr).

Zum Stichtag 1. Juli 2001 weist der Gesamtpersonalstand 72.048 Bedienstete aus.

### GESAMTPERSONALSTAND

2001	weiblich	Frauenanteil	männlich	Männeranteil	gesamt
Gesamt	37787	<b>52,45%</b>	34261	47,55%	72048

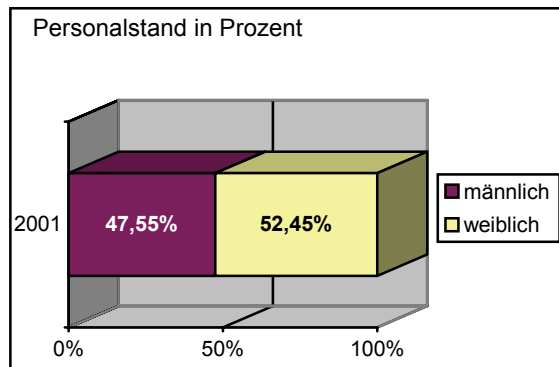
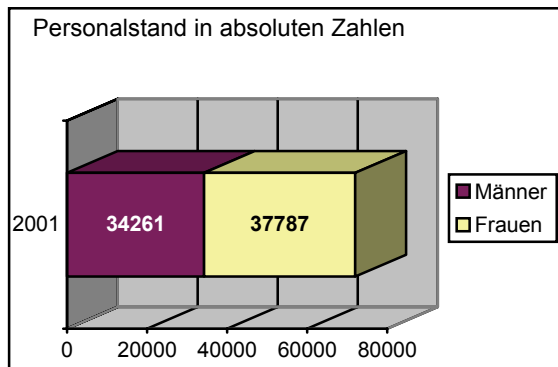

STICHTAGSBEZOGENE DATEN  
1. JULI 2001

**1. VOLLBESCHÄFTIGTE BEDIENSTETE**

des Dienststandes mit Ausnahme der Ersatzkräfte für Bedienstete nach Punkt 4 des Allgemeinen Teiles des Stellenplanes, Anlage III des für das jeweilige Finanzjahr geltenden Bundesfinanzgesetzes

ZENTRALLEITUNG UND SONSTIGE DIENSTBEHÖRDEN

<b>2001</b>	weiblich	<b>Frauenanteil</b>	männlich	<b>Männeranteil</b>	gesamt
gesamt	24415	<b>45,55%</b>	29187	54,45%	53602

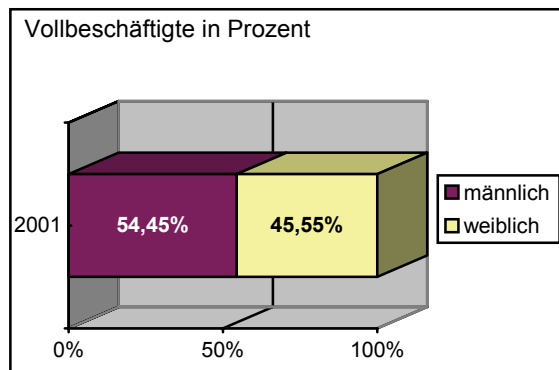
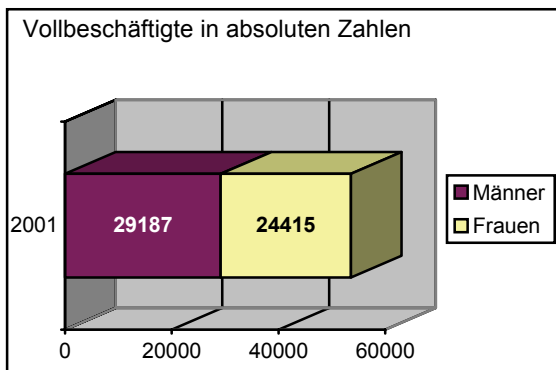

ZENTRALLEITUNG

2001	weiblich	Frauenanteil	männlich	Männeranteil	gesamt
gesamt	541	<b>50,85%</b>	523	49,15%	1064

**Verw. Entl.Gr.: Auszug**

A/A1/a/v1	150	<b>37,13%</b>	254	62,87%	404
B/A2/b/v2	148	<b>56,93%</b>	112	43,07%	260
UnivDoz	-	-	1	100%	1
L1/I1	1	<b>100%</b>	-	-	1

2001

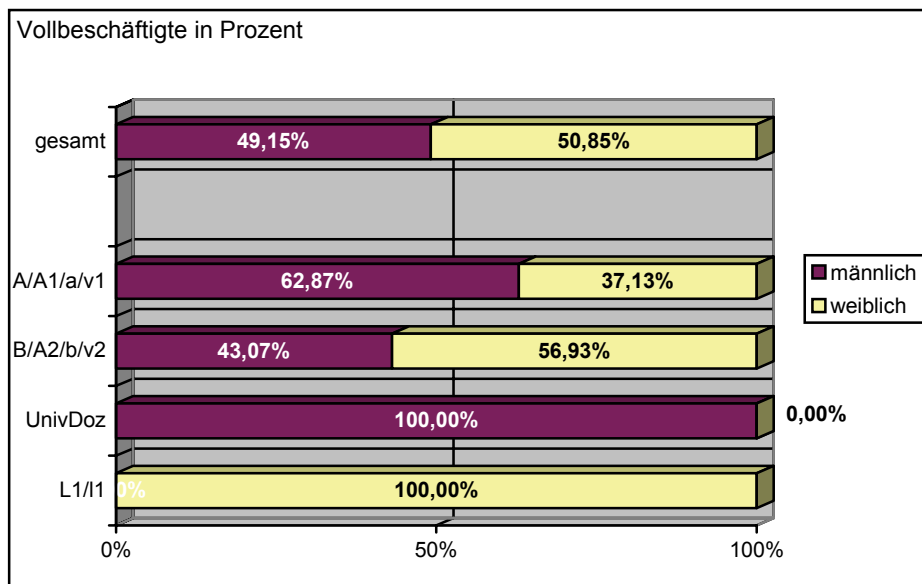



LANDESSCHULRÄTE UND STADTSCHULRAT

LANDESSCHULRAT FÜR BURGENLAND

<b>2001</b>	weiblich	<b>Frauenanteil</b>	männlich	Männeranteil	gesamt
gesamt	665	<b>48,05%</b>	719	51,95%	1384

**Verw.-/Entl.Gr.: Auszug**

A/A1/a/v1	4	<b>57,14%</b>	3	42,86%	7
B/A2/b/v2	19	<b>55,88%</b>	15	44,12%	34
LPA/lpa	-	-	2	100%	2
L1/l1	408	<b>44,49%</b>	507	55,41%	915
L2A2/l2a2	106	<b>56,68%</b>	81	43,32%	187
L2A1/l2a1	14	<b>66,67%</b>	7	33,33%	21
Schulaufsicht	2	<b>14,29%</b>	12	87,51%	14

<b>1999</b>	weiblich	<b>Frauenanteil</b>	männlich	Männeranteil	gesamt
gesamt	667	<b>47,08%</b>	750	52,92%	1417

**Verw.-/Entl.Gr.: Auszug**

A/A1/a/v1	3	<b>42,86%</b>	4	57,14%	7
B/A2/b/v2	18	<b>51,43%</b>	17	48,57%	35
LPA/lpa	1	<b>25%</b>	3	75%	4
L1/l1	403	<b>43,43%</b>	525	56,57%	928
L2A2/l2a2	106	<b>54,36%</b>	89	45,64%	195
L2A1/l2a1	12	<b>66,67%</b>	6	33,33%	18
S1	1	<b>12,50%</b>	7	87,50%	8
S2	1	<b>12,50%</b>	7	87,50%	8

LANDESCHULRAT FÜR KÄRNTEN

<b>2001</b>	weiblich	<b>Frauenanteil</b>	männlich	Männeranteil	gesamt
gesamt	1196	<b>48,56%</b>	1267	51,44%	2463

**Verw.-/Entl.Gr.: Auszug**

A/A1/a/v1	6	<b>37,50%</b>	10	62,50%	16
B/A2/b/v2	27	<b>64,28%</b>	15	35,72%	42
LPA/lpa	-	-	6	100%	6
L1/l1	803	<b>45,70%</b>	954	54,30%	1757
L2A2/l2a2	197	<b>59,33%</b>	135	40,67%	332
L2A1/l2a1	16	<b>61,54%</b>	10	38,46%	26
Schulaufsicht	5	<b>27,78%</b>	13	72,22%	18

<b>1999</b>	weiblich	<b>Frauenanteil</b>	männlich	Männeranteil	gesamt
gesamt	1189	<b>47,30%</b>	1325	52,70%	2514

**Verw.-/Entl.Gr.: Auszug**

A/A1/a/v1	5	<b>31,25%</b>	11	68,75%	16
B/A2/b/v2	27	<b>60%</b>	18	40%	45
LPA/lpa	1	<b>11,12%</b>	8	88,88%	9
L1/l1	757	<b>43,34%</b>	990	56,66%	1747
L2A2/l2a2	198	<b>58,41%</b>	141	41,59%	339
L2A1/l2a1	15	<b>57,70%</b>	11	42,30%	26
S1	3	<b>27,28%</b>	8	72,72%	11
S2	3	<b>21,43%</b>	11	78,57%	14

LANDESCHULRAT FÜR NIEDERÖSTERREICH

<b>2001</b>	weiblich	<b>Frauenanteil</b>	männlich	Männeranteil	gesamt
gesamt	2587	<b>47,03%</b>	2914	52,97%	5501

**Verw.-/Entl.Gr.: Auszug**

A/A1/a/v1	13	<b>41,93%</b>	18	58,07%	31
B/A2/b/v2	52	<b>54,16%</b>	44	45,84%	96
LPA/lpa	1	<b>6,25%</b>	15	93,75%	16
L1/l1	1681	<b>45,87%</b>	1983	54,13%	3664
L2A2/l2a2	354	<b>47,96%</b>	384	52,04%	738
L2A1/l2a1	43	<b>61,43%</b>	27	38,57%	70
Schulaufsicht	7	<b>19,44%</b>	29	80,56%	36

<b>1999</b>	weiblich	<b>Frauenanteil</b>	männlich	Männeranteil	gesamt
gesamt	2544	<b>46%</b>	2987	54%	5531

**Verw.-/Entl.Gr.: Auszug**

A/A1/a/v1	12	<b>40%</b>	18	60%	30
B/A2/b/v2	42	<b>51,22%</b>	40	48,78%	82
LPA/lpa	2	<b>11,12%</b>	16	88,88%	18
L1/l1	1517	<b>43,05%</b>	2007	56,95%	3524
L2A2/l2a2	368	<b>47,37%</b>	409	52,63%	777
L2A1/l2a1	40	<b>57,98%</b>	29	42,02%	69
S1	4	<b>17,40%</b>	19	82,60%	23
S2	7	<b>20,59%</b>	27	79,41%	34

LANDESCHULRAT FÜR OBERÖSTERREICH

<b>2001</b>	weiblich	<b>Frauenanteil</b>	männlich	Männeranteil	gesamt
gesamt	2106	<b>44,23%</b>	2656	55,77%	4762

**Verw.-/Entl.Gr.: Auszug**

A/A1/a/v1	9	<b>50%</b>	9	50%	18
B/A2/b/v2	54	<b>72%</b>	21	28%	75
LPA/lpa	2	<b>6,90%</b>	27	93,10%	29
L1/l1	1436	<b>41,40%</b>	2032	58,60%	3468
L2A2/l2a2	298	<b>54,57%</b>	248	45,43%	546
L2A1/l2a1	32	<b>60,37%</b>	21	39,63%	53
Schulaufsicht	7	<b>22,58%</b>	24	77,42%	31

<b>1999</b>	weiblich	<b>Frauenanteil</b>	männlich	Männeranteil	gesamt
gesamt	2136	<b>43,68%</b>	2754	56,32%	4890

**Verw.-/Entl.Gr.: Auszug**

A/A1/a/v1	9	<b>50%</b>	9	50%	18
B/A2/b/v2	47	<b>73,44%</b>	17	26,56%	64
LPA/lpa	2	<b>6,25%</b>	30	93,75%	32
L1/l1	1390	<b>39,95%</b>	2090	60,05%	3480
L2A2/l2a2	319	<b>55%</b>	261	45%	580
L2A1/l2a1	30	<b>58,83%</b>	21	41,17%	51
S1	5	<b>25%</b>	15	75%	20
S2	4	<b>16%</b>	21	84%	25

LANDESCHULRAT FÜR SALZBURG

<b>2001</b>	weiblich	<b>Frauenanteil</b>	männlich	Männeranteil	gesamt
gesamt	1016	<b>47,50%</b>	1123	52,50%	2139

**Verw.-/Entl.Gr.: Auszug**

A/A1/a/v1	7	<b>50%</b>	7	50%	14
B/A2/b/v2	18	<b>60%</b>	12	40%	30
LPA/lpa	-	-	11	100%	11
L1/I1	687	<b>45,01%</b>	839	54,99%	1526
L2A2/I2a2	121	<b>49,38%</b>	124	50,62%	245
L2A1/I2a1	12	<b>85,71%</b>	2	14,29%	14
Schulaufsicht	4	<b>21,05%</b>	15	78,95%	19

<b>1999</b>	weiblich	<b>Frauenanteil</b>	männlich	Männeranteil	gesamt
gesamt	1018	<b>46,62%</b>	1166	53,38%	2184

**Verw.-/Entl.Gr.: Auszug**

A/A1/a/v1	5	<b>41,67%</b>	7	58,33%	12
B/A2/b/v2	17	<b>58,62%</b>	12	41,38%	29
LPA/lpa	-	-	12	100%	12
L1/I1	630	<b>42,49%</b>	853	57,51%	1483
L2A2/I2a2	128	<b>48,49%</b>	136	51,51%	264
L2A1/I2a1	10	<b>76,93%</b>	3	23,07%	13
S1	-	-	11	100%	11
S2	4	<b>40%</b>	6	60%	10

LANDESCHULRAT FÜR STEIERMARK

<b>2001</b>	weiblich	<b>Frauenanteil</b>	männlich	Männeranteil	gesamt
gesamt	2200	<b>50,32%</b>	2172	49,68%	4372

**Verw.-/Entl.Gr.: Auszug**

A/A1/a/v1	9	<b>39,13%</b>	14	60,87%	23
B/A2/b/v2	37	<b>52,11%</b>	34	47,89%	71
LPA/lpa	1	<b>10%</b>	9	90%	10
L1/I1	1547	<b>49%</b>	1610	51%	3157
L2A2/I2a2	274	<b>61,71%</b>	170	38,29%	444
L2A1/I2a1	22	<b>59,46%</b>	15	40,54%	37
Schulaufsicht	8	<b>30,77%</b>	18	69,23%	26

<b>1999</b>	weiblich	<b>Frauenanteil</b>	männlich	Männeranteil	gesamt
gesamt	2196	<b>49,32%</b>	2257	50,68%	4453

**Verw.-/Entl.Gr.: Auszug**

A/A1/a/v1	7	<b>33,34%</b>	14	66,66%	21
B/A2/b/v2	34	<b>49,28%</b>	35	50,72%	69
LPA/lpa	-	-	11	100%	11
L1/I1	1449	<b>46,46%</b>	1670	53,54%	3119
L2A2/I2a2	280	<b>61,14%</b>	178	38,86%	458
L2A1/I2a1	30	<b>68,19%</b>	14	31,81%	44
S1	5	<b>26,32%</b>	14	73,68%	19
S2	7	<b>24,14%</b>	22	75,86%	29

LANDESCHULRAT FÜR TIROL

<b>2001</b>	weiblich	<b>Frauenanteil</b>	männlich	Männeranteil	gesamt
gesamt	944	<b>40,28%</b>	1400	59,72%	2344

**Verw.-/Entl.Gr.: Auszug**

A/A1/a/v1	7	<b>43,75%</b>	9	56,25%	16
B/A2/b/v2	17	<b>47,22%</b>	19	52,78%	36
LPA/lpa	-	-	11	100%	11
L1/I1	633	<b>37,74%</b>	1044	62,26%	1677
L2A2/I2a2	130	<b>47,44%</b>	144	52,56%	274
L2A1/I2a1	20	<b>68,96%</b>	9	31,04%	29
Schulaufsicht	4	<b>23,53%</b>	13	76,47%	17

<b>1999</b>	weiblich	<b>Frauenanteil</b>	männlich	Männeranteil	gesamt
gesamt	986	<b>39,84%</b>	1489	60,16%	2475

**Verw.-/Entl.Gr.: Auszug**

A/A1/a/v1	6	<b>42,86%</b>	8	57,14%	14
B/A2/b/v2	15	<b>44,12%</b>	19	55,88%	34
LPA/lpa	-	-	7	100%	7
L1/I1	627	<b>36,59%</b>	1087	63,41%	1714
L2A2/I2a2	131	<b>45,33%</b>	158	54,67%	289
L2A1/I2a1	14	<b>56%</b>	11	44%	25
S1	5	<b>35,72%</b>	9	64,28%	14
S2	3	<b>27,28%</b>	8	72,72%	11

LANDESCHULRAT FÜR VORARLBERG

<b>2001</b>	weiblich	<b>Frauenanteil</b>	männlich	Männeranteil	gesamt
gesamt	434	<b>36,66%</b>	750	63,34%	1184

**Verw.-/Entl.Gr.: Auszug**

A/A1/a/v1	4	<b>50%</b>	4	50%	8
B/A2/b/v2	11	<b>55%</b>	9	45%	20
LPA/lpa	1	<b>20%</b>	4	80%	5
L1/l1	268	<b>32,13%</b>	566	67,87%	834
L2A2/l2a2	66	<b>46,15%</b>	77	53,85%	143
L2A1/l2a1	6	<b>42,86%</b>	8	57,14%	14
Schulaufsicht	5	<b>38,46%</b>	8	61,54%	13

<b>1999</b>	weiblich	<b>Frauenanteil</b>	männlich	Männeranteil	gesamt
gesamt	407	<b>34,32%</b>	779	65,68%	1186

**Verw.-/Entl.Gr.: Auszug**

A/A1/a/v1	2	<b>28,58%</b>	5	71,42%	7
B/A2/b/v2	11	<b>57,90%</b>	8	42,10%	19
LPA/lpa	-	-	4	100%	4
L1/l1	235	<b>28,94%</b>	577	71,06%	812
L2A2/l2a2	62	<b>40,79%</b>	90	59,21%	152
L2A1/l2a1	4	<b>44,45%</b>	5	55,55%	9
S1	-	-	8	100%	8
S2	5	<b>62,50%</b>	3	37,50%	8



STADTSCHULRAT WIEN

<b>2001</b>	weiblich	<b>Frauenanteil</b>	männlich	Männeranteil	gesamt
gesamt	4258	<b>60,49%</b>	2782	39,51%	7040

**Verw.-/Entl.Gr.: Auszug**

A/A1/a/v1	18	<b>54,54%</b>	15	45,46%	33
B/A2/b/v2	55	<b>61,80%</b>	34	38,20%	89
LPA/lpa	4	<b>13,33%</b>	26	86,67%	30
L1/l1	3025	<b>59,84%</b>	2030	40,16%	5055
L2A2/l2a2	293	<b>58,36%</b>	209	41,64%	502
L2A1/l2a1	82	<b>76,63%</b>	25	23,37%	107
Schulaufsicht	20	<b>39,22%</b>	31	60,78%	51

<b>1999</b>	weiblich	<b>Frauenanteil</b>	männlich	Männeranteil	gesamt
gesamt	4436	<b>60,42%</b>	2907	39,58%	7343

**Verw.-/Entl.Gr.: Auszug**

A/A1/a/v1	18	<b>56,25%</b>	14	43,75%	32
B/A2/b/v2	51	<b>61,45%</b>	32	38,55%	83
LPA/lpa	5	<b>13,89%</b>	31	86,11%	36
L1/l1	2989	<b>58,83%</b>	2092	41,17%	5081
L2A2/l2a2	331	<b>58,18%</b>	238	41,82%	569
L2A1/l2a1	90	<b>78,26%</b>	25	21,74%	115
S1	8	<b>29,63%</b>	19	70,37%	27
S2	12	<b>44,45%</b>	15	55,55%	27

LANDESSCHULRAT FÜR BURGENLAND

2001

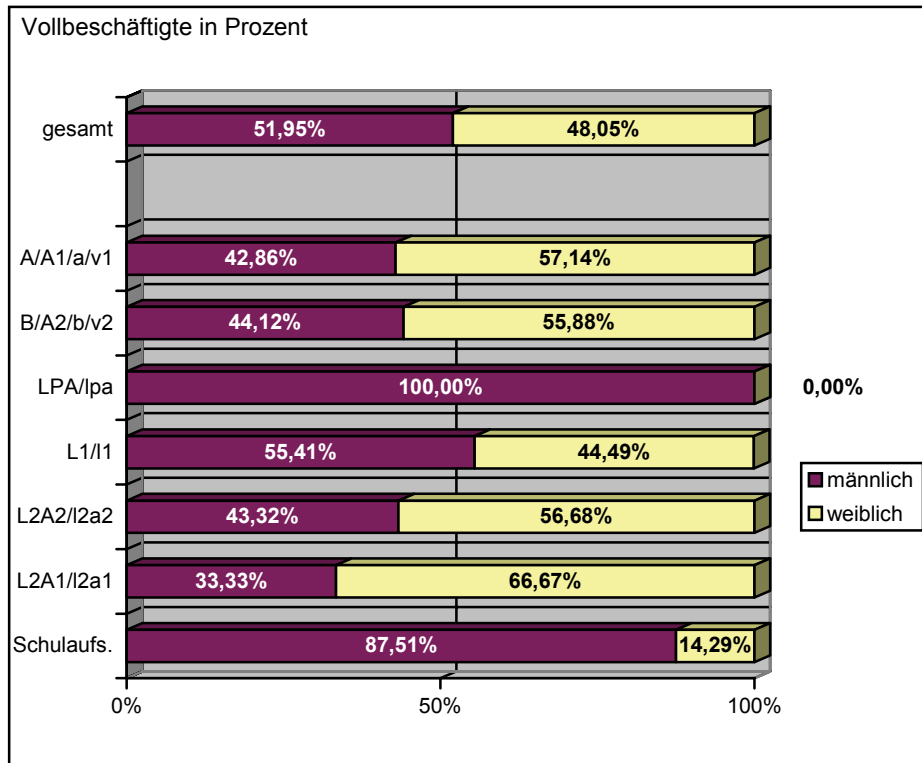

1999

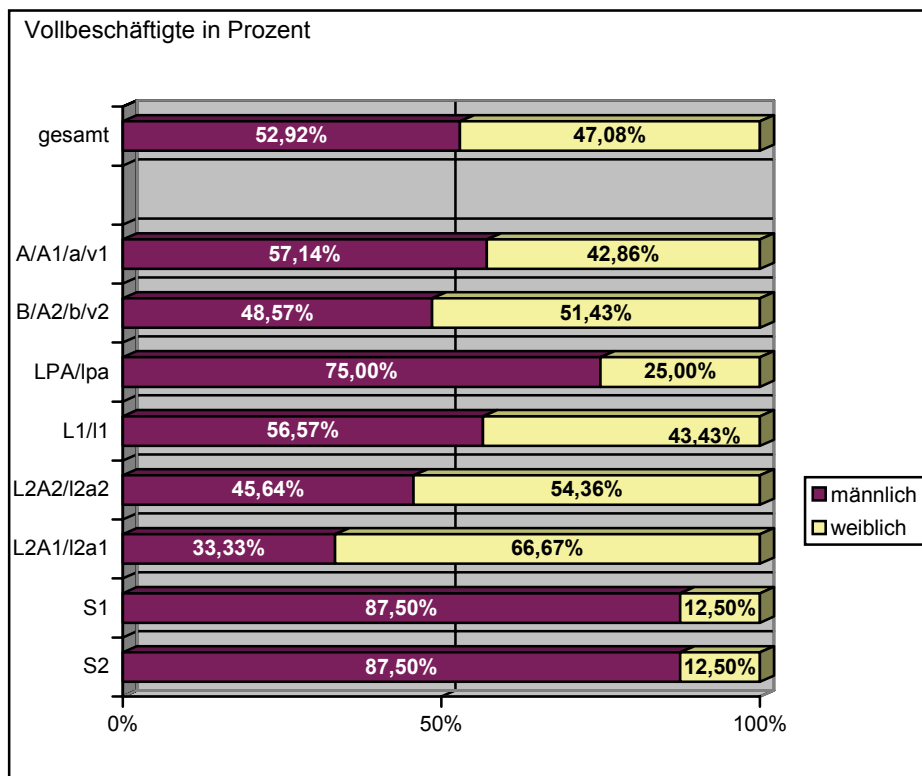

LANDESSCHULRAT FÜR KÄRNTEN

2001

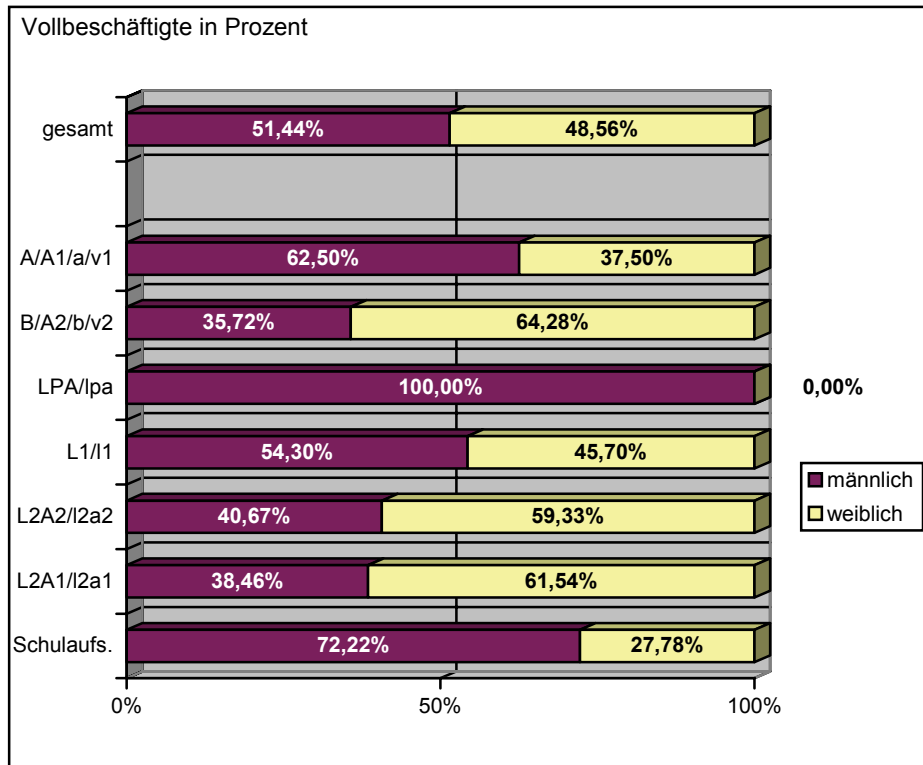

1999

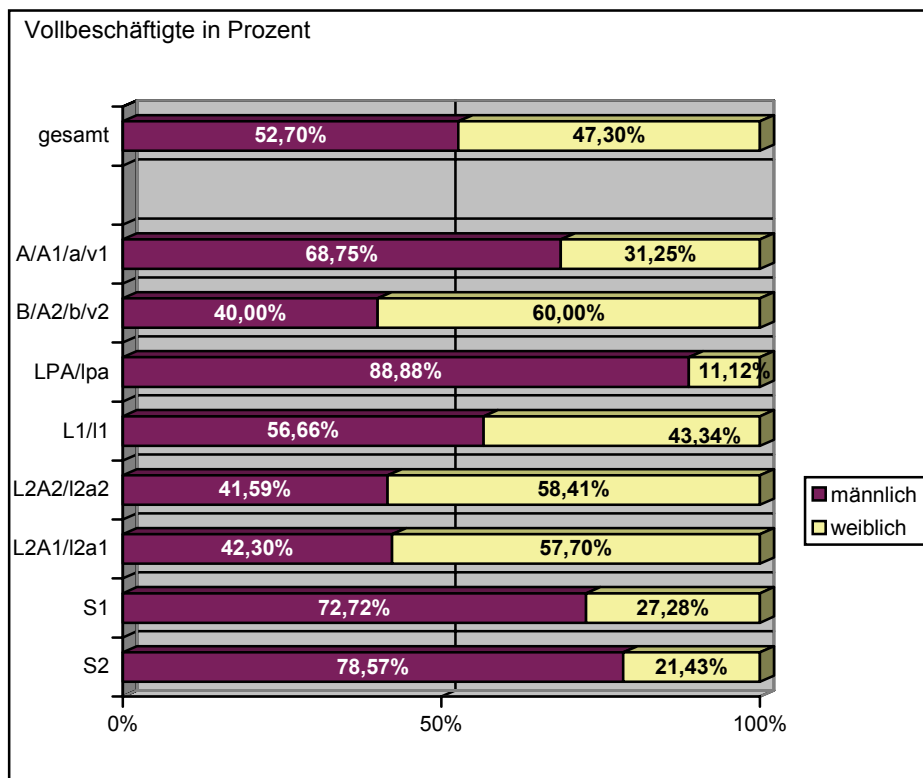

LANDESSCHULRAT FÜR NIEDERÖSTERREICH

2001

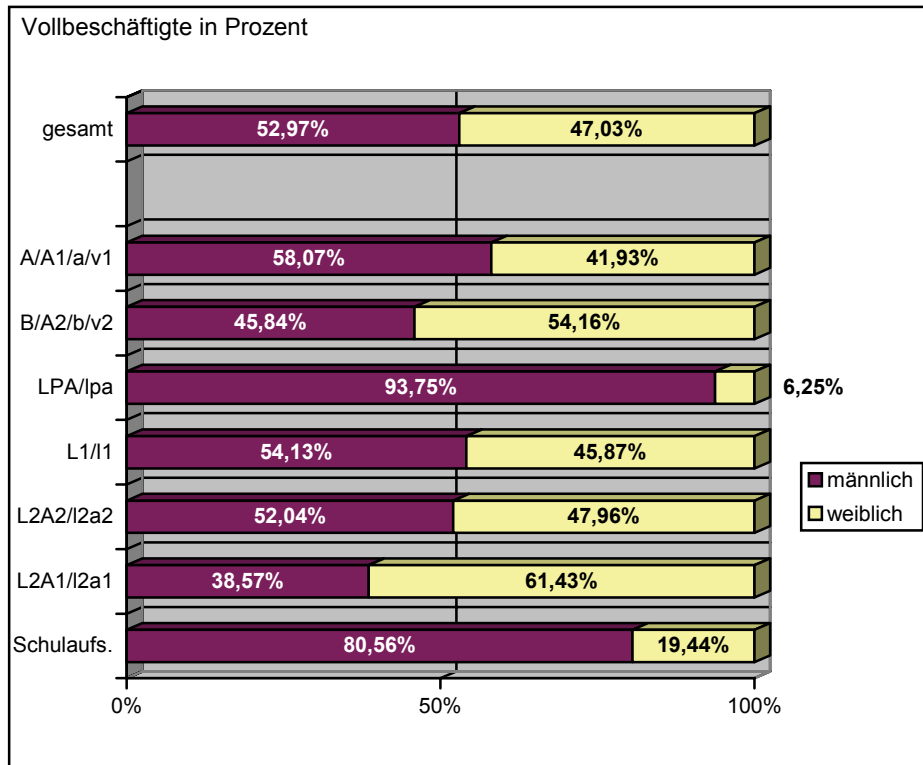

1999

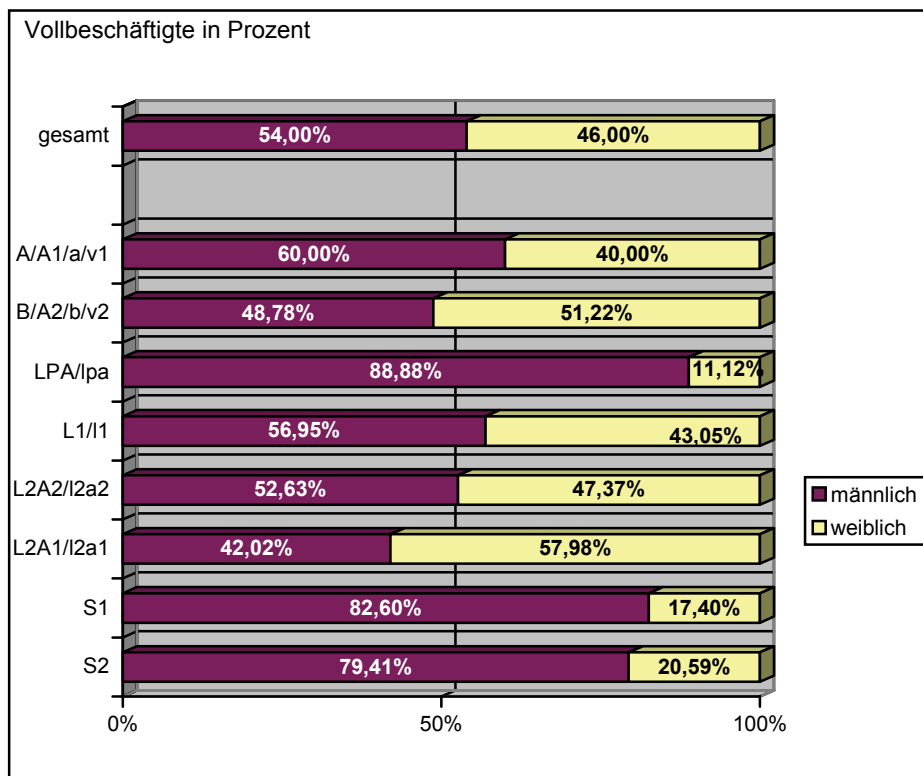

LANDESSCHULRAT FÜR OBERÖSTERREICH

2001

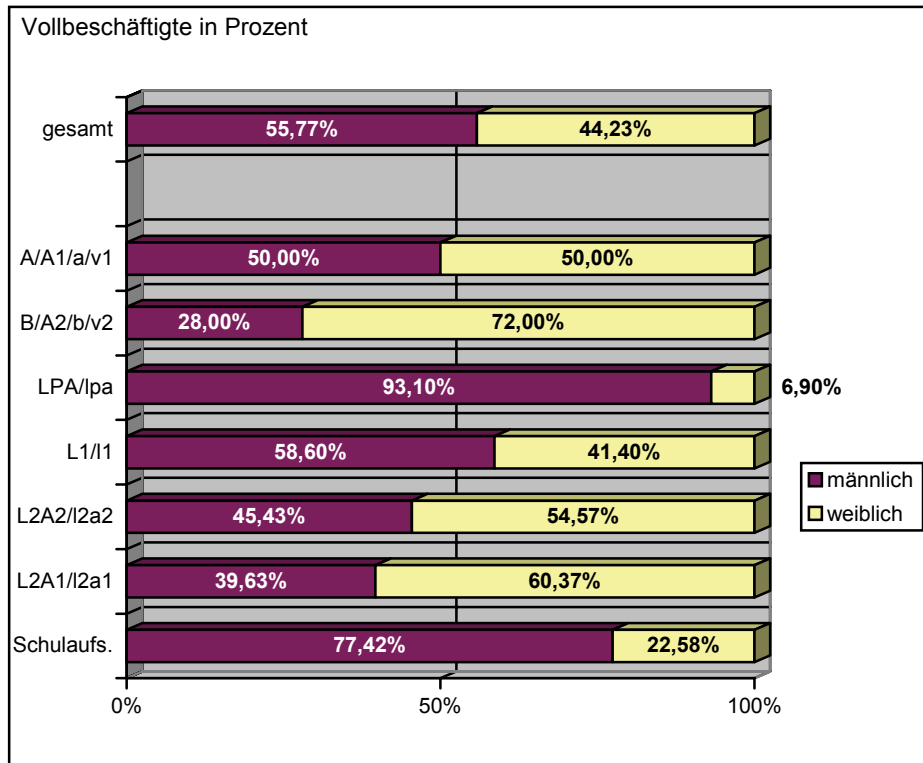

1999

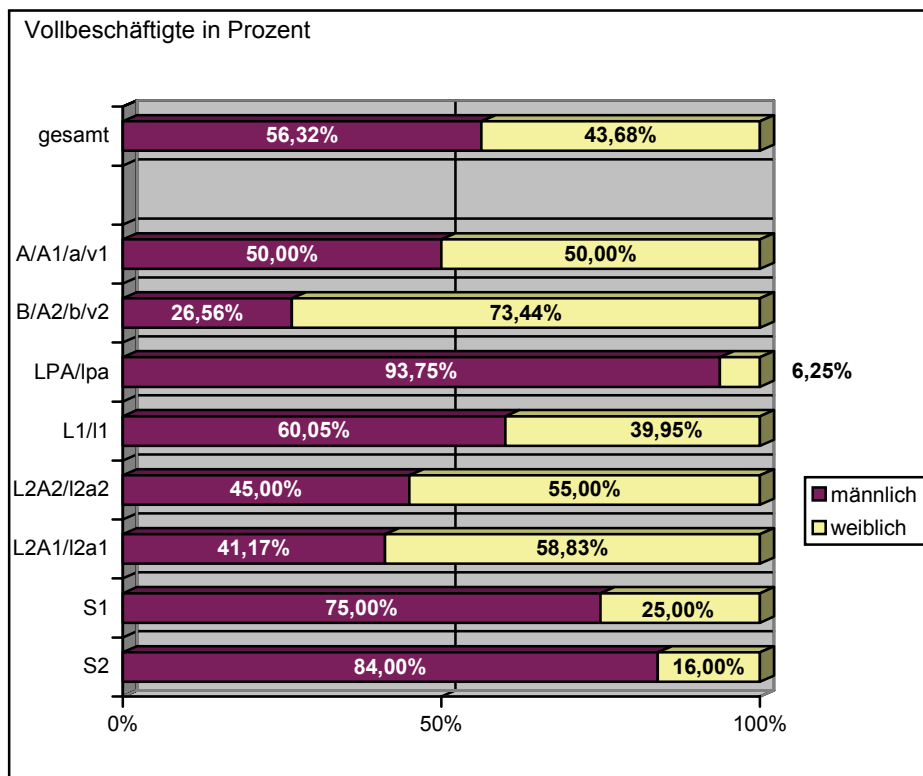

LANDESSCHULRAT FÜR SALZBURG

2001

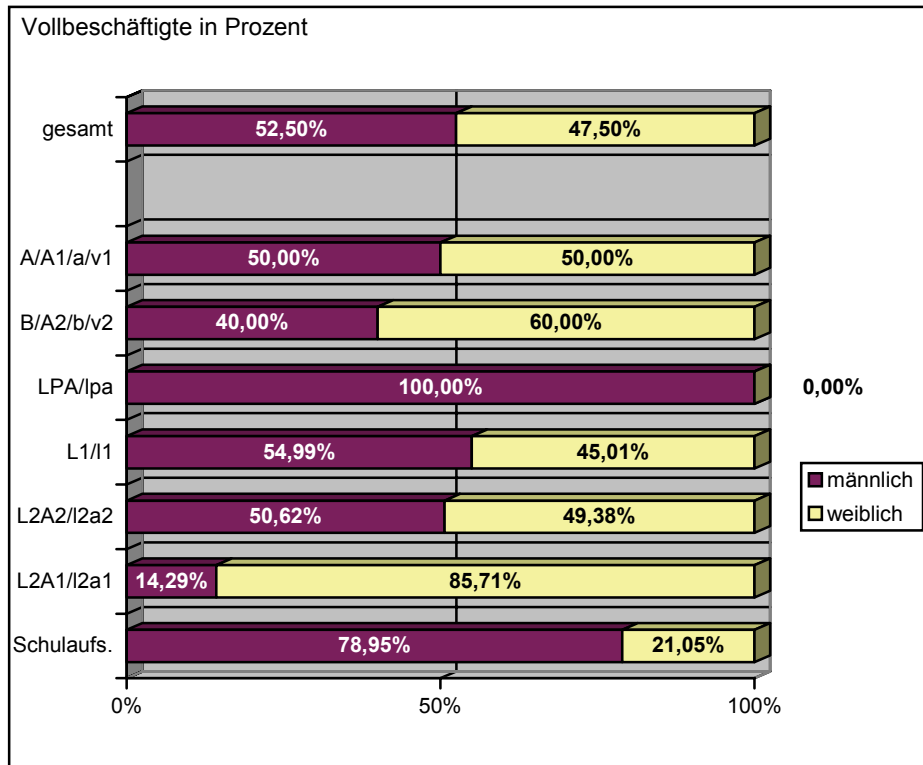

1999

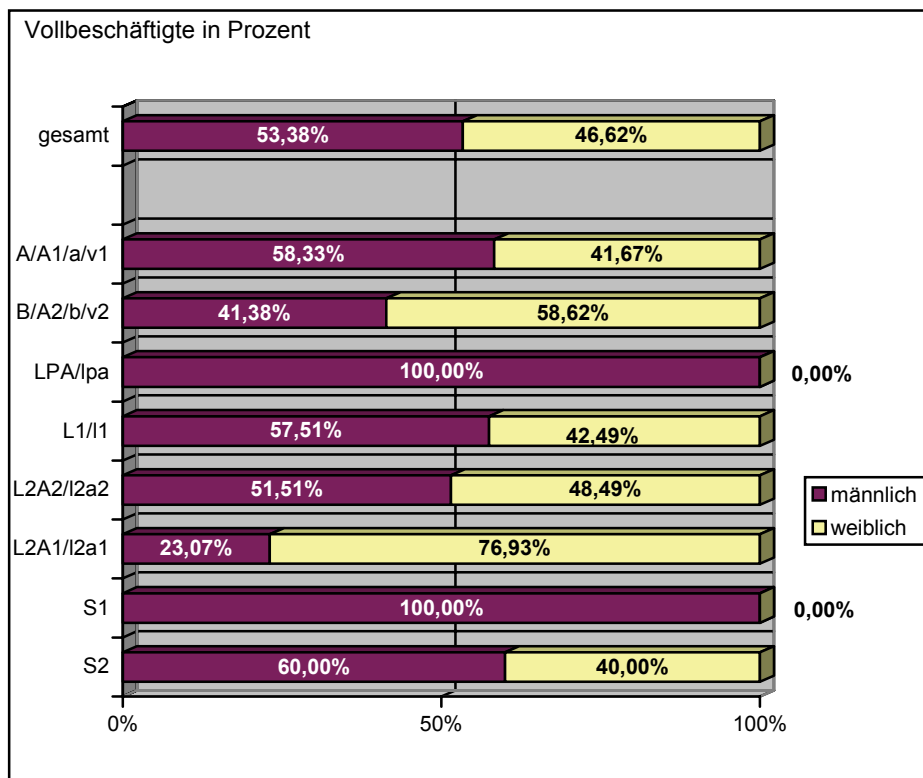

LANDESSCHULRAT FÜR STEIERMARK

2001

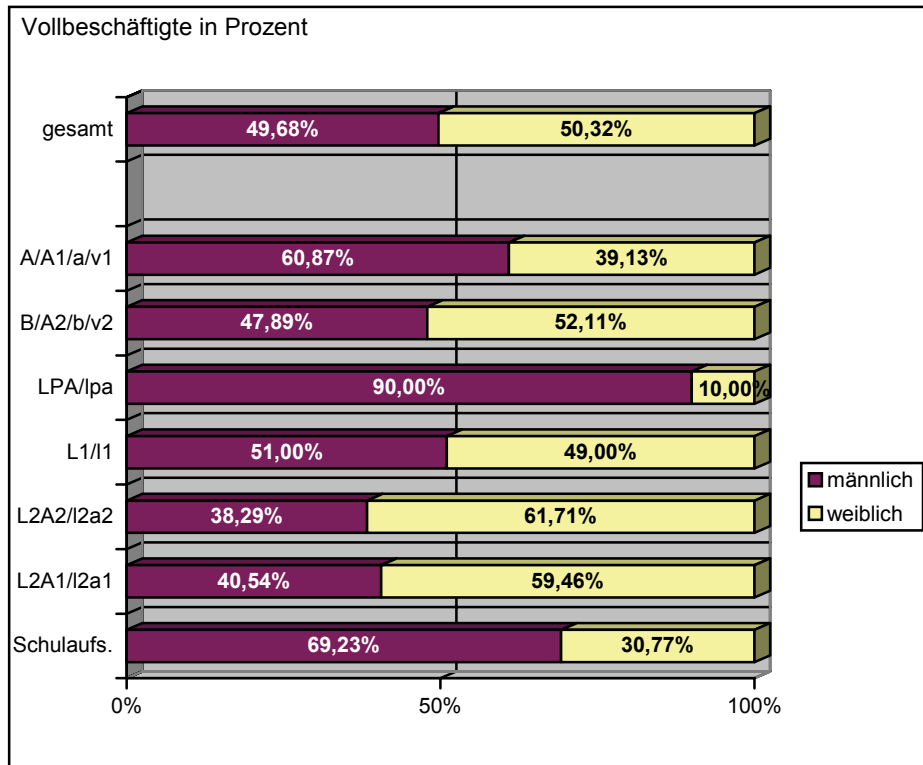

1999

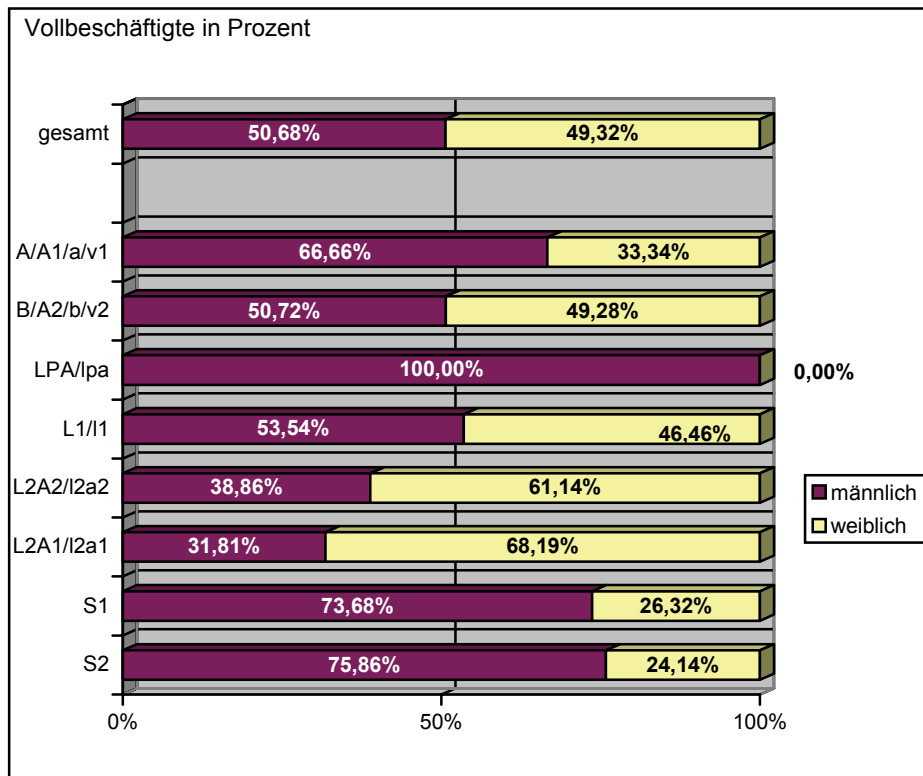

LANDESSCHULRAT FÜR TIROL

2001

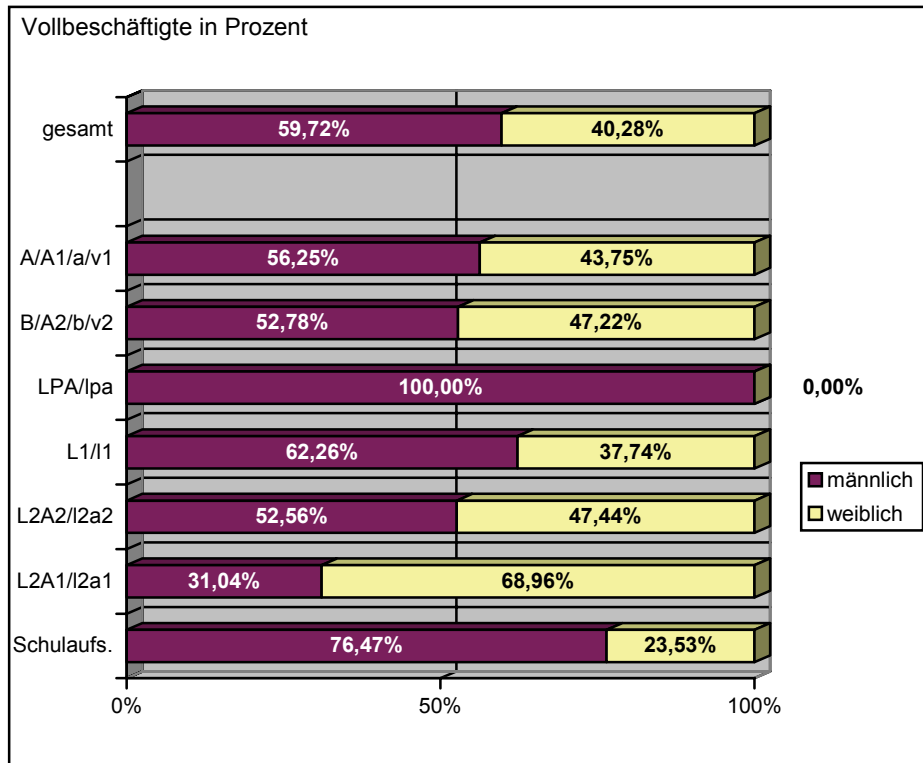

1999

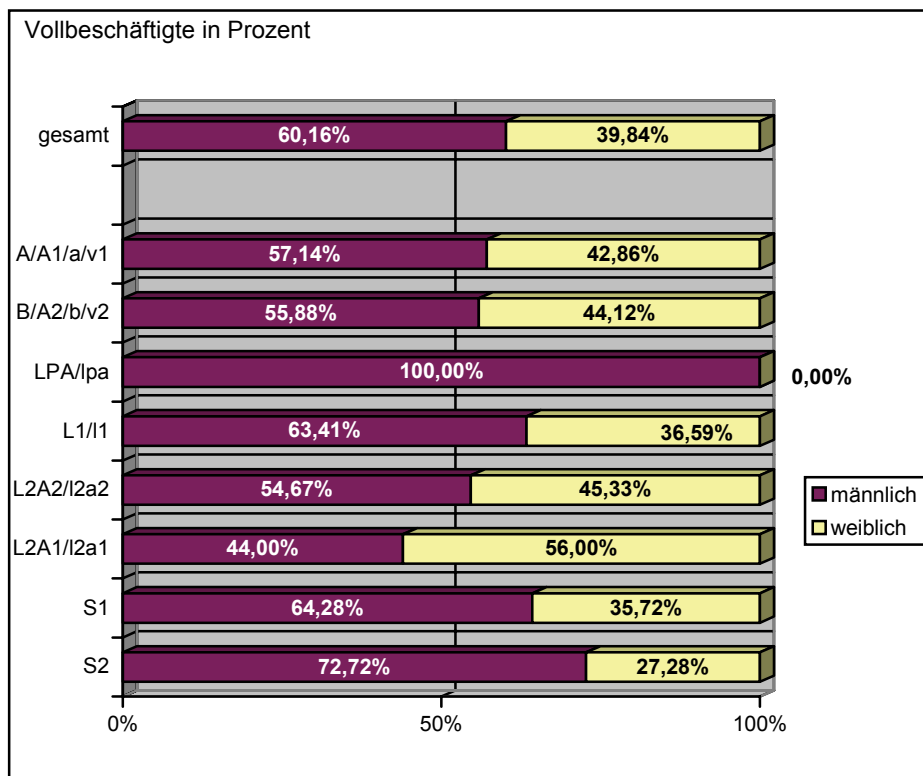



LANDESSCHULRAT FÜR VORARLBERG

2001

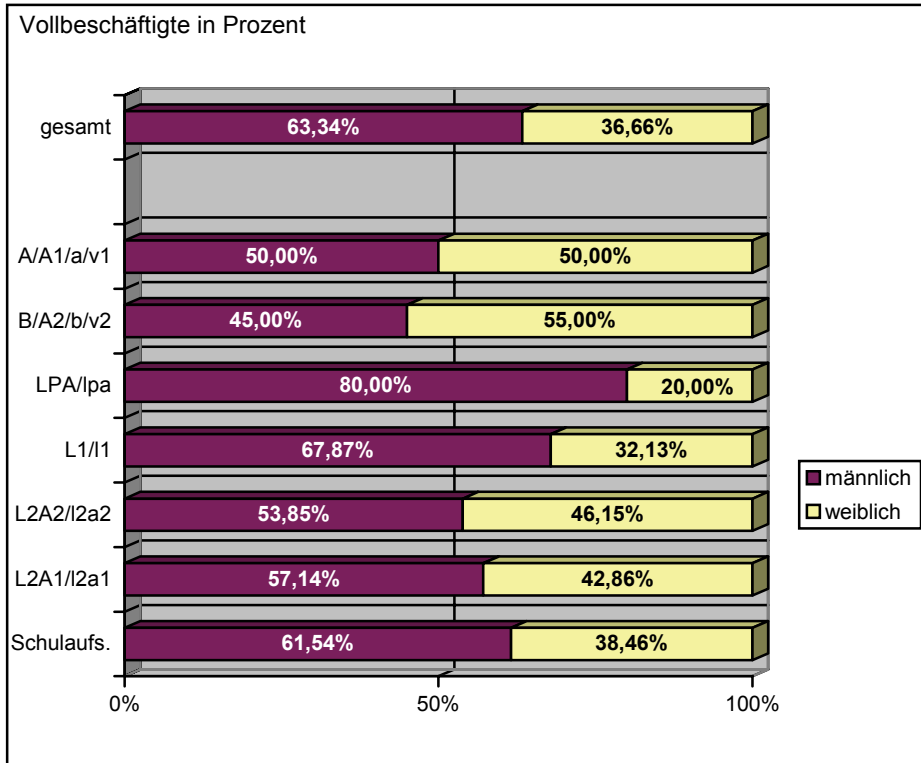

1999

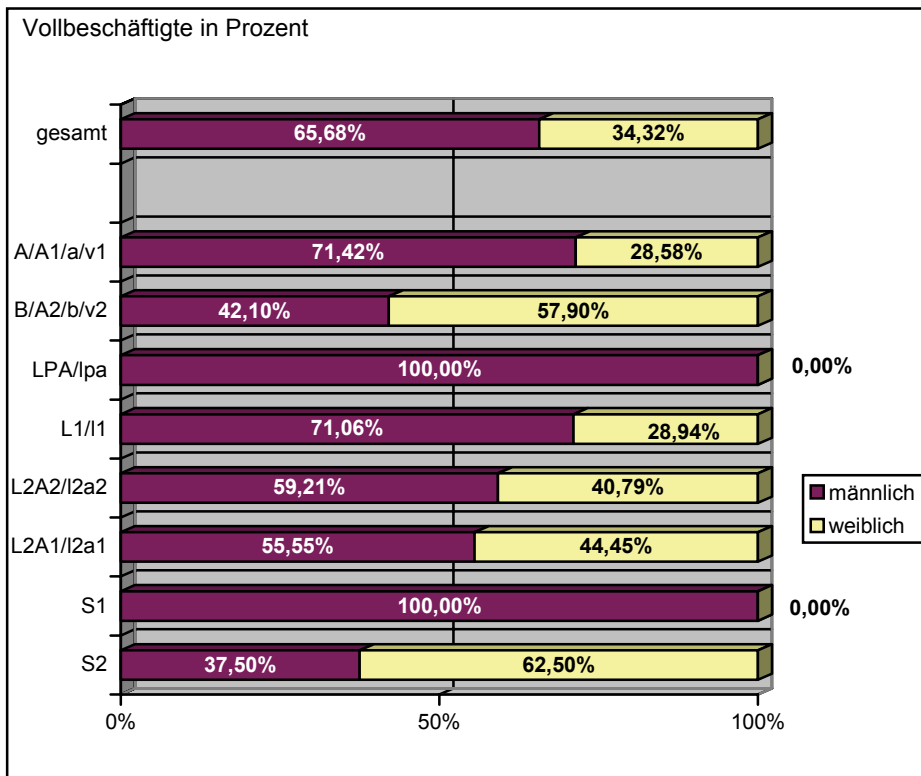

STADTSCHULRAT WIEN

2001

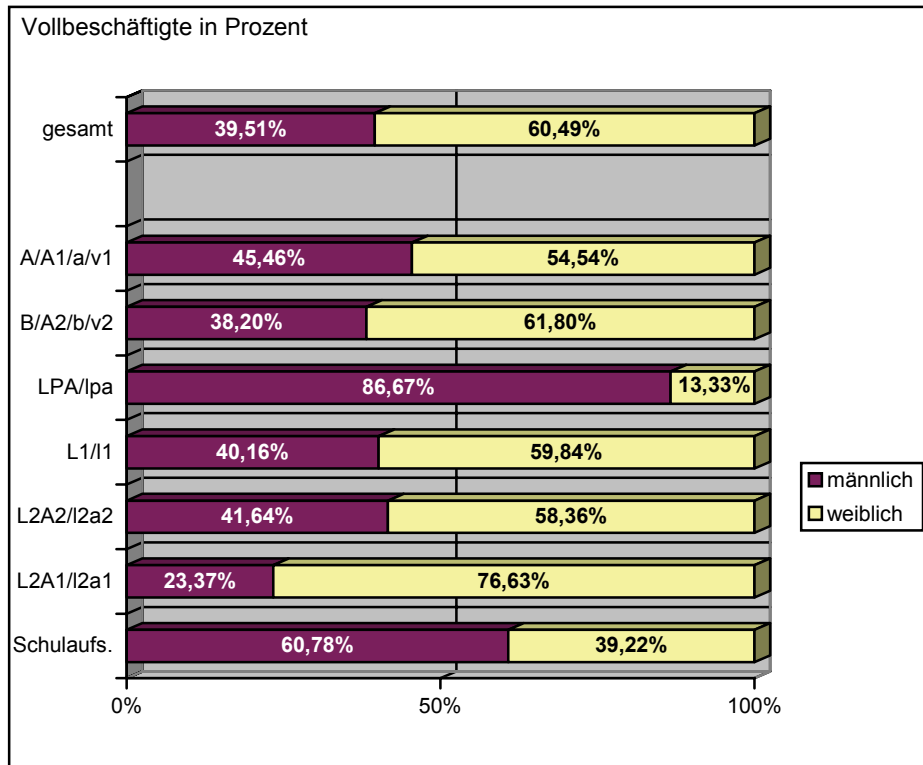

1999

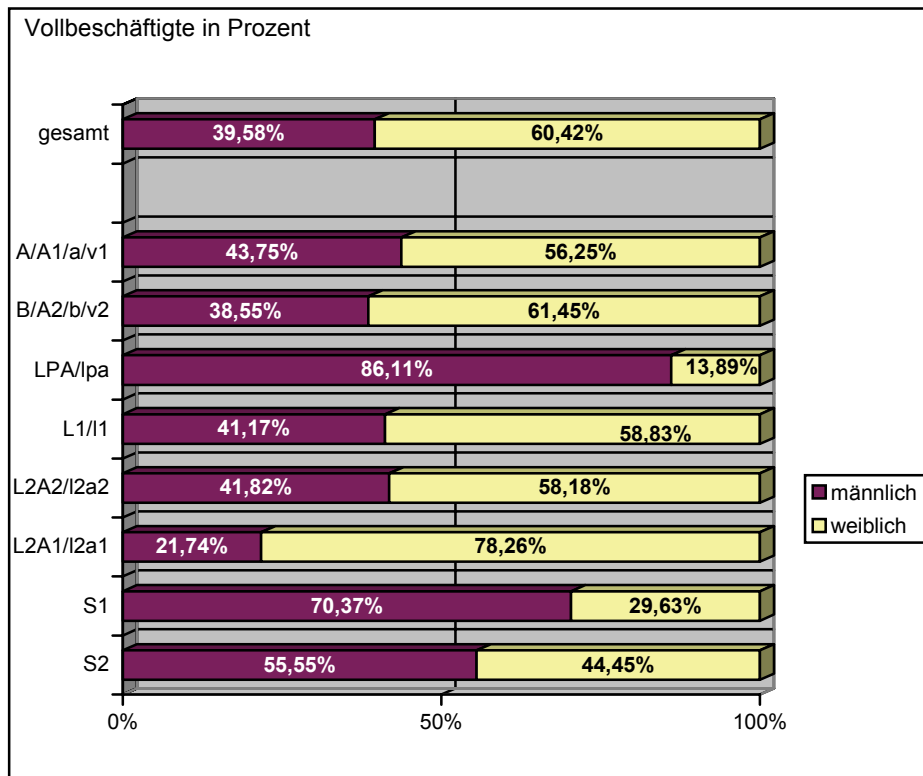

**SONSTIGE DIENSTBEHÖRDEN**

(Hofmusikkapelle, Bundesschullandheime und Schulsportveranstaltungen, sonstige Einrichtungen für Jugendberziehung, Bds. Staatl. Einrichtungen der Erwachsenenbildung, Museen [2001], Nationalbibliothek und Phonotheek, Bundesdenkmalamt, Allgemeinbildende Höhere Schulen, Höhere Internatsschulen des Bundes, Technische und Gewerbliche Lehranstalt, Pädagogische Akademien, BA für Kindergartenpädagogik und Sozialpädagogik, Berufspädagogische Akademien, Bundesanstalten für Leibberziehung)

<b>2001</b>	weiblich	<b>Frauenanteil</b>	männlich	Männeranteil	gesamt
gesamt	1640	<b>46,03%</b>	1923	53,97%	3563

**Verw.-/Entl.Gr.: Auszug**

A/A1/a/v1	110	<b>40,74%</b>	160	59,26%	270
B/A2/b/v2	157	<b>54,52%</b>	131	45,48%	288
LPA/lpa	78	<b>28,06%</b>	200	71,94%	278
L1/l1	656	<b>46,10%</b>	767	53,90%	1423
L2A2/l2a2	107	<b>46,32%</b>	124	53,68%	231
L2A1/l2a1	22	<b>73,33%</b>	8	26,67%	30
Schulaufsicht	-	-	1	100%	1
UnivDoz	-	-	1	100%	1

<b>1999</b>	weiblich	<b>Frauenanteil</b>	männlich	Männeranteil	gesamt
gesamt	1527	<b>45,55%</b>	1826	54,45%	3353

**Verw.-/Entl.Gr.: Auszug**

A/A1/a/v1	89	<b>43%</b>	118	57%	207
B/A2/b/v2	130	<b>54,86%</b>	107	45,14%	237
LPA/lpa	71	<b>23,21%</b>	235	76,79%	306
L1/l1	624	<b>43,49%</b>	811	56,51%	1435
L2A2/l2a2	91	<b>39,57%</b>	139	60,43%	230
L2A1/l2a1	21	<b>72,42%</b>	8	27,58%	29
S1	1	<b>14,29%</b>	6	85,71%	7

### SONSTIGE DIENSTBEHÖRDEN

2001

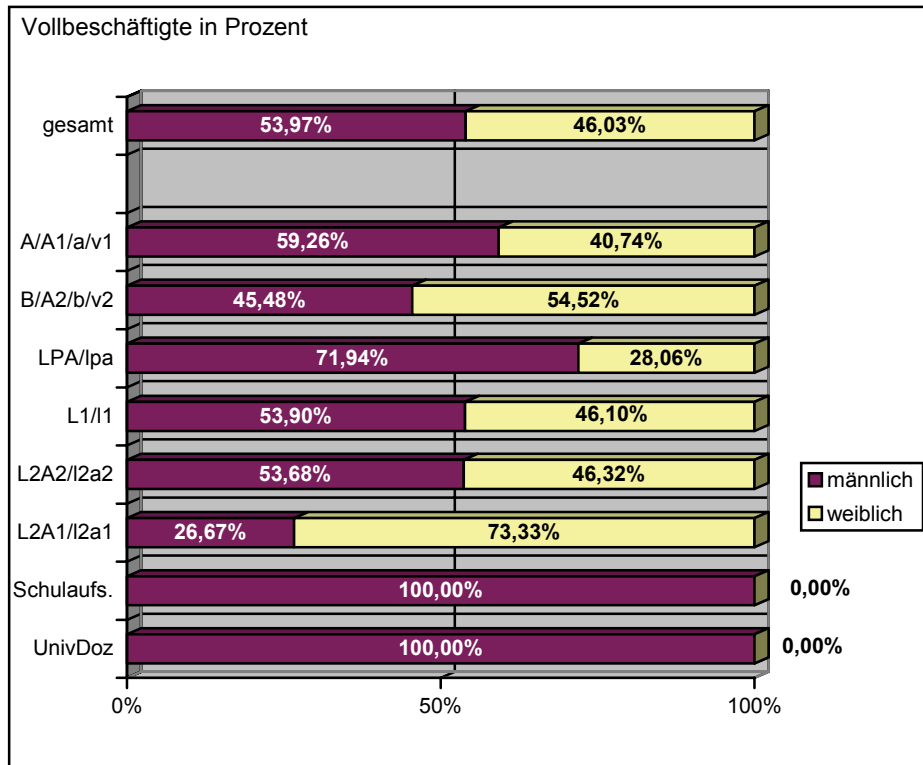

1999

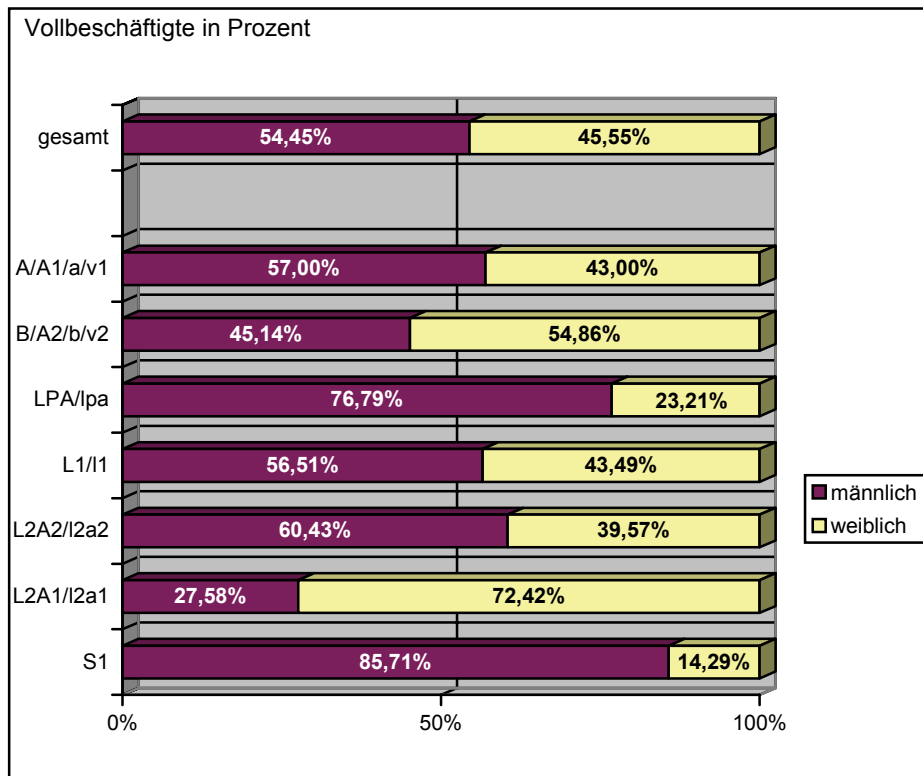

Im Vergleich zeigt sich:

- \* In der **Zentralleitung** kann kein Vergleich gezogen werden. Der prozentuelle Gesamtpersonalstand und der Personalstand in der Verw.-/Entl.Gr. B/A2/b/v2 liegen dort jedoch über 50% und in der Verw.-/Entl.Gr. A/A1/a/v1 bei 37,13%.
- \* **Landesschulräte und Stadtschulrat:**
  - Landesschulrat für Burgenland: In allen Verwendungs- und Entlohnungsgruppen stieg der prozentuelle Frauenanteil und liegt über 40%. Nur in der Verw.-/Entl.Gr. LPA/lpa schied eine weibliche Bedienstete und ein männlicher Bediensteter aus; da jedoch nur eine Frau beschäftigt war, liegt dort der prozentuelle Männeranteil nun bei 100%. Der Bereich Schulaufsicht ist mit 14,29% Frauenanteil ebenso unterrepräsentiert.
  - Landesschulrat für Kärnten: Auch hier stieg der Frauenanteil und liegt nur in der Verw.-/Entl.Gruppen A/A1/a/v1 (37,50%), LPA/lpa (0%) und in der Schulaufsicht (27,78%) unter 40%. Auffällig ist, dass auch hier in der Gruppe LPA/lpa 1 weibliche Bedienstete und 2 männliche Bedienstete weniger beschäftigt sind, was zu einem Rückgang der Frauenquote von 11,12% auf 0% führte.
  - Landesschulrat für Niederösterreich: Hier zeigt sich das gleiche Bild, alle Gruppen über 40%, nur im Bereich LPA/lpa reduzierte sich der Anteil der Beschäftigten um 2 Personen (eine männlich und eine weiblich), daher ging der prozentuelle Frauenanteil von 11,12% auf 6,25% zurück. Abgesehen vom Bereich Schulaufsicht (19,44%) stieg jedoch der Anteil in allen Gruppen.
  - Landesschulrat für Oberösterreich: Hier liegt nicht nur der Anteil der Frauen bei über 40% in den meisten Bereichen, bzw. stieg in fast allen, die Verw.-/Entl.Gr. LPA/lpa konnte auch leicht zulegen, und zwar von 6,25% auf 6,90%, bedingt durch den Rückgang von 2 männlichen Bediensteten.
  - Landesschulrat für Salzburg: Auch hier liegt der prozentuelle Frauenanteil, bis auf Verw.-/Entl. Gruppen LPA/lpa (0%) und Schulaufsicht (21,05%) teilweise weit über 40%. Besonders steigern konnte sich die Gruppe L1/11 mit einem Plus von 2,52% oder 57 Frauen.
  - Landesschulrat für Steiermark: Ebenso wie in den anderen Bundesländern liegt der Frauenanteil bei knapp oder über 40%. Erfreulicherweise liegt im Bereich Schulaufsicht der Frauenanteil bei 30,77% und in der Verw.-/Entl. Gruppe LPA/lpa bei 10% repräsentiert durch 1 Frau.
  - Landesschulrat für Tirol: Gemeinsam mit Vorarlberg liegt hier der Frauenanteil in der Verw.-/Entl. Gruppe L1/11 mit 37,74% unter der 40% - Marke.
  - Landesschulrat für Vorarlberg: Wie vorhin beschrieben liegt der prozentuelle Frauenanteil der Verw.-/Entl. Gruppe L1/11 mit 32,13% unter 40%, konnte sich aber im Vergleich zum letzten Berichtszeitraum mit einem Plus von 3,19% steigern. Beachtlich auch, dass der Anteil der Frauen im Bereich LPA/lpa von 0% auf 20% wachsen konnte. Den meisten Zuwachs konnte jedoch die Gruppe A/A1/a/v1 mit einem Plus von 21,42% verzeichnen; dort sind nunmehr jeweils 4 Frauen und 4 Männer beschäftigt.
  - Stadtschulrat Wien: In fast allen Bereichen liegt der prozentuelle Frauenanteil bei oder über 40% (sogar im Bereich Schulaufsicht mit 39,22%). Nur die Verw.-/Entl. Gruppe LPA/lpa liegt, wie auch in den anderen Bundesländern, mit 13,33% unter 40%.
- \* Bei den **sonstigen Dienstbehörden** wird für den direkten Vergleich die Dienstbehörde Museen rausgerechnet, da für das Jahr 1999 keine Zahlen übermittelt wurden. Somit ergibt sich ein prozentueller Frauenanteil von 47,03% (+ 1,48%). Bis auf die Gruppe LPA/lpa liegt in allen Verw.-/Entl.Gr. der prozentuelle Frauenanteil über 40%. In der

Gruppe A/A1/a/v1 sank der Anteil geringfügig von 43% auf 42,49% in der Gruppe B/A2/b/v2 stieg hingegen der Anteil von 54,86% auf 56,28%. Insgesamt sank die Anzahl der vollbeschäftigten Bediensteten um 97 Personen (+ 16 Frauen und - 113 Männer).

UNIVERSITÄTEN

GESAMTANZAHL

<b>2001</b>	weiblich	<b>Frauenanteil</b>	männlich	Männeranteil	gesamt	Veränderung*
gesamt	6723	<b>38,56%</b>	10714	61,44%	17437	+ 1,62%

**Verw.-/Entl.Gr.: Auszug**

Rektorinnen/ Rektoren	-	-	16	100%	16	0%
Professorinnen /Professoren	222	<b>10,61%</b>	1869	89,39%	2091	+ 2,71%
Dozentinnen/ Dozenten	344	<b>13,92%</b>	2127	86,08%	2471	+1,91%
Assistentinnen/ Assistenten	1441	<b>33,20%</b>	2899	66,80%	4340	+ 4,56%
L1/I1	310	<b>47,32%</b>	345	52,68%	655	+ 3,44%
A/A1/a/v1	338	<b>40,63%</b>	494	59,37%	832	+ 4,24%
B/A2/b/v2	1455	<b>61,04%</b>	929	38,96%	2384	- 0,12%

<b>1999</b>	weiblich	<b>Frauenanteil</b>	männlich	Männeranteil	gesamt
gesamt	6418	<b>36,94%</b>	10957	63,06%	17375

**Verw.-/Entl.Gr.: Auszug**

Rektorinnen u. Rektoren	-	-	12	100%	12
Professorinnen u. Professoren	159	<b>7,90%</b>	1855	92,10%	2014
Dozentinnen u. Dozenten	268	<b>12,02%</b>	1962	87,98%	2230
Assistentinnen u. Assistenten	1295	<b>28,64%</b>	3228	71,36%	4523
L1/I1	319	<b>43,88%</b>	408	56,12%	727
A/A1/a/v1	290	<b>36,39%</b>	507	63,61%	797
B/A2/b/v2	1417	<b>61,16%</b>	900	38,84%	2317

\* Veränderung der Frauenquote in%

UNIVERSITÄT WIEN \*

<b>2001</b>	weiblich	<b>Frauenanteil</b>	männlich	Männeranteil	gesamt
gesamt	2355	<b>44,51%</b>	2936	53,49%	5291

**Verw.-/Entl.Gr.: Auszug**

Rektorinnen u. Rektoren	-	-	1	100%	1
Professorinnen u. Professoren	43	<b>9,72%</b>	399	90,28%	442
Dozentinnen u. Dozenten	161	<b>17,63%</b>	752	82,37%	913
Assistentinnen u. Assistenten	686	<b>43,30%</b>	899	56,70%	1585
L1/l1	57	<b>66,27%</b>	29	33,73%	86
A/A1/a/v1	105	<b>56,43%</b>	136	43,57%	241
B/A2/b/v2	447	<b>67,02%</b>	220	32,98%	667

UNIVERSITÄT GRAZ \*

<b>2001</b>	weiblich	<b>Frauenanteil</b>	männlich	Männeranteil	gesamt
gesamt	810	<b>40,85%</b>	1173	59,15%	1983

**Verw.-/Entl.Gr.: Auszug**

Rektorinnen u. Rektoren	-	-	1	100%	1
Professorinnen u. Professoren	10	<b>4,71%</b>	202	95,29%	212
Dozentinnen u. Dozenten	66	<b>15,94%</b>	348	84,06%	414
Assistentinnen u. Assistenten	176	<b>38,67%</b>	279	61,33%	455
L1/l1	16	<b>40%</b>	24	60%	40
A/A1/a/v1	45	<b>46,39%</b>	52	53,61%	97
B/A2/b/v2	137	<b>60,88%</b>	88	39,12%	225

\* Da das Zahlenmaterial für den Stichtag 1. Juli 1999 nur die Gesamtanzahl der beschäftigten Personen ausweist, und nicht zwischen voll- und teilbeschäftigte Personen unterscheidet, kann an dieser Stelle kein Vergleich zum Jahr 1999 gezogen werden.



UNIVERSITÄT INNSBRUCK \*

<b>2001</b>	weiblich	<b>Frauenanteil</b>	männlich	Männeranteil	gesamt
gesamt	683	<b>33,60%</b>	1350	66,40%	2033

**Verw.-/Entl.Gr.: Auszug**

Rektorinnen u. Rektoren	-	-	2	100%	2
Professorinnen u. Professoren	22	<b>9,60%</b>	207	90,40%	229
Dozentinnen u. Dozenten	31	<b>9,03%</b>	312	90,97%	343
Assistentinnen u. Assistenten	174	<b>28,54%</b>	434	71,46%	608
L1/l1	15	<b>41,67%</b>	21	58,34%	36
A/A1/a/v1	24	<b>29,27%</b>	58	70,73%	82
B/A2/b/v2	133	<b>55,18%</b>	108	44,82%	241

UNIVERSITÄT SALZBURG \*

<b>2001</b>	weiblich	<b>Frauenanteil</b>	männlich	Männeranteil	gesamt
gesamt	290	<b>36,03%</b>	515	63,97%	805

**Verw.-/Entl.Gr.: Auszug**

Rektorinnen u. Rektoren	-	-	1	100%	1
Professorinnen u. Professoren	12	<b>9,75%</b>	111	90,25%	123
Dozentinnen u. Dozenten	20	<b>16,52%</b>	101	83,48%	121
Assistentinnen u. Assistenten	43	<b>31,25%</b>	94	68,75%	136
L1/l1	7	<b>30,43%</b>	16	69,57%	23
A/A1/a/v1	25	<b>47,17%</b>	28	52,83%	53
B/A2/b/v2	71	<b>57,26%</b>	53	42,74%	124

\* Da das Zahlenmaterial für den Stichtag 1. Juli 1999 nur die Gesamtanzahl der beschäftigten Personen ausweist, und nicht zwischen voll- und teilbeschäftigte Personen unterscheidet, kann an dieser Stelle kein Vergleich zum Jahr 1999 gezogen werden.

UNIVERSITÄT LINZ \*

<b>2001</b>	weiblich	<b>Frauenanteil</b>	männlich	Männeranteil	gesamt
gesamt	277	<b>37,04%</b>	471	62,96%	748

**Verw.-/Entl.Gr.: Auszug**

Rektorinnen u. Rektoren	-	-	1	100%	1
Professorinnen u. Professoren	4	<b>3,63%</b>	106	96,37%	110
Dozentinnen u. Dozenten	3	<b>4,62%</b>	62	95,38%	65
Assistentinnen u. Assistenten	45	<b>23,81%</b>	144	76,19%	189
L1/l1	5	<b>35,71%</b>	9	64,29%	14
A/A1/a/v1	19	<b>41,30%</b>	27	58,70%	46
B/A2/b/v2	78	<b>59,54%</b>	53	40,46%	131

UNIVERSITÄT KLAGENFURT \*

<b>2001</b>	weiblich	<b>Frauenanteil</b>	männlich	Männeranteil	gesamt
Gesamt	158	<b>41,04%</b>	227	58,96%	385

**Verw.-/Entl.Gr.: Auszug**

Rektorinnen u. Rektoren	-	-	1	100%	1
Professorinnen u. Professoren	3	<b>5,36%</b>	53	94,64%	56
Dozentinnen u. Dozenten	7	<b>14,58%</b>	41	85,42%	48
Assistentinnen u. Assistenten	27	<b>28,12%</b>	69	71,88%	96
L1/l1	7	<b>53,84%</b>	6	46,16%	13
A/A1/a/v1	13	<b>44,82%</b>	16	55,18%	29
B/A2/b/v2	37	<b>74%</b>	13	26%	50

\* Da das Zahlenmaterial für den Stichtag 1. Juli 1999 nur die Gesamtanzahl der beschäftigten Personen ausweist, und nicht zwischen voll- und teilbeschäftigte Personen unterscheidet, kann an dieser Stelle kein Vergleich zum Jahr 1999 gezogen werden.

TECHNISCHE UNIVERSITÄT WIEN \*

2001	weiblich	Frauenanteil	männlich	Männeranteil	gesamt
gesamt	406	<b>26,36%</b>	1134	73,64%	1540

**Verw.-/Entl.Gr.: Auszug**

Rektorinnen u. Rektoren	-	-	1	100%	1
Professorinnen u. Professoren	5	<b>2,96%</b>	164	97,04%	169
Dozentinnen u. Dozenten	9	<b>4,24%</b>	203	95,76%	212
Assistentinnen u. Assistenten	65	<b>15,48%</b>	352	84,52%	417
L1/I1	-	-	-	-	-
A/A1/a/v1	12	<b>17,64%</b>	56	82,36%	68
B/A2/b/v2	104	<b>46,22%</b>	121	53,78%	225

TECHNISCHE UNIVERSITÄT GRAZ \*

2001	weiblich	Frauenanteil	männlich	Männeranteil	gesamt
gesamt	254	<b>26,33%</b>	711	73,60%	965

**Verw.-/Entl.Gr.: Auszug**

Rektorinnen u. Rektoren	-	-	1	100%	1
Professorinnen u. Professoren	3	<b>3,15%</b>	92	96,85%	95
Dozentinnen u. Dozenten	3	<b>2,70%</b>	108	97,30%	111
Assistentinnen u. Assistenten	36	<b>13,28%</b>	235	86,72%	271
L1/I1	-	-	1	100%	1
A/A1/a/v1	12	<b>27,27%</b>	32	72,73%	44
B/A2/b/v2	110	<b>62,14%</b>	67	37,86%	177

\* Da das Zahlenmaterial für den Stichtag 1. Juli 1999 nur die Gesamtanzahl der beschäftigten Personen ausweist, und nicht zwischen voll- und teilbeschäftigte Personen unterscheidet, kann an dieser Stelle kein Vergleich zum Jahr 1999 gezogen werden.

MONTANUNIVERSITÄT LEOBEN \*

2001	weiblich	Frauenanteil	männlich	Männeranteil	gesamt
gesamt	88	<b>26,04%</b>	250	73,96%	338

**Verw.-/Entl.Gr.: Auszug**

Rektorinnen u. Rektoren	-	-	1	100%	1
Professorinnen u. Professoren	-	-	38	100%	38
Dozentinnen u. Dozenten	1	<b>4,16%</b>	23	95,84%	24
Assistentinnen u. Assistenten	9	<b>10%</b>	83	90%	92
L1/I1	-	-	1	100%	1
A/A1/a/v1	3	<b>17,65%</b>	14	82,35%	17
B/A2/b/v2	14	<b>25,92%</b>	40	74,08%	54

UNIVERSITÄT FÜR BODENKULTUR WIEN \*

2001	weiblich	Frauenanteil	männlich	Männeranteil	gesamt
gesamt	192	<b>33,22%</b>	386	66,78%	578

**Verw.-/Entl.Gr.: Auszug**

Rektorinnen u. Rektoren	-	-	1	100%	1
Professorinnen u. Professoren	5	<b>8,92%</b>	51	91,08%	56
Dozentinnen u. Dozenten	11	<b>12,94%</b>	74	87,06%	85
Assistentinnen u. Assistenten	34	<b>24,46%</b>	105	75,54%	139
L1/I1	-	-	-	-	-
A/A1/a/v1	5	<b>33,33%</b>	10	66,67%	15
B/A2/b/v2	61	<b>55,96%</b>	48	44,04%	109

\* Da das Zahlenmaterial für den Stichtag 1. Juli 1999 nur die Gesamtanzahl der beschäftigten Personen ausweist, und nicht zwischen voll- und teilbeschäftigte Personen unterscheidet, kann an dieser Stelle kein Vergleich zum Jahr 1999 gezogen werden.

VETERINÄRMEDIZINISCHE UNIVERSITÄT WIEN \*

2001	weiblich	Frauenanteil	männlich	Männeranteil	gesamt
gesamt	239	<b>47,42%</b>	265	52,58%	504

**Verw.-/Entl.Gr.: Auszug**

Rektorinnen u. Rektoren	-	-	1	100%	1
Professorinnen u. Professoren	3	<b>10,34%</b>	26	89,66%	29
Dozentinnen u. Dozenten	9	<b>23,68%</b>	29	76,32%	38
Assistentinnen u. Assistenten	48	<b>53,33%</b>	42	46,67%	90
L1/I1	-	-	-	-	-
A/A1/a/v1	4	<b>26,67%</b>	11	73,33%	15
B/A2/b/v2	56	<b>69,13%</b>	25	30,87%	81

WIRTSCHAFTSUNIVERSITÄT WIEN \*

2001	weiblich	Frauenanteil	männlich	Männeranteil	gesamt
gesamt	280	<b>50,72%</b>	272	49,28%	552

**Verw.-/Entl.Gr.: Auszug**

Rektorinnen u. Rektoren	-	-	1	100%	1
Professorinnen u. Professoren	3	<b>4,54%</b>	63	95,46%	66
Dozentinnen u. Dozenten	9	<b>18,36%</b>	40	81,64%	49
Assistentinnen u. Assistenten	52	<b>37,41%</b>	87	62,59%	139
L1/I1	17	<b>73,91%</b>	6	26,09%	23
A/A1/a/v1	21	<b>56,75%</b>	16	43,25%	37
B/A2/b/v2	73	<b>84,88%</b>	13	15,12%	86

\* Da das Zahlenmaterial für den Stichtag 1. Juli 1999 nur die Gesamtanzahl der beschäftigten Personen ausweist, und nicht zwischen voll- und teilbeschäftigte Personen unterscheidet, kann an dieser Stelle kein Vergleich zum Jahr 1999 gezogen werden.

UNIVERSITÄT FÜR MUSIK UND DARSTELLENDEN KUNST WIEN \*

<b>2001</b>	weiblich	<b>Frauenanteil</b>	männlich	Männeranteil	gesamt
gesamt	233	<b>39,23%</b>	361	60,77%	594

**Verw.-/Entl.Gr.: Auszug**

Rektorinnen u. Rektoren	-	-	-	-	-
Professorinnen u. Professoren	43	<b>24,29%</b>	134	75,71%	177
Dozentinnen u. Dozenten	2	<b>66,66%</b>	1	33,34%	3
Assistentinnen u. Assistenten	10	<b>31,25%</b>	22	68,75%	32
L1/I1	93	<b>48,18%</b>	100	51,82%	193
A/A1/a/v1	8	<b>66,66%</b>	4	33,34%	12
B/A2/b/v2	22	<b>56,41%</b>	17	43,59%	39

AKADEMIE DER BILDENDEN KÜNSTE \*

<b>2001</b>	weiblich	<b>Frauenanteil</b>	männlich	Männeranteil	gesamt
gesamt	60	<b>37,74%</b>	99	62,26%	159

**Verw.-/Entl.Gr.: Auszug**

Rektorinnen u. Rektoren	-	-	-	-	-
Professorinnen u. Professoren	7	<b>25,92%</b>	20	74,08%	27
Dozentinnen u. Dozenten	-	-	1	100%	1
Assistentinnen u. Assistenten	12	<b>35,29%</b>	22	64,71%	34
L1/I1	2	<b>22,22%</b>	7	77,78%	9
A/A1/a/v1	7	<b>70%</b>	3	30%	10
B/A2/b/v2	8	<b>57,14%</b>	6	42,86%	14

\* Da das Zahlenmaterial für den Stichtag 1. Juli 1999 nur die Gesamtanzahl der beschäftigten Personen ausweist, und nicht zwischen voll- und teilbeschäftigte Personen unterscheidet, kann an dieser Stelle kein Vergleich zum Jahr 1999 gezogen werden.

UNIVERSITÄT FÜR ANGEWANDTE KUNST WIEN \*

<b>2001</b>	weiblich	<b>Frauenanteil</b>	männlich	Männeranteil	gesamt
gesamt	113	<b>48,92%</b>	118	51,08%	231

**Verw.-/Entl.Gr.: Auszug**

Rektorinnen u. Rektoren	-	-	1	100%	1
Professorinnen u. Professoren	6	<b>20,69%</b>	23	79,31%	29
Dozentinnen u. Dozenten	4	<b>21,05%</b>	15	78,95%	19
Assistentinnen u. Assistenten	20	<b>54,05%</b>	17	45,95%	37
L1/I1	16	<b>38,09%</b>	26	61,91%	42
A/A1/a/v1	10	<b>76,92%</b>	3	23,08%	13
B/A2/b/v2	24	<b>82,76%</b>	5	17,24%	29

UNIVERSITÄT MOZARTEUM SALZBURG \*

<b>2001</b>	weiblich	<b>Frauenanteil</b>	männlich	Männeranteil	gesamt
gesamt	113	<b>38,97%</b>	177	61,03%	290

**Verw.-/Entl.Gr.: Auszug**

Rektorinnen u. Rektoren	-	-	1	100%	1
Professorinnen u. Professoren	29	<b>25,66%</b>	84	74,34%	113
Dozentinnen u. Dozenten	1	<b>50%</b>	1	50%	2
Assistentinnen u. Assistenten	4	<b>28,58%</b>	10	71,42%	14
L1/I1	42	<b>46,66%</b>	48	53,34%	90
A/A1/a/v1	4	<b>57,14%</b>	3	42,86%	7
B/A2/b/v2	18	<b>62,07%</b>	11	37,93%	29

\* Da das Zahlenmaterial für den Stichtag 1. Juli 1999 nur die Gesamtanzahl der beschäftigten Personen ausweist, und nicht zwischen voll- und teilbeschäftigte Personen unterscheidet, kann an dieser Stelle kein Vergleich zum Jahr 1999 gezogen werden.

UNIVERSITÄT FÜR MUSIK UND DARSTELLENDEN KUNST GRAZ \*

<b>2001</b>	weiblich	<b>Frauenanteil</b>	männlich	Männeranteil	gesamt
gesamt	111	<b>38,55%</b>	177	61,45%	288

**Verw.-/Entl.Gr.: Auszug**

Rektorinnen u. Rektoren	-	-	-	-	-
Professorinnen u. Professoren	21	<b>20,79%</b>	80	79,21%	101
Dozentinnen u. Dozenten	4	<b>36,36%</b>	7	63,64%	11
Assistentinnen u. Assistenten	1	<b>20%</b>	4	80%	5
L1/l1	32	<b>41,55%</b>	45	58,45%	77
A/A1/a/v1	5	<b>55,55%</b>	4	44,45%	9
B/A2/b/v2	23	<b>67,64%</b>	11	32,36%	34

UNIVERSITÄT FÜR KÜNSTLERISCHE UND INDUSTRIELLE GESTALTUNG LINZ \*

<b>2001</b>	weiblich	<b>Frauenanteil</b>	männlich	Männeranteil	gesamt
gesamt	30	<b>32,97%</b>	61	67,03%	91

**Verw.-/Entl.Gr.: Auszug**

Rektorinnen u. Rektoren	-	-	1	100%	1
Professorinnen u. Professoren	3	<b>16,66%</b>	15	83,34%	18
Dozentinnen u. Dozenten	3	<b>25%</b>	9	75%	12
Assistentinnen u. Assistenten	-	-	1	100%	1
L1/l1	1	<b>16,67%</b>	5	83,34%	6
A/A1/a/v1	3	<b>60%</b>	2	40%	5
B/A2/b/v2	13	<b>59,09%</b>	9	40,91%	22

\* Da das Zahlenmaterial für den Stichtag 1. Juli 1999 nur die Gesamtanzahl der beschäftigten Personen ausweist, und nicht zwischen voll- und teilbeschäftigte Personen unterscheidet, kann an dieser Stelle kein Vergleich zum Jahr 1999 gezogen werden.



## UNIVERSITÄTEN

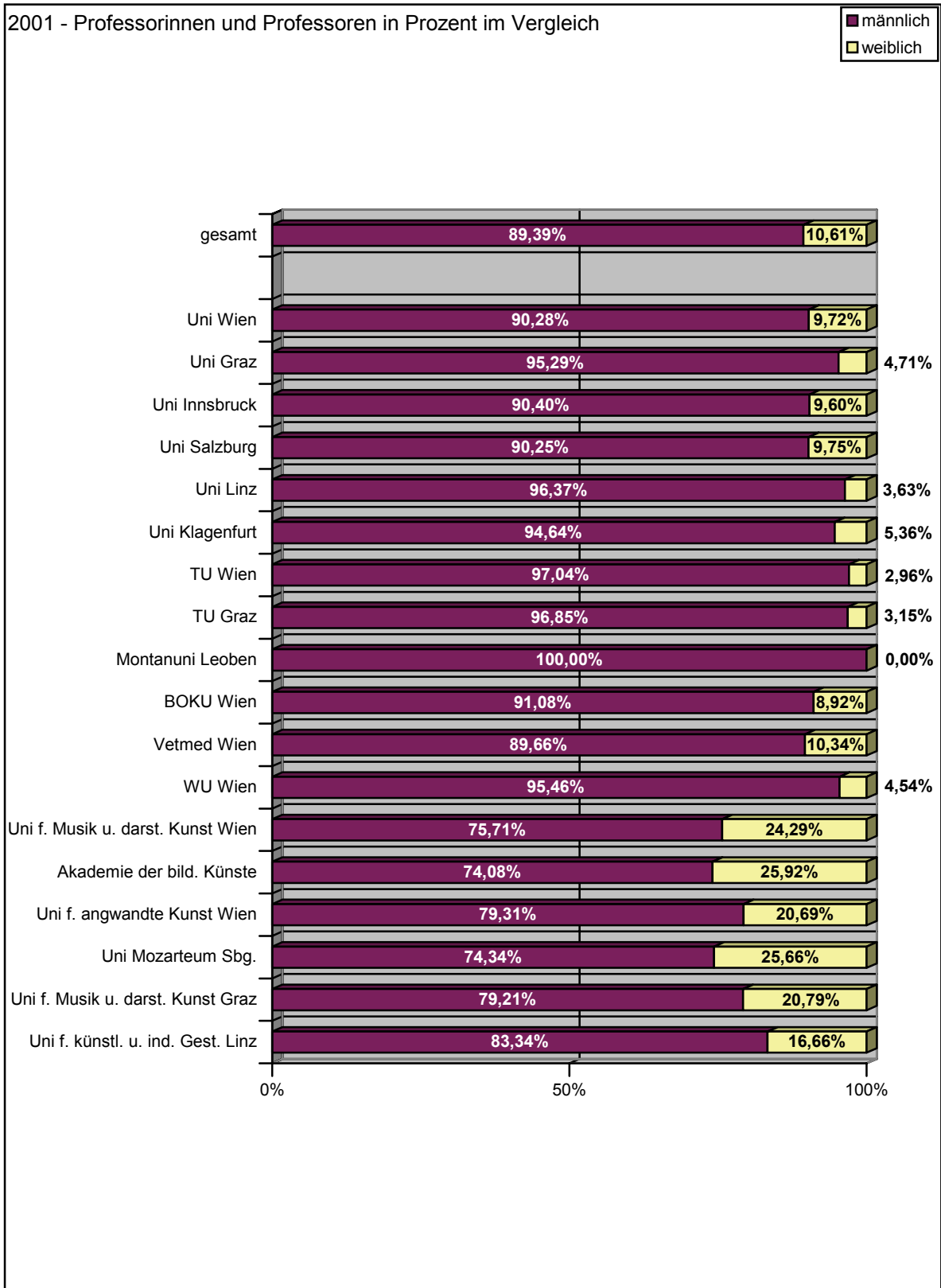

## UNIVERSITÄTEN

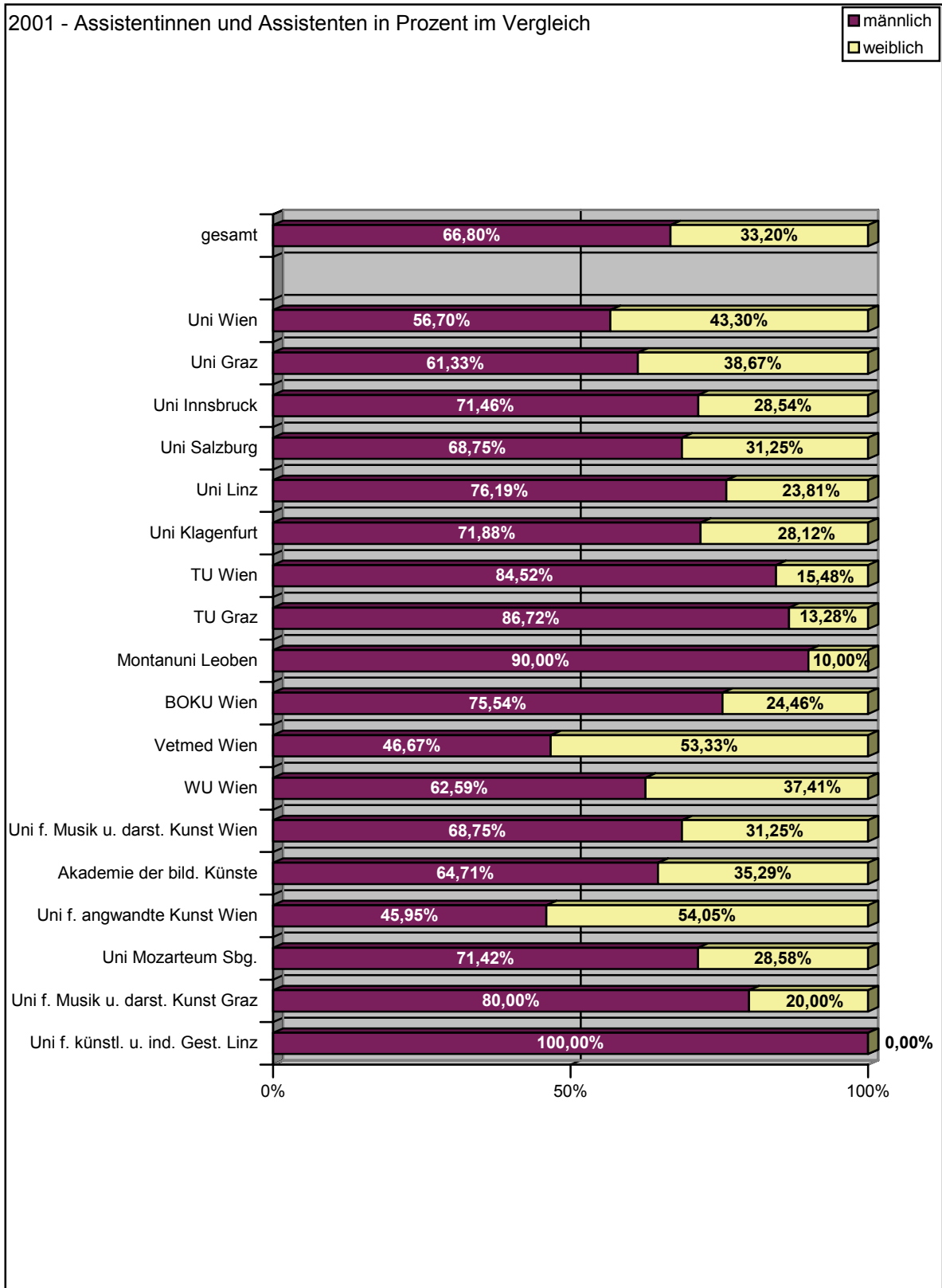

## UNIVERSITÄTEN

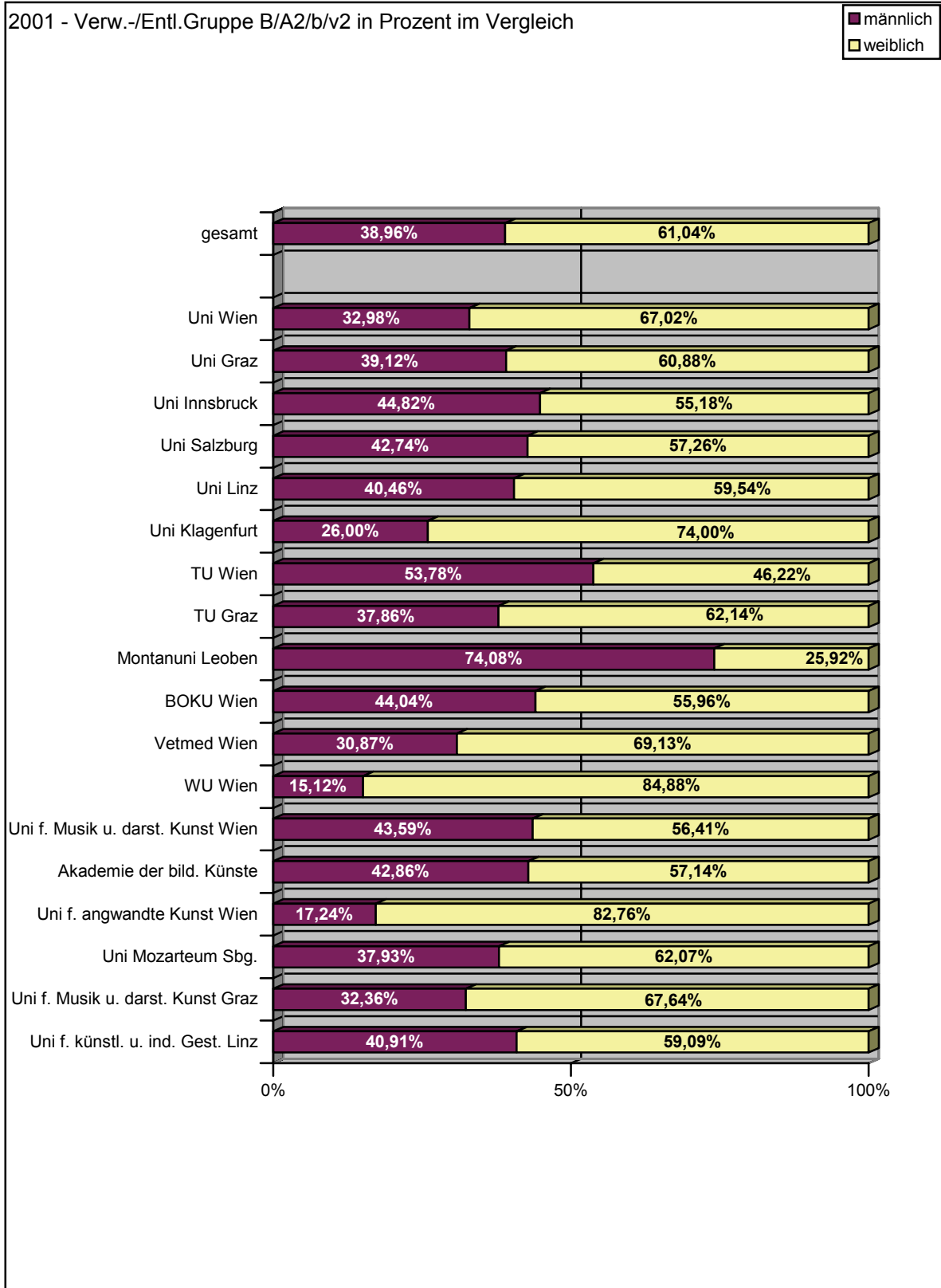

Im Vergleich zeigt sich:

- \* Der Frauenanteil des **gesamten Personals der Universitäten** stieg um 1,62%, das bedeutet ein Plus von 305 Frauen bzw. ein Minus von 243 Männern.  
Der Zuwachs von 4 Rektoren ist damit zu erklären, dass im Jahr 1999 die Rektoren der Universitäten der Künste als Funktion und im Jahr 2001 als Verw.-/Entl.Gruppe ausgewiesen wurden. Der Anteil der Professorinnen konnte sich um 2,71% oder 63 Frauen steigern und liegt nun bei 10,61%. Auch sind um 1,90% mehr Dozentinnen und um 4,56% mehr Assistentinnen in diesem Berichtszeitraum zu verzeichnen.  
In der Verw.-/Entl.Gruppe A/A1/a/v1 wurde sogar erstmals mit 40,63% die 40% -Marke erreicht.
  
- \* Vergleicht man die **Universitäten untereinander**, so fällt auf, dass der Frauenanteil bei den Professorinnen u. Professoren an den Universitäten der Künste um die 20%, hingegen an den anderen Universitäten um die 3 - 10% liegt. Vor allem die Universitäten Wien (9,72%), Innsbruck (9,60%), Salzburg (9,75%), die BOKU Wien (8,92%) und die Vetmed Wien (10,34%) haben einen relativ hohen Anteil an Professorinnen.  
Im Bereich der Assistentinnen u. Assistenten liegt der Frauenanteil noch höher, so etwa sind an der Universität Wien 43,30% der Assistentinnen u. Assistenten weiblich, an der Veterinärmedizinischen Universität sogar 53,33% und an der Universität für angewandte Kunst 54,05%. Dass an der Universität für künstlerische und industrielle Gestaltung Linz 100% der Assistentinnen u. Assistenten männlich sind, ist damit zu erklären, dass es nur einen Assistenten gibt.

**WISSENSCHAFTLICHE ANSTALTEN \***  
 (Geologische Bundesanstalt, Zentralanstalt für Meteorologie und Geodynamik,  
 Österreichisches Archäologisches Institut, Österreichisches Institut für Geschichtsforschung,  
 Österreichische Akademie der Wissenschaften) \*\*

<b>2001</b>	weiblich	<b>Frauenanteil</b>	männlich	Männeranteil	gesamt
gesamt	106	<b>30,37%</b>	243	69,63%	349

**Verw.-/Entl.Gr.: Auszug**

A/A1/a/v1	45	<b>27,11%</b>	121	72,89%	166
B/A2/b/v2	18	<b>30%</b>	42	70%	60

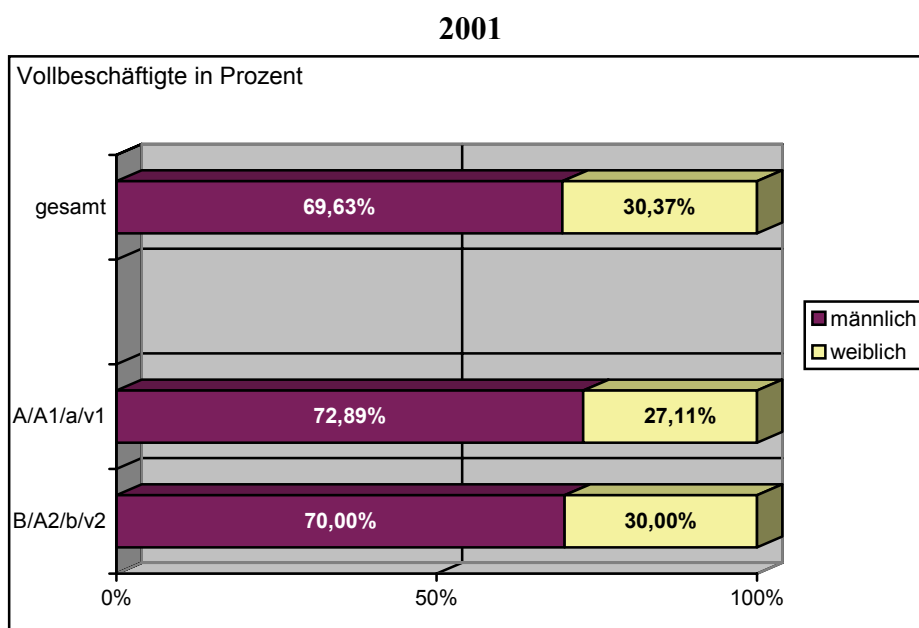

\* Da das Zahlenmaterial für den Stichtag 1. Juli 1999 nur die Gesamtanzahl der beschäftigten Personen ausweist, und nicht zwischen voll- und teilbeschäftigte Personen unterscheidet, kann an dieser Stelle kein Vergleich zum Jahr 1999 gezogen werden.

\*\* Das Amt des Forschungs- und Prüfzentrums Arsenal ist seit 01. Jänner 2000 dem Bundesministerium für Verkehr, Innovation und Technologie zugehörig.

## 2. HÖHERWERTIGE VERWENDUNGEN (Funktionen)

### GESAMTANZAHL

	weiblich	Frauenanteil	männlich	Männeranteil	gesamt
<b>2001</b>	480	<b>17,74%</b>	2227	82,26%	2707

### ZENTRALLEITUNG UND SONSTIGE DIENSTSTELLEN

<b>2001</b>	weiblich	Frauenanteil	männlich	Männeranteil	gesamt
Sektionsleitung	-	-	9	100%	9
Gruppenleitung	4	<b>33,34%</b>	8	66,66%	12
Abteilungsleitung	22	<b>19,82%</b>	89	80,18%	111
Referatsleitung	84	<b>48,56%</b>	89	51,44%	173
Direktion d. Zentralbibliothek f. Medizin Wien	-	-	1	100%	1
Direktion d. Zentralbibliothek f. Physik Wien	-	-	1	100%	1
Präsident/in der Donau- Uni Krems	-	-	1	100%	1
Präsident/in des FH- Schulrates	-	-	1	100%	1
Vorsitz der Rektorinnen- u. Rektorenkonferenz	-	-	1	100%	1
Vorsitz der Bundeskonzferenz f. d. wissenschaftl. u. künstl. Personal	-	-	1	100%	1
Vorsitz der Bundeskonzferenz d. Uni- u. HS-Prof.	-	-	1	100%	1
Leitung Studienbeihilfenbehörde	-	-	1	100%	1
Leitung der psych. Studentenberatungsdienst e	2	<b>33,34%</b>	4	66,66%	6
Summe	112	<b>35,11%</b>	207	64,89%	319

Ein Vergleich kann auf Grund der Zusammenlegung der beiden Zentralleitungen im April 2000 nicht gezogen werden.

### ZENTRALLEITUNG UND SONSTIGE DIENSTSTELLEN

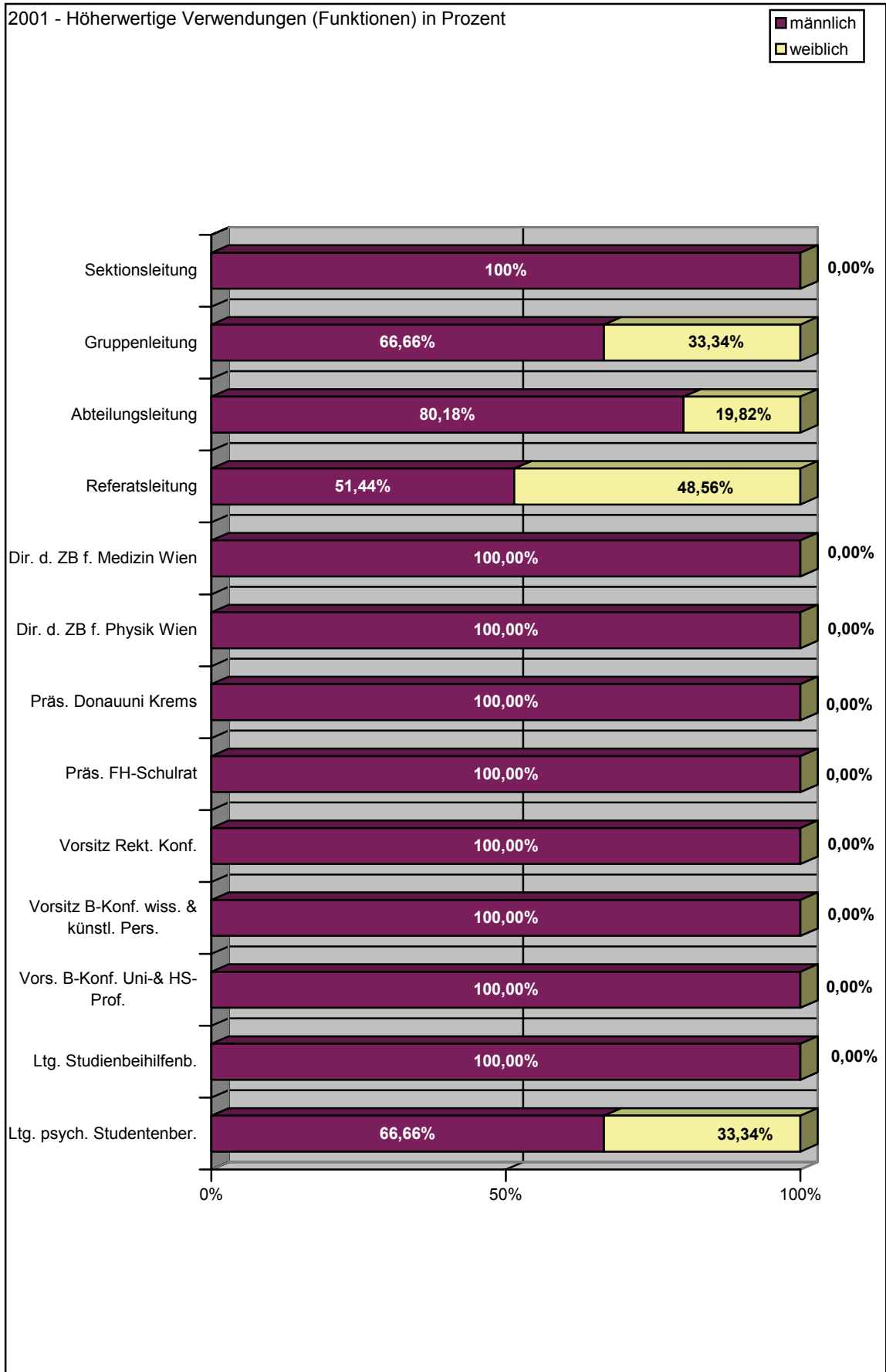

LANDESSCHULRÄTE bzw. STADTSCHULRAT

GESAMTANZAHL

<b>2001</b>	weiblich	<b>Frauenanteil</b>	männlich	Männeranteil	gesamt
Landesschulratsdirektorinnen/ -direktoren	1	<b>11,12%</b>	8	88,88%	9
Abteilungsleiter/innen	13	<b>32,50%</b>	27	67,50%	40
Referatsleiter/innen	47	<b>42,35%</b>	64	57,65%	111
Buchhaltungsvorständinnen/ vorstände	3	<b>33,34%</b>	6	66,66%	9
Beratungsstellenleiter/innen	39	<b>50,65%</b>	38	49,35%	77
Summe	103	<b>41,87%</b>	143	58,13%	246

LANDESSCHULRAT FÜR BURGENLAND

<b>2001</b>	weiblich	<b>Frauenanteil</b>	männlich	Männeranteil	gesamt
Landesschulratsdirektorinnen/ -direktoren	-	-	1	100%	1
Abteilungsleiter/innen	-	-	3	100%	3
Referatsleiter/innen	2	<b>20%</b>	8	80%	10
Buchhaltungsvorständinnen/ vorstände	-	-	1	100%	1
Beratungsstellenleiter/innen	3	<b>60%</b>	2	40%	5
Summe	5	<b>25%</b>	15	75%	20

<b>1999</b>	weiblich	<b>Frauenanteil</b>	männlich	Männeranteil	gesamt
Landesschulratsdirektorinnen/ -direktoren	-	-	-	-	-
Abteilungsleiter/innen	-	-	3	100%	3
Referatsleiter/innen	-	-	4	100%	4
Sonstige Leiter/innen	1	<b>50%</b>	1	50%	2
Leiter/innen	1	<b>14,29%</b>	6	85,71%	7
Kanzleileiter/innen	1	<b>33,33%</b>	2	66,67%	3



LANDESSCHULRAT FÜR KÄRNTEN

<b>2001</b>	weiblich	<b>Frauenanteil</b>	männlich	Männeranteil	gesamt
Landesschulratsdirektorinnen/ -direktoren	-	-	1	100%	1
Abteilungsleiter/innen	2	<b>66,67%</b>	1	33,33%	3
Referatsleiter/innen	1	<b>33,34%</b>	2	66,66%	3
Buchhaltungsvorständinnen/ vorstände	-	-	1	100%	1
Beratungsstellenleiter/innen	4	<b>40%</b>	6	60%	10
Summe	7	<b>38,89%</b>	11	61,11%	18

<b>1999</b>	weiblich	<b>Frauenanteil</b>	männlich	Männeranteil	gesamt
Landesschulratsdirektorinnen/ -direktoren	-	-	1	100%	1
Abteilungsleiter/innen	-	-	5	100%	5
Referatsleiter/innen	-	-	3	100%	3
Leiter/innen	10	<b>22,73%</b>	34	77,27%	44

LANDESSCHULRAT FÜR NIEDERÖSTERREICH

<b>2001</b>	weiblich	<b>Frauenanteil</b>	männlich	Männeranteil	gesamt
Landesschulratsdirektorinnen/ -direktoren	-	-	1	100%	1
Abteilungsleiter/innen	1	<b>14,29%</b>	6	85,71%	7
Referatsleiter/innen	2	<b>14,29%</b>	12	85,71%	14
Buchhaltungsvorständinnen/ vorstände	1	<b>100%</b>	-	-	1
Beratungsstellenleiter/innen	10	<b>55,56%</b>	8	44,44%	18
Summe	14	<b>34,15%</b>	27	65,85%	41

<b>1999</b>	weiblich	<b>Frauenanteil</b>	männlich	Männeranteil	gesamt
Landesschulratsdirektorinnen/ -direktoren	-	-	-	-	-
Abteilungsleiter/innen	-	-	-	-	-
Referatsleiter/innen	-	-	-	-	-
Leiter/innen	25	<b>24,28%</b>	78	75,72%	103

LANDESSCHULRAT FÜR OBERÖSTERREICH

<b>2001</b>	weiblich	<b>Frauenanteil</b>	männlich	Männeranteil	gesamt
Landesschulratsdirektorinnen/ -direktoren	-	-	1	100%	1
Abteilungsleiter/innen	-	-	5	100%	5
Referatsleiter/innen	10	<b>58,83%</b>	7	41,17%	17
Buchhaltungsvorständinnen/ vorstände	1	<b>100%</b>	-	-	1
Beratungsstellenleiter/innen	3	<b>42,86%</b>	4	57,14%	7
Summe	14	<b>45,17%</b>	17	54,83%	31

<b>1999</b>	weiblich	<b>Frauenanteil</b>	männlich	Männeranteil	gesamt
Landesschulratsdirektorinnen/ -direktoren	-	-	-	-	-
Abteilungsleiter/innen	-	-	-	-	-
Referatsleiter/innen	-	-	-	-	-
Leiter/innen	15	<b>18,29%</b>	67	81,71%	82

LANDESSCHULRAT FÜR SALZBURG

<b>2001</b>	weiblich	<b>Frauenanteil</b>	männlich	Männeranteil	gesamt
Landesschulratsdirektorinnen/ -direktoren	-	-	1	100%	1
Abteilungsleiter/innen	3	<b>60%</b>	2	40%	5
Referatsleiter/innen	1	<b>20%</b>	4	80%	5
Buchhaltungsvorständinnen/ vorstände	-	-	1	100%	1
Beratungsstellenleiter/innen	4	<b>57,15%</b>	3	42,85%	7
Summe	8	<b>42,11%</b>	11	57,89%	19

<b>1999</b>	weiblich	<b>Frauenanteil</b>	männlich	Männeranteil	gesamt
Landesschulratsdirektorinnen/ -direktoren	-	-	-	-	-
Abteilungsleiter/innen	2	<b>100%</b>	-	-	2
Referatsleiter/innen	-	-	-	-	-
Leiter/innen	3	<b>8,82%</b>	31	91,18%	34

LANDESSCHULRAT FÜR STEIERMARK

<b>2001</b>	weiblich	<b>Frauenanteil</b>	männlich	Männeranteil	gesamt
Landesschulratsdirektorinnen/ -direktoren	1	<b>100%</b>	-	-	1
Abteilungsleiter/innen	-	-	5	100%	5
Referatsleiter/innen	4	<b>25%</b>	12	75%	16
Buchhaltungsvorständinnen/ vorstände	-	-	1	100%	1
Beratungsstellenleiter/innen	6	<b>50%</b>	6	50%	12
Summe	11	<b>31,43%</b>	24	68,57%	35

<b>1999</b>	weiblich	<b>Frauenanteil</b>	männlich	Männeranteil	gesamt
Landesschulratsdirektorinnen/ -direktoren	-	-	-	-	-
Direktorin/Direktor	-	-	1	100%	1
Abteilungsleiter/innen	-	-	3	100%	3
Referatsleiter/innen	2	<b>15,38%</b>	11	84,62%	13
Leiter/innen	23	<b>25,84%</b>	66	74,16%	89

LANDESSCHULRAT FÜR TIROL

<b>2001</b>	weiblich	<b>Frauenanteil</b>	männlich	Männeranteil	gesamt
Landesschulratsdirektorinnen/ -direktoren	-	-	1	100%	1
Abteilungsleiter/innen	2	<b>50%</b>	2	50%	4
Referatsleiter/innen	1	<b>20%</b>	4	80%	5
Buchhaltungsvorständinnen/ vorstände	-	-	1	100%	1
Beratungsstellenleiter/innen	4	<b>40%</b>	6	60%	10
Summe	7	<b>33,34%</b>	14	66,66%	21

<b>1999</b>	weiblich	<b>Frauenanteil</b>	männlich	Männeranteil	gesamt
Landesschulratsdirektorinnen/ -direktoren	-	-	-	-	-
Gruppenleiter/innen	-	-	1	100%	1
Abteilungsleiter/innen	1	<b>50%</b>	1	50%	2
Referatsleiter/innen	-	-	1	100%	1
Leiter/innen	9	<b>18,37%</b>	40	81,63%	49

LANDESSCHULRAT FÜR VORARLBERG

<b>2001</b>	weiblich	<b>Frauenanteil</b>	männlich	Männeranteil	gesamt
Landesschulratsdirektorinnen/ -direktoren	-	-	1	100%	1
Abteilungsleiter/innen	3	<b>75%</b>	1	25%	4
Referatsleiter/innen	1	<b>50%</b>	1	50%	2
Buchhaltungsvorständinnen/ vorstände	1	<b>100%</b>	-	-	1
Beratungsstellenleiter/innen	3	<b>75%</b>	1	25%	4
Summe	8	<b>66,67%</b>	4	33,33%	12

<b>1999</b>	weiblich	<b>Frauenanteil</b>	männlich	Männeranteil	gesamt
Landesschulratsdirektorinnen/ -direktoren	-	-	-	-	-
Abteilungsleiter/innen	-	-	-	-	-
Referatsleiter/innen	-	-	-	-	-
Leiter/innen	4	<b>12,12%</b>	29	87,88%	33

STADTSCHULRAT FÜR WIEN

<b>2001</b>	weiblich	<b>Frauenanteil</b>	männlich	Männeranteil	gesamt
Stadtschulratsdirektorin/ -direktor	-	-	1	100%	1
Abteilungsleiter/innen	2	<b>50%</b>	2	50%	4
Dezernatsleiter/innen	3	<b>100%</b>	-	-	3
Referatsleiter/innen	25	<b>64,11%</b>	14	35,89%	39
Buchhaltungsvorständinnen/ vorstände	-	-	1	100%	1
Beratungsstellenleiter/innen	2	<b>50%</b>	2	50%	4
Summe	32	<b>61,54%</b>	20	38,46%	52

<b>1999</b>	weiblich	<b>Frauenanteil</b>	männlich	Männeranteil	gesamt
Stadtschulratsdirektorin/ -direktor	-	-	-	-	-
Vorstand	-	-	1	100%	1
Abteilungsleiter/innen	2	<b>28,57%</b>	5	71,43%	7
Dezernatsleiter/innen	-	-	-	-	-
Referatsleiter/innen	24	<b>58,54%</b>	17	41,46%	41
Sonst. Leiter/innen	5	<b>62,50%</b>	3	37,50%	8
Leiter/innen	39	<b>37,86%</b>	64	62,14%	103
Kanzleileiter/innen	4	<b>100%</b>	-	-	4

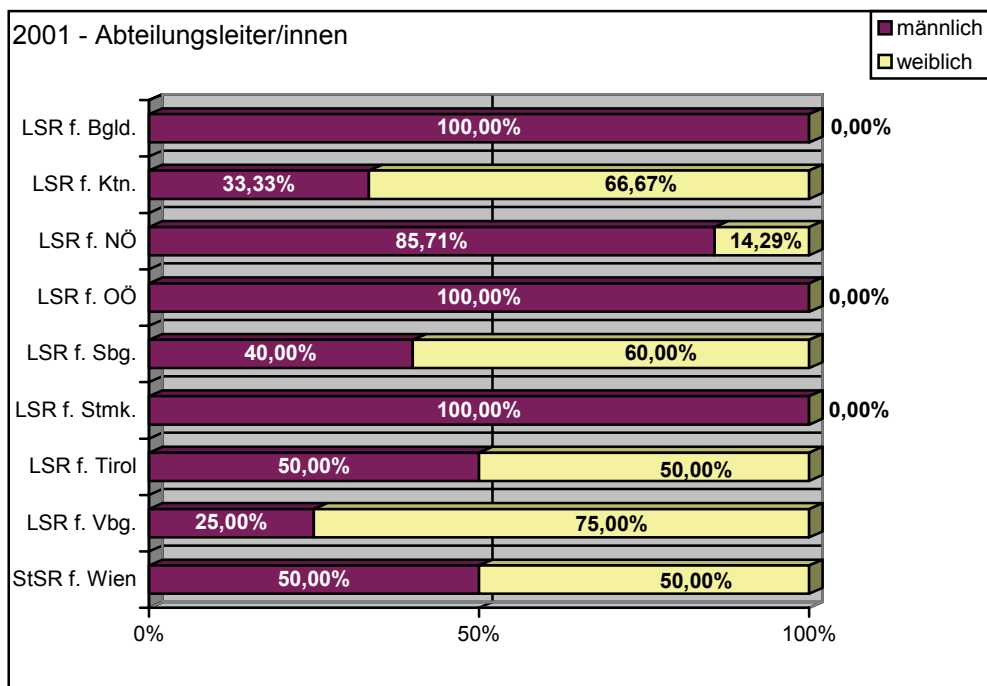
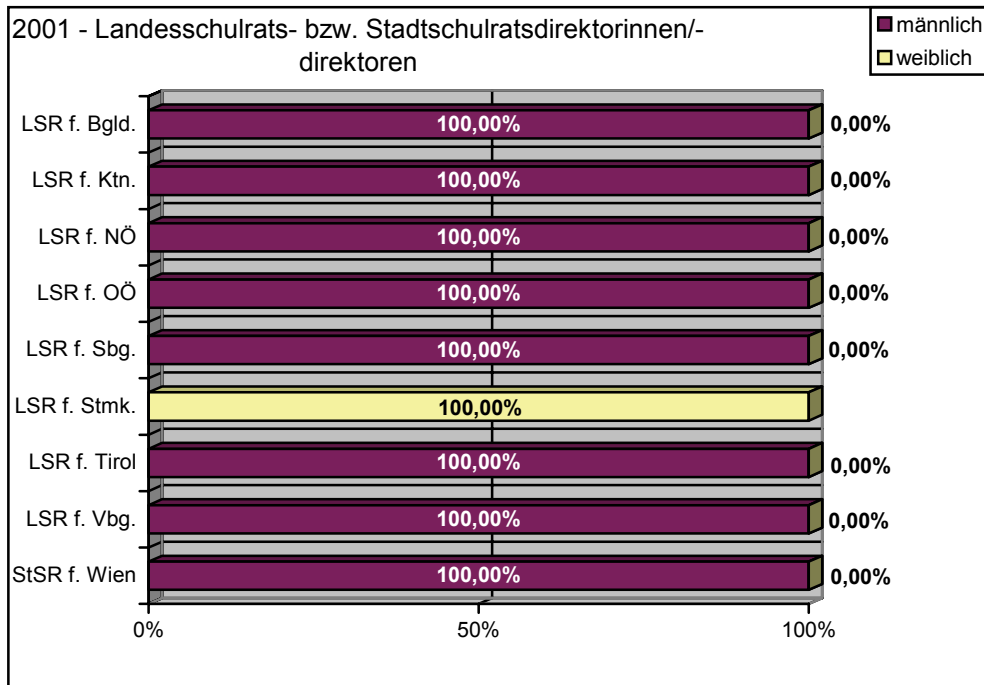

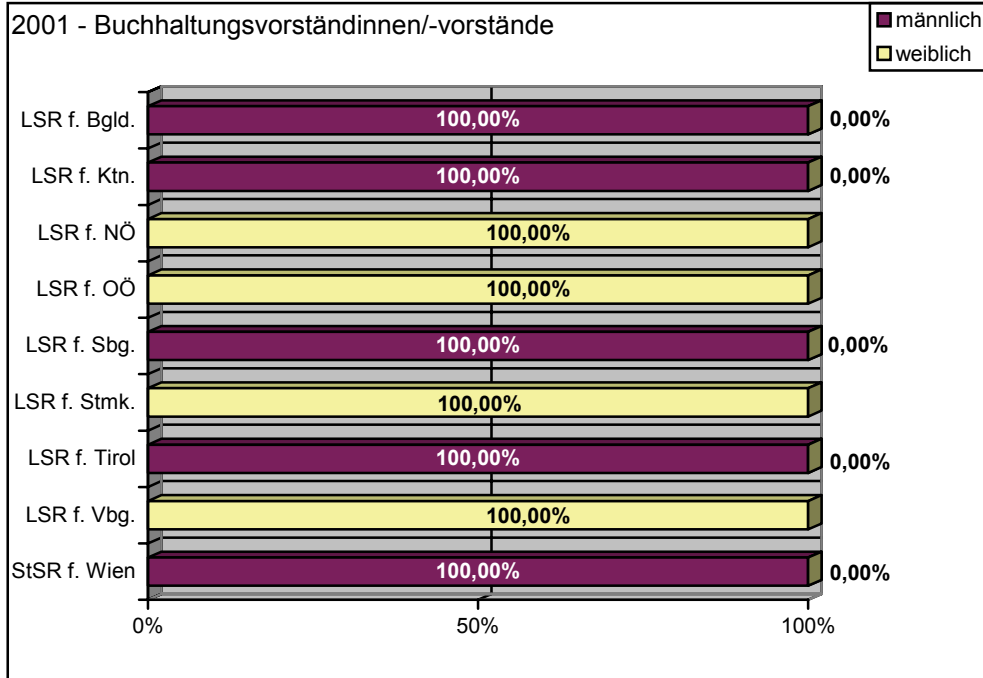
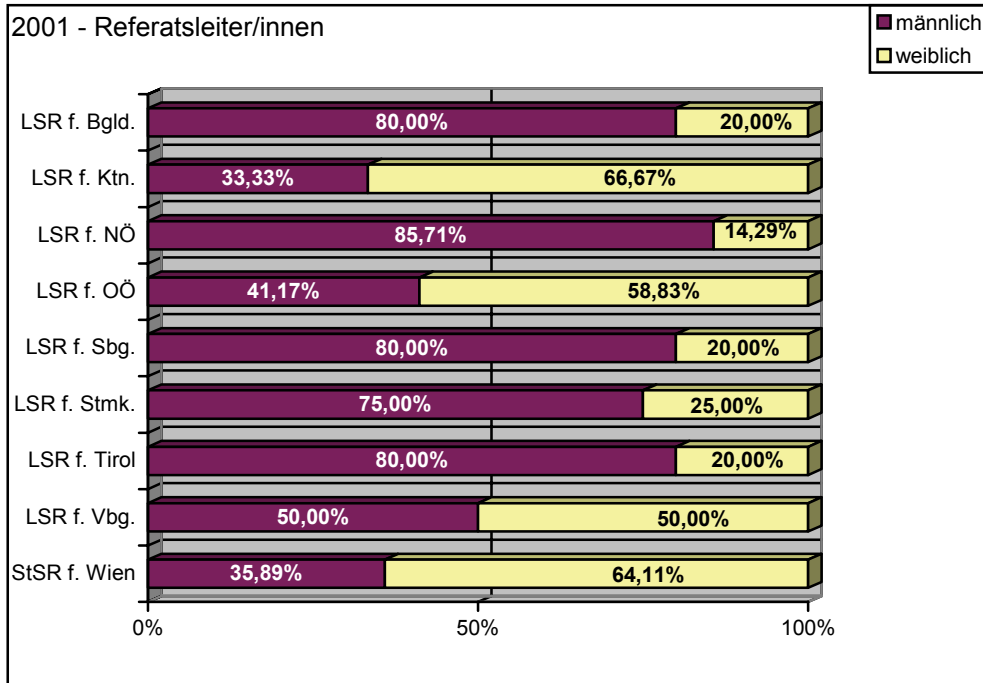

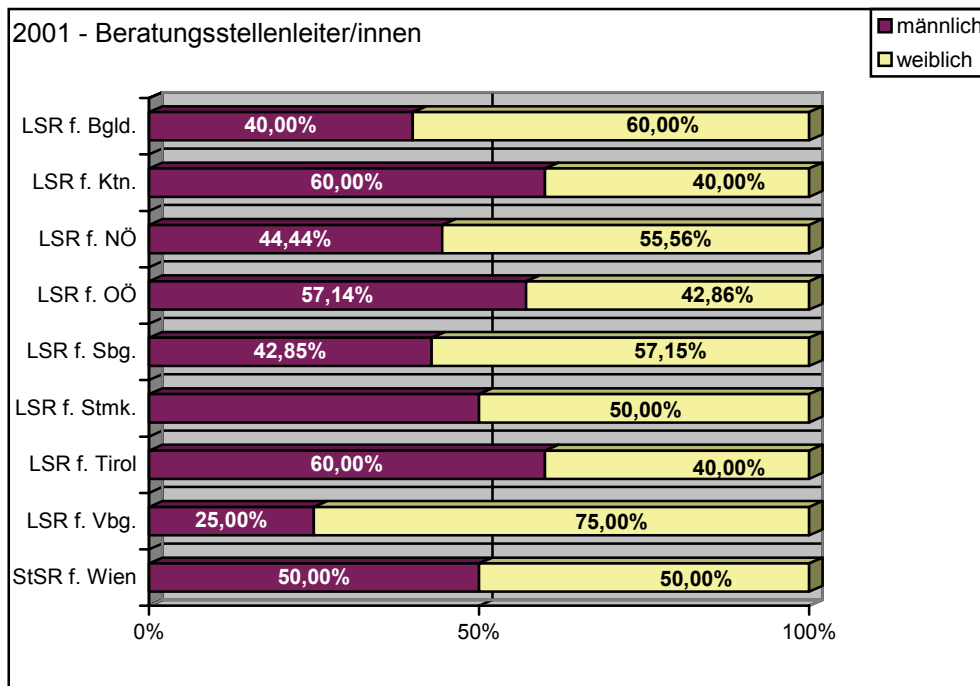

Das bedeutet:

An dieser Stelle kann kein Vergleich zum letzten Bericht gezogen werden, da offensichtlich zum damaligen Zeitpunkt andere Funktionen herangezogen wurden.

- \* In der Steiermark ist eine Frau als Landesschulratsdirektorin tätig, in den 8 anderen Bundesländern ist diese Funktion rein männlich besetzt. Der prozentuelle Frauenanteil liegt hier somit bei 11,12%.
- \* Bei der Abteilungsleitung: Es sind von 40 Leiter/innen 13 weiblich (32,50%) und 27 männlich (67,50%). Höchst unterschiedlich gestaltet sich die prozentuelle Verteilung von Bundesland zu Bundesland. So sind im Burgenland (insgesamt 3), in Oberösterreich (insgesamt 5) und in der Steiermark (insgesamt 5) ausschließlich Männer Abteilungsleiter, wohingegen in Vorarlberg 3 Frauen (75%) und 1 Mann (25%), in Kärnten 2 Frauen (66,67%) und 1 Mann (33,33%) oder in Salzburg 3 Frauen (60%) und 2 Männer (40%) mit der Leitung einer Abteilung betraut sind.
- \* In der Referatsleitung sind mehr als 40% (genau 42,35%) Frauen, die Quote wurde somit überschritten.
- \* Im Vorstand der Buchhaltung und in der Beratungsstellenleitung beträgt der prozentuelle Frauenanteil 33,34% bzw. 50,65%.

UNIVERSITÄTEN

Leitungsfunktionen 2001:

<b>Auszug</b>	weiblich	<b>Frauenanteil</b>	männlich	Männeranteil	gesamt
Rektorinnen und Rektoren	-	-	18	100%	18
Vizerektorinnen/ -rektoren oder Rektorinnen- /Rektorenstellv.	11	<b>21,16%</b>	41	78,84%	52
Vorsitz des Senats	-	-	12	100%	12
Vorsitz des Univ.kollegiums	1	<b>20%</b>	4	80%	5
Dekaninnen und Dekane	1	<b>2,50%</b>	39	97,50%	40
Vizedekaninnen/ -dekane	-	-	3	100%	3
Vorsitz des Fakultätskollegiums	1	<b>2,50%</b>	39	97,50%	40
Instituts- od. Klinikvorständin/ -vorstand bzw. -leitung	54	<b>5,96%</b>	853	94,04%	907
Univ.direktorinnen/ -direktoren	5	<b>31,25%</b>	11	68,75%	16
Abteilungsleitung	-	-	9	100%	9
Stellv. der Abt.-Ltg.	2	<b>22,23%</b>	7	77,77%	9
gesamt	253	<b>12,23%</b>	1817	87,77%	2070



Leitungsfunktionen 1999:

Auszug	weiblich	Frauenanteil	männlich	Männeranteil	gesamt
Rektorinnen und Rektoren	-	-	18	100%	18
Vizerektorinnen/ -rektoren oder Rektorinnen- /Rekorenstellv. oder Pro/Prärektorinnen/ -rektoren	3	<b>8,11%</b>	34	91,89%	37
Vorsitz des Senats	-	-	6	100%	6
Vorsitz des Universitätskollegiu ms	-	-	4	100%	4
Dekaninnen und Dekane	-	-	18	100%	18
Pro/Prädekaninnen/ -dekane	2	<b>15,39%</b>	11	84,61%	13
Vorsitz des Fakultätskollegiums	1	<b>3,85%</b>	25	96,15%	26
Instituts- od. Klinikvorständin/ -vorstand bzw. -leitung	43	<b>4,94%</b>	829	95,06%	872
Univ.direktorinnen/ -direktoren	8	<b>7,08%</b>	105	92,92%	113
Abteilungsleitung	2	<b>5,72%</b>	33	94,28%	35
Stellv. der Abt.-ltg.	3	<b>8,58%</b>	32	91,42%	35
gesamt	289	<b>11,28%</b>	2274	88,72%	2563

Bundesministerium für Bildung, Wissenschaft und Kultur aus dem vorgelegten Bericht:

*„Die Veränderung der höherwertigen Funktionen bei den Universitäten ist auf die geänderte Rechtslage zurückzuführen. Durch die Universitätsreformen (UOG 93 und KUOG) wurden an den Universitäten schrittweise neue Organisationsreformen mit teilweise anderen universitären Funktionen eingeführt (z.B. einmalige Einführung von Vizerektoren um dem UOG 93). Das ‘Kippen’ der Universitäten in das UOG 93 erfolgte nicht zeitgleich, sondern seit 1993 etappenweise. Dies führt dazu, dass wie bereits in früheren Frauenberichten erwähnt, zwei Organisationssysteme nebeneinander bestanden und die Daten somit schwer vergleichbar und wenig aussagekräftig sind.“*

UNIVERSITÄTEN

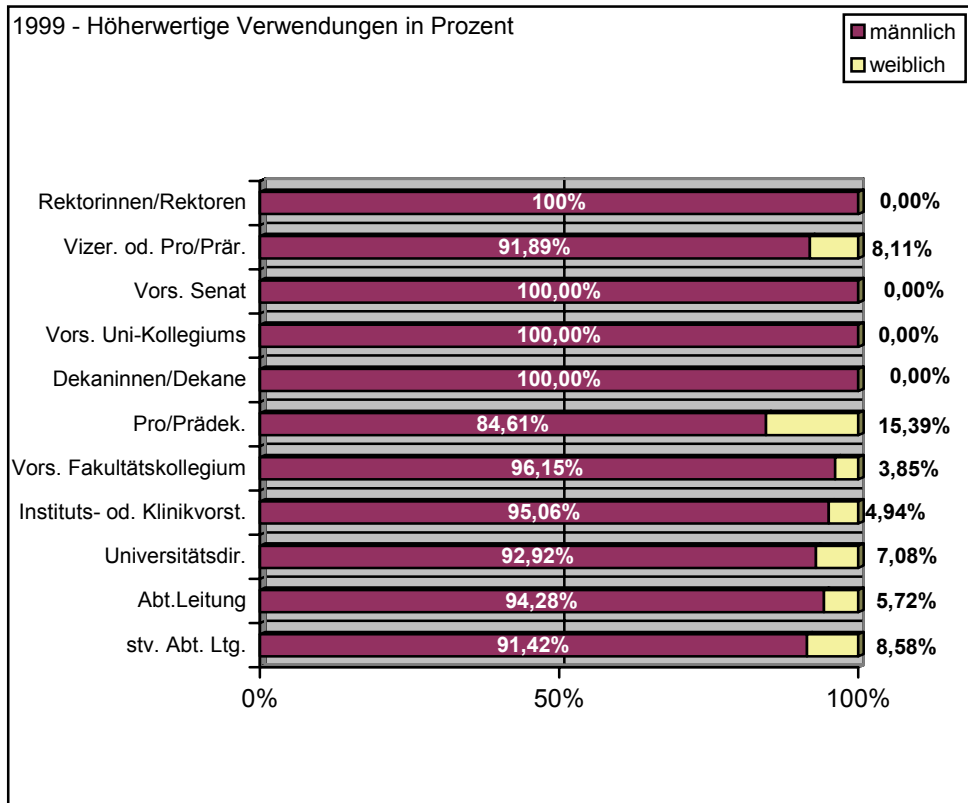
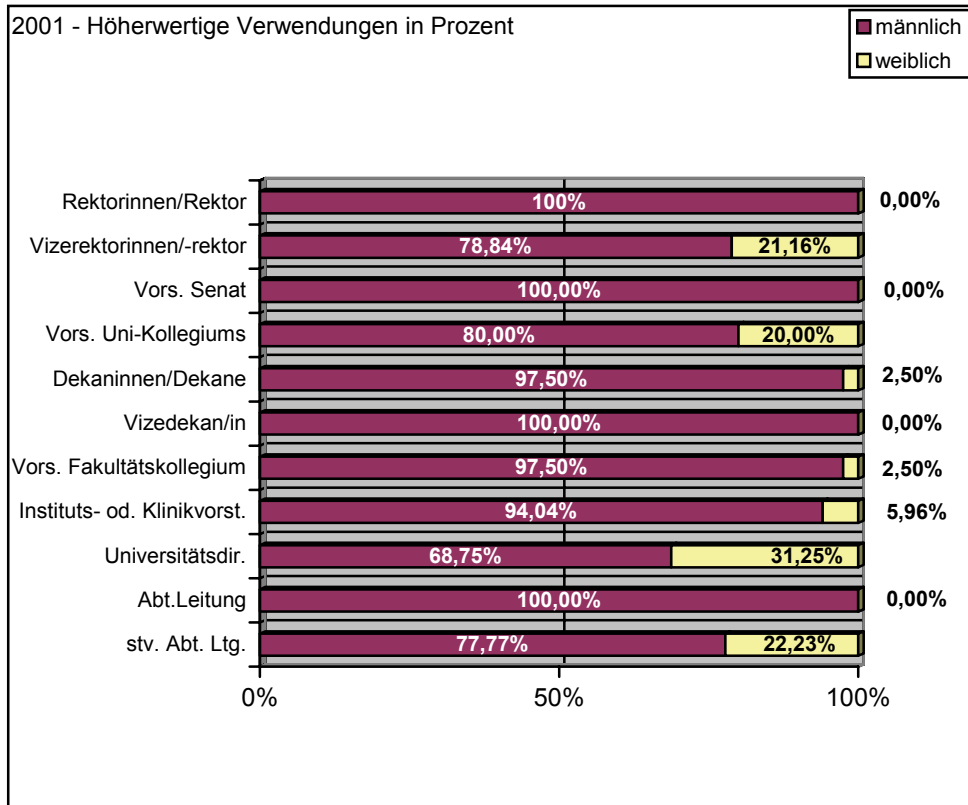

**WISSENSCHAFTLICHE ANSTALTEN**  
(Geologische Bundesanstalt, Zentralanstalt für Meteorologie und Geodynamik,  
Österreichisches Archäologisches Institut, Österreichisches Institut für Geschichtsforschung,  
Österreichische Akademie der Wissenschaften) \*

Leitungsfunktionen <b>2001:</b>	weiblich	<b>Frauen- anteil</b>	männlich	Männer- anteil	gesamt
Direktorinnen/Direktoren bzw. Präsidentinnen/Präs.	-	-	5	100%	5
Vizedir., Dir. Stv. bzw. Vizepräs.	-	-	3	100%	3
Abteilungsleitung⊗	2	<b>7,70%</b>	24	92,30%	26
Generalsekretär/in	-	-	1	100%	1
Sekretär/in	-	-	1	100%	1
Geschäftsf. Dir. u. Leiter/innen d. Institute u. Forschungsstellen	3	<b>13,64%</b>	19	86,36%	22
Geschäftsf. d. Verlages d. Akademie	-	-	1	100%	1
Leitung d. Verwaltung(sstellen)	6	<b>54,55%</b>	5	45,45%	11
Leitg. d. Zweigstelle Athen u. Kairo	1	<b>50%</b>	1	50%	2
Summe	12	<b>16,67%</b>	60	83,33%	72

⊗ (inkl. Leitung der Außenstellen, Stabstellen, Haupt- und Fachabteilungen)

\* Das Amt des Forschungs- und Prüfzentrums Arsenal ist seit 01. Jänner 2000 dem Bundesministerium für Verkehr, Innovation und Technologie zugehörig.

Leitungsfunktionen <b>1999:</b>	weiblich	<b>Frauen- anteil</b>	männlich	Männer- anteil	gesamt
Direktorinnen/Direktoren bzw. Präsidentinnen/Präs.	-	-	5	100%	5
Vizedir., Dir. Stv. bzw. Vizepräs.	-	-	3	100%	3
Abteilungsleitung⊗	2	<b>8%</b>	23	92%	25
Generalsekretär/in	-	-	1	100%	1
Sekretär/in	-	-	1	100%	1

Geschäftsf. DirektorInnen u. Leiter/innen d. Institute u. Forschungsstellen	2	<b>9,09%</b>	20	90,91%	22
Geschäftsf. d. Verlages d. Akademie	-	-	1	100%	1
Leitung d. Verwaltung(sstellen)	5	<b>50%</b>	5	50%	10
Leitg. d. Zweigstelle Athen u. Kairo	1	<b>50%</b>	1	50%	2
Rechts- und Personalangelegenheiten	1	<b>100%</b>	-	-	1
Summe	11	<b>15,50%</b>	60	84,50%	71

⊗ (inkl. Leitung der Außenstellen, Stabstellen, Haupt- und Fachabteilungen)

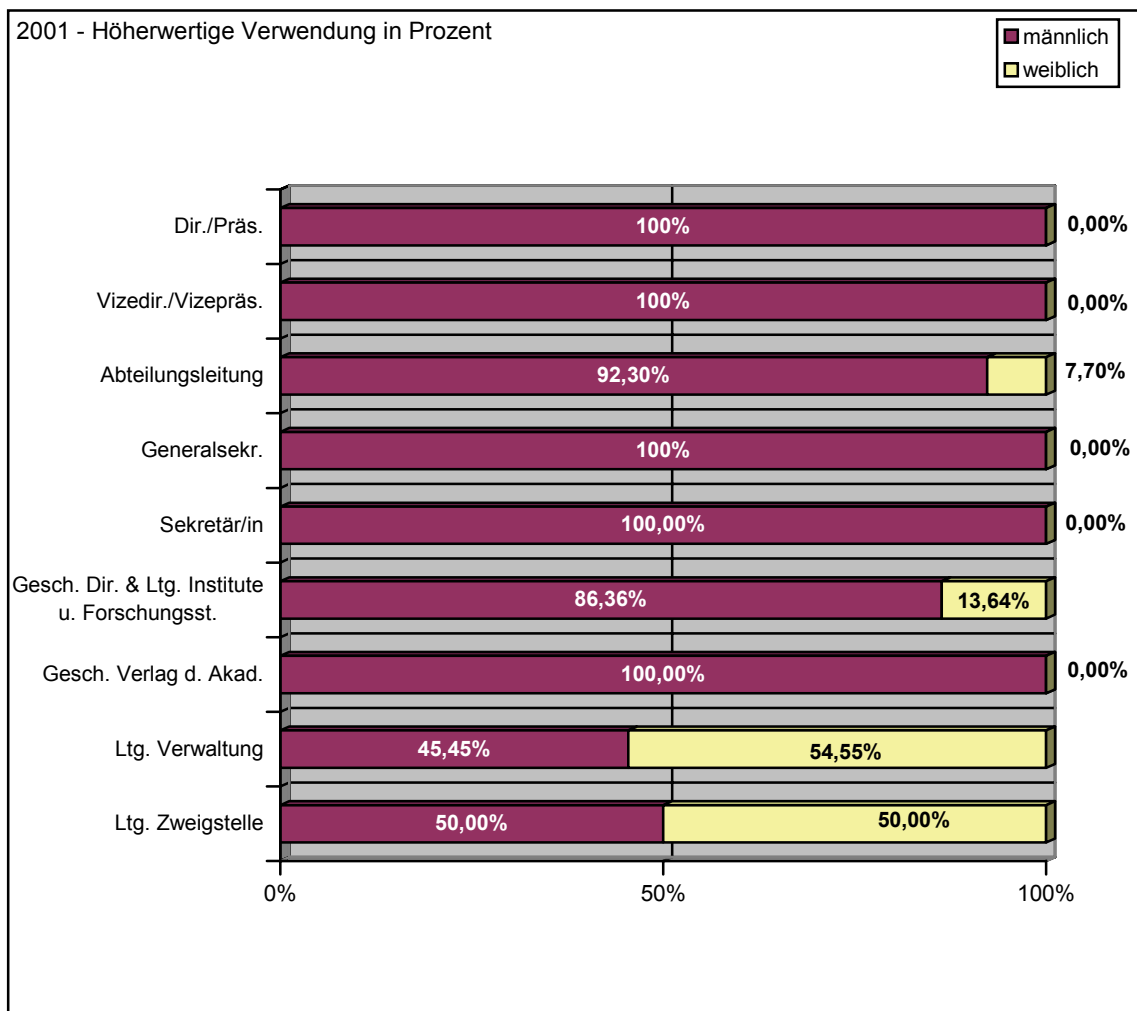

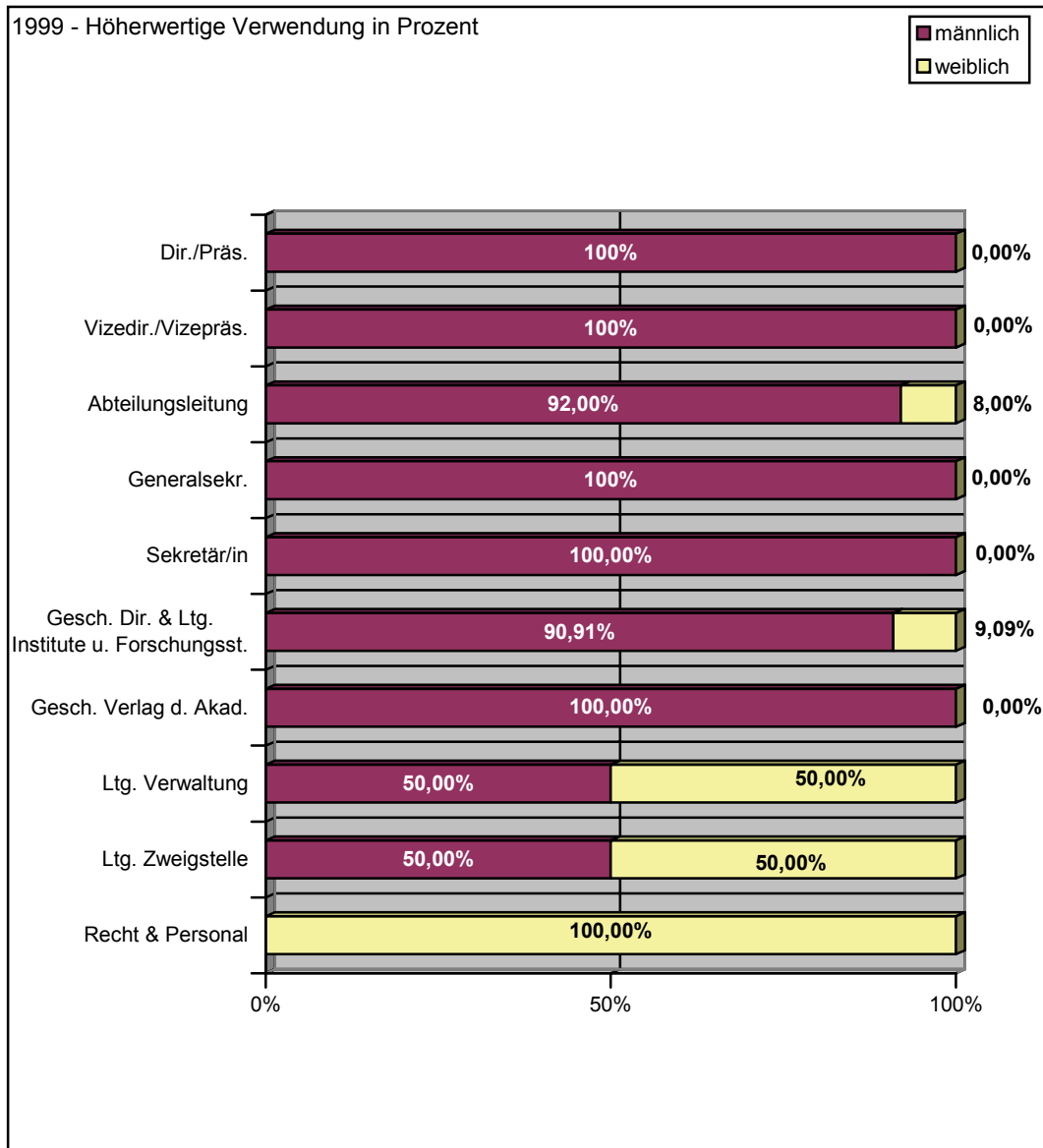

Im Vergleich bedeutet das:

- \* Der Frauenanteil bei den Leitungsfunktionen erhöhte sich um 1,17% auf 16,67%.
- \* Im Detail bedeutet das: eine geschäftsführende Direktorin oder Leiterin der Institute oder Forschungsstellen und eine Leiterin der Verwaltung(sstellen) mehr, sowie eine weibliche Leitungsfunktion im Bereich Rechts- und Personalangelegenheiten weniger. Bei den männlichen Bediensteten gibt es nun einen Abteilungsleiter mehr und einen geschäftsführenden Direktor oder Leiter der Institute und Forschungsstellen weniger.
- \* Inwiefern diese Veränderung der neuen Zugehörigkeit dem Amt des Forschungs- und Prüfzentrums Arsenal zugeschrieben werden sollte, kann an dieser Stelle nicht beurteilt werden, da die Leitungsfunktionen im Jahr 1999 nicht gesondert ausgewiesen wurden.

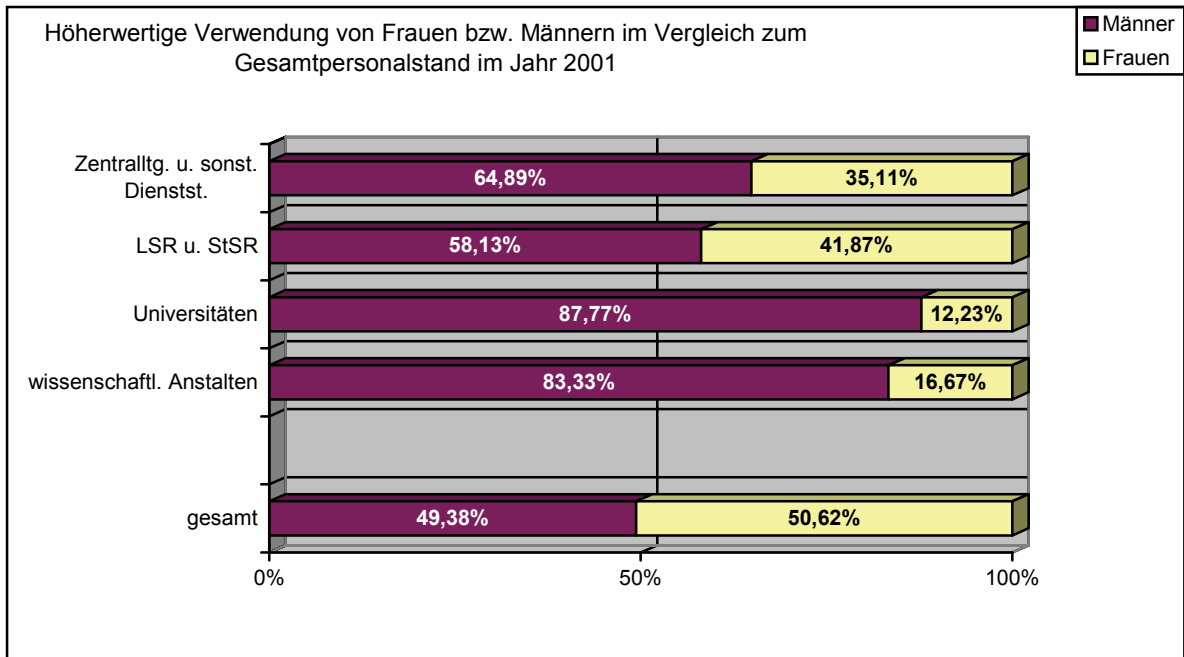



## Bundesministerium für Finanzen

Zum Stichtag 1. Juli **2001** weist der Gesamtpersonalstand **15686** Bedienstete aus.  
Zum Stichtag 1. Juli 1999 wies der Gesamtpersonalstand 16703 Bedienstete aus.  
Zum Stichtag 1. Juli 1997 wies der Gesamtpersonalstand 18339 Bedienstete aus.

### GESAMTPERSONALSTAND

	2001		1999	
<b>weiblich</b>	6487	<b>41,36%</b>	6755	<b>40,44%</b>
<b>männlich</b>	9199	58,64%	9948	59,56%
<b>gesamt</b>	15686	100%	16703	100%

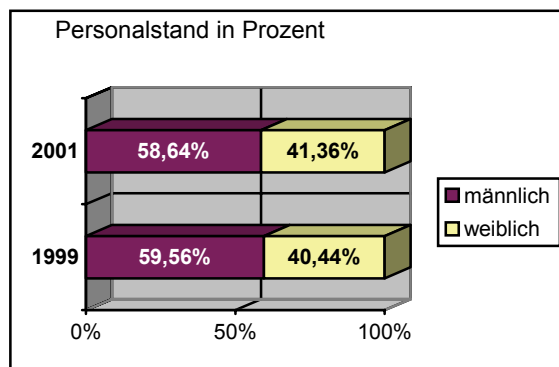
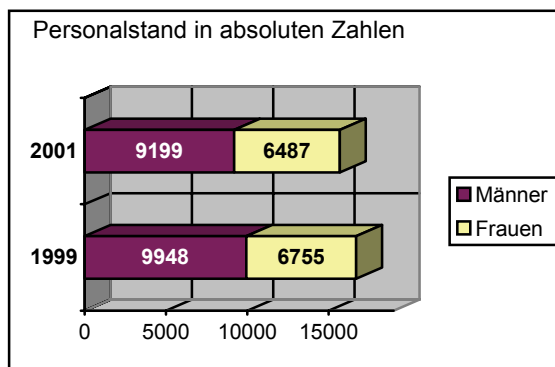

Vergleich zum Letztbericht:

- \* Insgesamt ist der Gesamtpersonalstand um 1017 Personen (= ein Minus von 6,08%) zurückgegangen: Das sind 268 Frauen weniger (= ein Minus von 3,97%) und 749 Männer weniger (= ein Minus von 7,53%). Der prozentuelle Frauenanteil ist dabei leicht (0,92%) gestiegen. Zum Vergleich: 1999 sank der prozentuelle Frauenanteil um 3 Prozentpunkte.
- Zum Stichtag 1.7.1995 betrug der Gesamtpersonalstand 22639 Personen (= fast 7000 Personen mehr). Damals zählten aber noch einige Dienststellen mehr zum Bundesministerium für Finanzen; deshalb kann auch dieses Ressort nicht rückblickend bis zu diesem Zeitpunkt verglichen werden.



STICHTAGSBEZOGENE DATEN  
1. JULI 2001 IM VERGLEICH ZUM 1. JULI 1999

**1. VOLLBESCHÄFTIGTE BEDIENSTETE**

des Dienststandes mit Ausnahme der Ersatzkräfte für Bedienstete nach Punkt 4 des Allgemeinen Teiles des Stellenplanes, Anlage III des für das jeweilige Finanzjahr geltenden Bundesfinanzgesetzes

ZENTRALLEITUNG UND SONSTIGE DIENSTBEHÖRDEN  
(Finanzlandesdirektionen, Bundespensionsamt, Finanzprokurator,  
Hauptpunzierungs- und Probieramt\*)

	2001		1999	
<b>weiblich</b>	4874	<b>34,82%</b>	5367	<b>35,17%</b>
<b>männlich</b>	9124	65,18%	9894	64,83%
<b>gesamt</b>	13998	100%	15261	100%

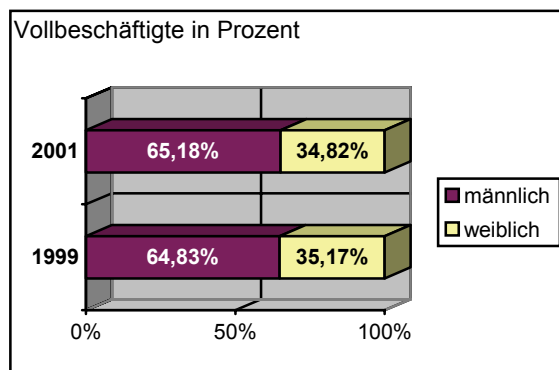
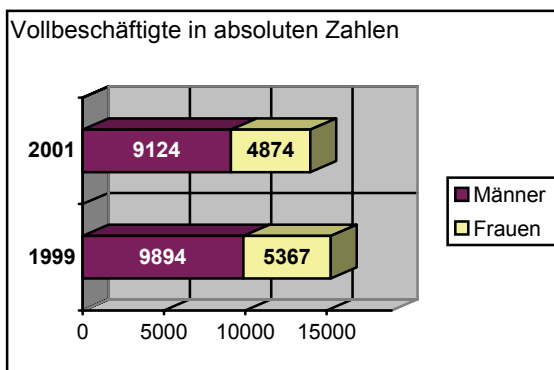

Vergleichsweise ist zu ersehen:

- \* Insgesamt gibt es 1263 vollbeschäftigte Personen weniger, davon 493 Frauen (= ein Minus von 9,19%) und 770 Männer (= ein Minus von 7,78%) weniger.
- \* Hier ist erkennbar, dass der Rückgang bei den Männern deutlicher ausgefallen ist – der Anteil beträgt 60,96% Männer und 39,04% Frauen – jedoch ist der prozentuelle Frauenanteil geringfügig (= ein Minus von 0,35%) gesunken.

\* Das Hauptpunzierungs- und Probieramt wurde mit 01.01.2001 aufgelöst.

ZENTRALLEITUNG

2001:

	weiblich	Frauenanteil	männlich	Männeranteil	gesamt
gesamt	382	43,16%	503	56,84%	885

Verw.-/Entl.Gr.: Auszug

A/A1/v1	83	29,13%	202	70,87%	285
B/A2/b/v2	59	28,51%	148	71,49%	207

1999:

	weiblich	Frauenanteil	männlich	Männeranteil	gesamt
gesamt	439	44,25%	553	55,75%	992

Verw.-/Entl.Gr.: Auszug

A/A1/a/v1	100	30,58%	227	69,42%	327
B/A2/b/v2	73	30,93%	163	69,07%	236

2001

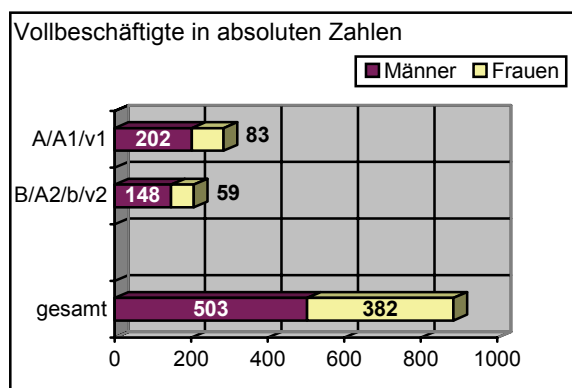

1999

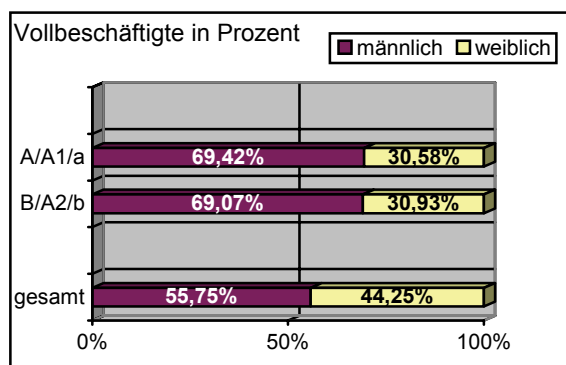
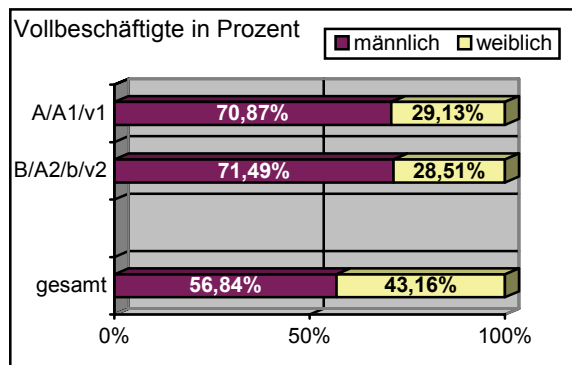
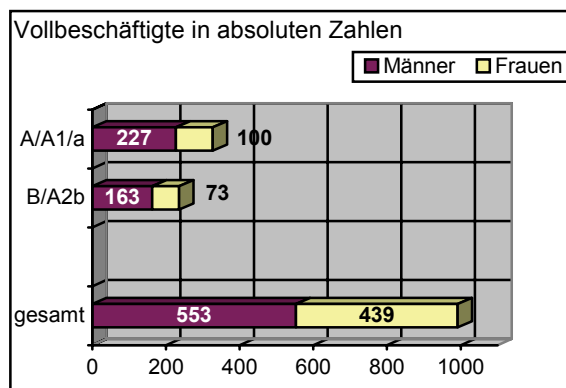

FINANZLANDESDIREKTIONEN

**2001:**

	weiblich	Frauenanteil	männlich	Männeranteil	gesamt
gesamt	4321	<b>33,62%</b>	8534	66,38%	12855

**Verw.-/Entl.Gr.: Auszug**

A/A1/a/v1	196	<b>23,17%</b>	650	76,83%	846
B/A2/b/v2	1260	<b>28,40%</b>	3177	71,60%	4437

**1999:**

	weiblich	Frauenanteil	männlich	Männeranteil	gesamt
gesamt	4742	<b>33,97%</b>	9216	66,03%	13958

**Verw.-/Entl.Gr.: Auszug**

A/A1/a/v1	215	<b>24,08%</b>	678	75,92%	893
B/A2/b/v2	1350	<b>28,40%</b>	3404	71,60%	4754

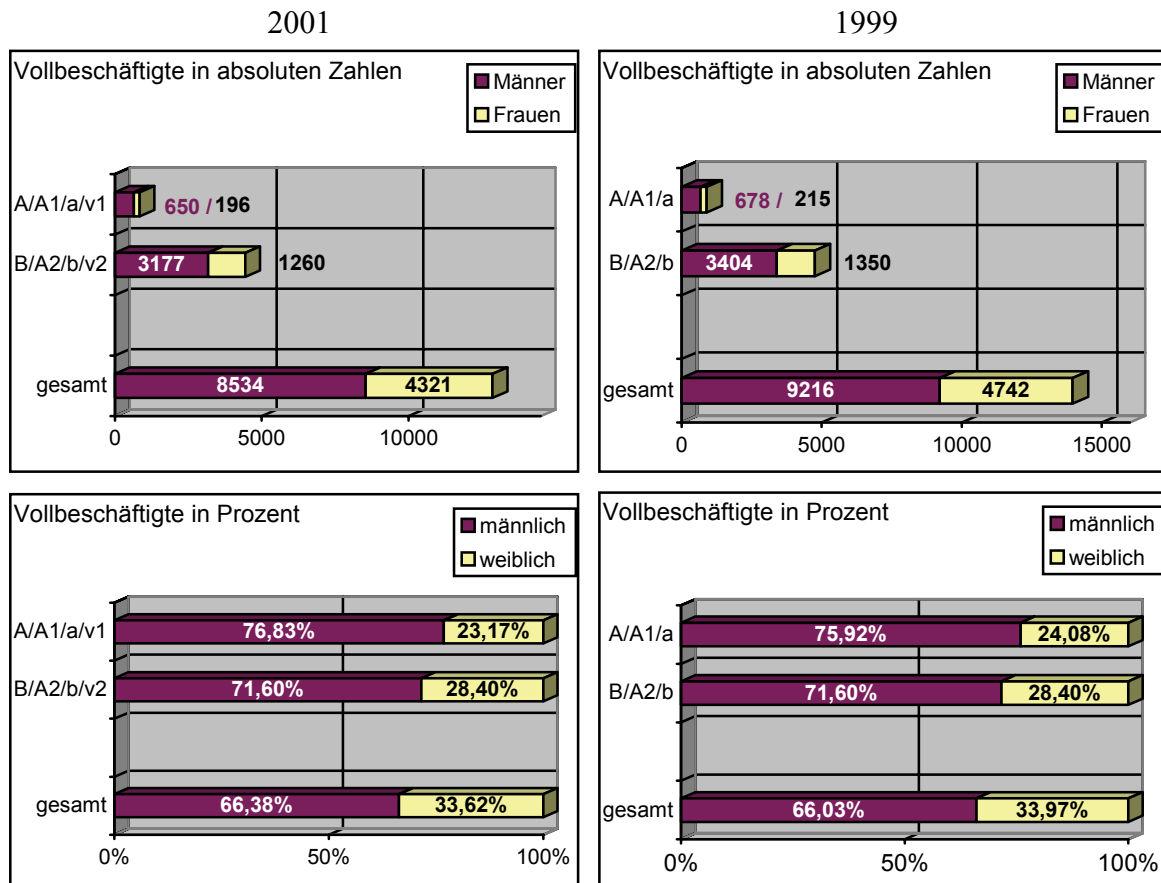

Im Vergleich zeigt sich:

- \* In der **Zentralleitung** gibt es diesmal 57 vollbeschäftigte Frauen (= ein Minus von 12,98%) und 50 Männer weniger (= ein Minus von 9,04%). Der prozentuelle Frauenanteil sank von 44,25% auf 43,16% befindet sich aber immer noch über 40%. In der Verw.-/Entl. Gruppe A/A1/a/v1 und B/A2/b/v2 sank der prozentuelle Frauenanteil um 1,45% bzw. um 2,42%.
- \* In den **Finanzlandesdirektionen** sind diesmal 1103 Beschäftigte weniger, nämlich 421 Frauen (= ein Minus von 8,87%) und 682 Männer (= ein Minus von 7,40%) weniger. Der prozentuelle Frauenanteil sank leicht um 0,35 Prozentpunkte. In der Verw.-/Entl. Gruppe A/A1/a/v1 sank der prozentuelle Frauenanteil um 0,91%.
- \* Beim **Bundespensionsamt**, bei der **Finanzprokurator** und beim **Hauptpunzierungs- und Probieramt** sind 171 Frauen und 87 Männer (gesamt 258) beschäftigt. Der prozentuelle Frauenanteil zusammen betrachtet stieg von 59,81% auf 66,28%, das ist ein Plus von 6,47%. Zum Vergleich 1999: Der prozentuelle Frauenanteil sank von 62,4% auf 59,81%.

## 2. HÖHERWERTIGE VERWENDUNGEN (Funktionen)

### GESAMTANZAHL

	weiblich	<b>Frauenanteil</b>	männlich	Männeranteil	gesamt
<b>2001</b>	2082	<b>30,19%</b>	4816	69,81%	6898
<b>1999</b>	1979	<b>29%</b>	4846	71%	6825

### ZENTRALLEITUNG

Sektions-, Gruppen-, Abteilungs-, Referats- und Kanzleileitungen, Ministerialkanzleidirektionen:

#### 2001:

	weiblich	<b>Frauenanteil</b>	männlich	Männeranteil	gesamt
A/A1/v1	18	<b>20%</b>	72	80%	90
A2/v2	-	-	6	100%	6
C/A3/v3	3	<b>27,28%</b>	8	72,72%	11
Summe	21	<b>19,63%</b>	86	80,37%	107

#### 1999:

	weiblich	<b>Frauenanteil</b>	männlich	Männeranteil	gesamt
A/A1/v1	23	<b>21,10%</b>	86	78,90%	109
B/A2/v2	-	-	3	100%	3
C/A3/v3	3	<b>23,08%</b>	10	76,92%	13
Summe	26	<b>20,80%</b>	99	79,20%	125

Seitens des Bundesministeriums für Finanzen wurden keine Daten bezüglich der genauen Aufteilung in den Sektions-, Gruppen-, Abteilungs-, Referats- und Kanzleileitungen, sowie Ministerialkanzleidirektionen übermittelt.

2001

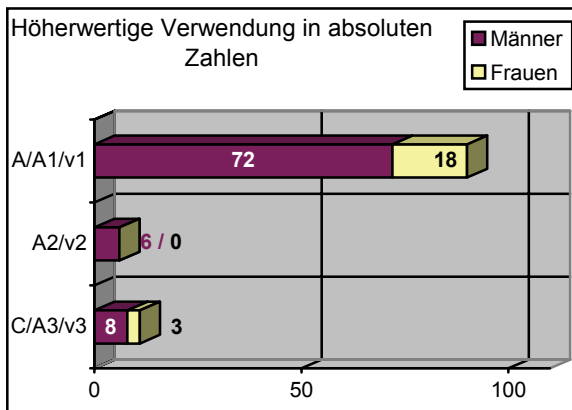

1999

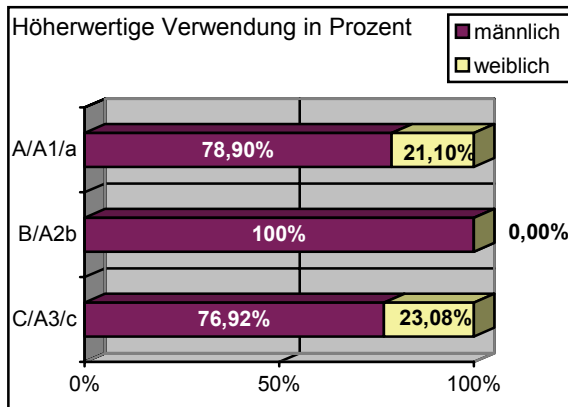
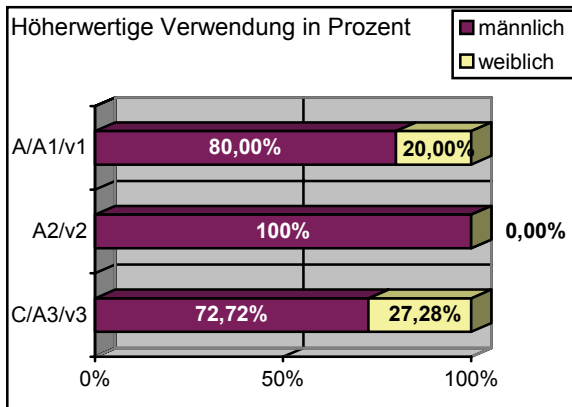
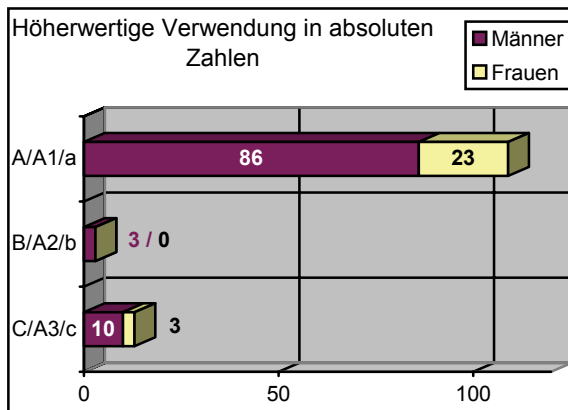

FINANZLANDESDIREKTIONEN

Leitungsfunktionen und Verwendungen (Expertinnen- und Expertenfunktionen) im Verwaltungsdienst (ohne Exekutive), die im Dienstklassensystem das Erreichen der Dienstklassen A/VIII, B/VII und C/V ermöglichen

**2001:**

	weiblich	Frauenanteil	männlich	Männeranteil	gesamt
A/A1/v1	126	<b>21,43%</b>	462	78,57%	588
B/A2/v2	691	<b>21,21%</b>	2568	78,79%	3259
C/A3/v3	1188	<b>41,95%</b>	1644	58,05%	2832
Summe	2005	<b>30,02%</b>	4674	69,98%	6679

**1999:**

	weiblich	Frauenanteil	männlich	Männeranteil	gesamt
A/A1/v1	118	<b>20,70%</b>	452	79,30%	570
B/A2/v2	667	<b>20,66%</b>	2562	79,34%	3229
C/A3/v3	1123	<b>39,89%</b>	1692	60,11%	2815
Summe	1908	<b>28,85%</b>	4706	71,15%	6614

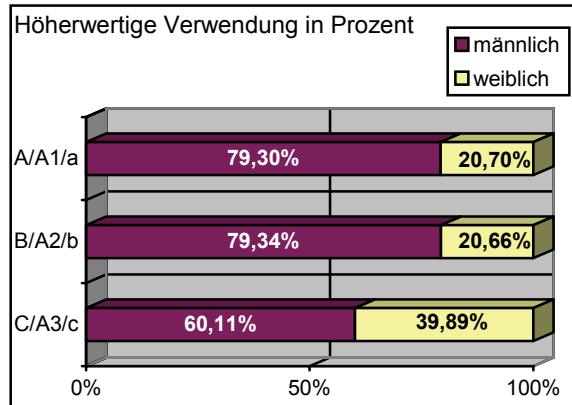
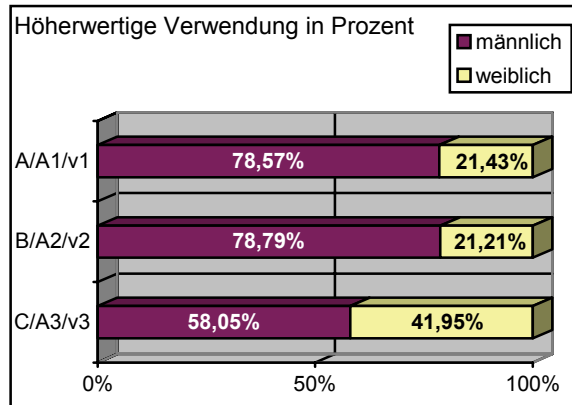
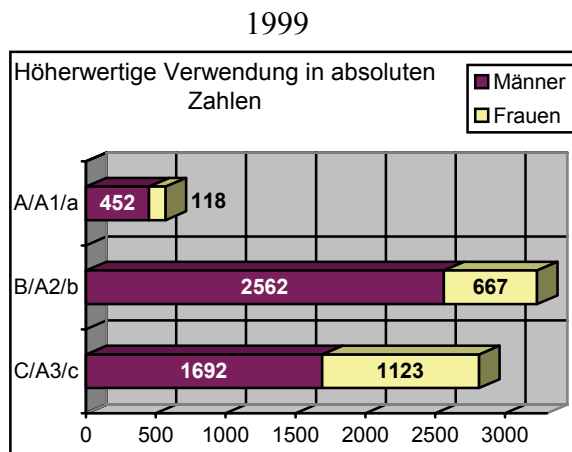
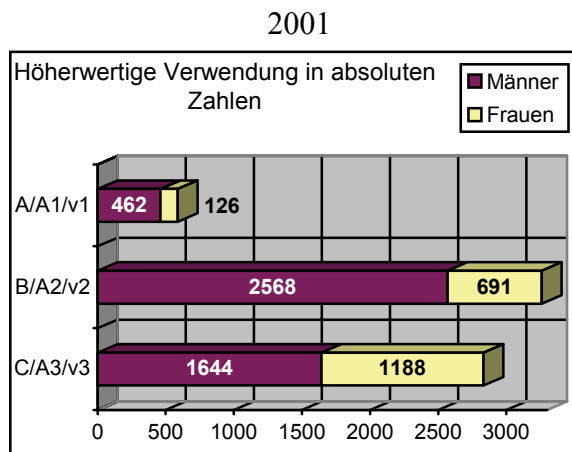

BUNDESPENSIONSAMT, FINANZPROKURATUR, HAUPTPUNZIERUNGS- UND PROBIERAMT

2001:

	weiblich	Frauenanteil	männlich	Männeranteil	gesamt
A/A1/v1	11	<b>22,92%</b>	37	77,08%	48
B/A2/v2	26	<b>68,42%</b>	12	31,58%	38
C/A3/v3	19	<b>73,08%</b>	7	26,92%	26
Summe	56	<b>50%</b>	56	50%	112

1999:

	weiblich	Frauenanteil	männlich	Männeranteil	gesamt
A/A1/v1	-	-	22	100%	22
B/A2/v2	26	<b>68,42%</b>	12	31,58%	38
C/A3/v3	19	<b>73,08%</b>	7	26,92%	26
Summe	45	<b>52,33%</b>	41	47,67%	86

2001

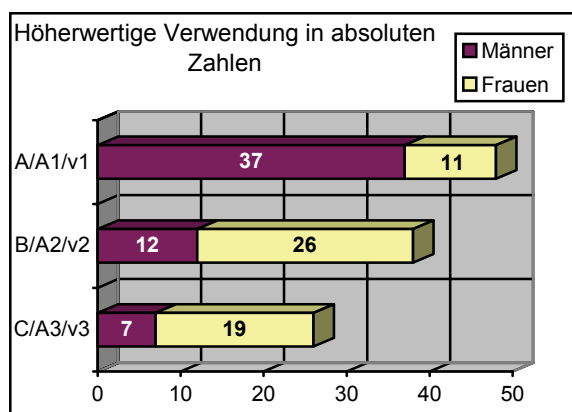

1999

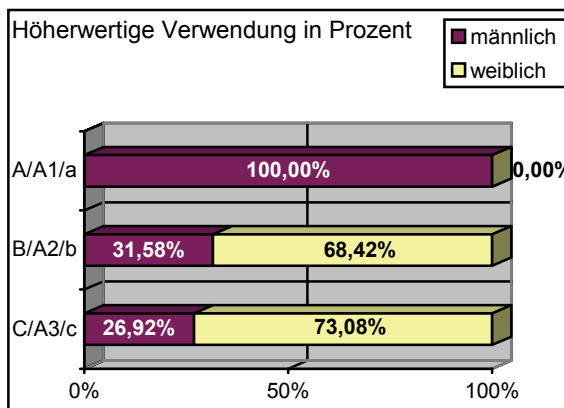
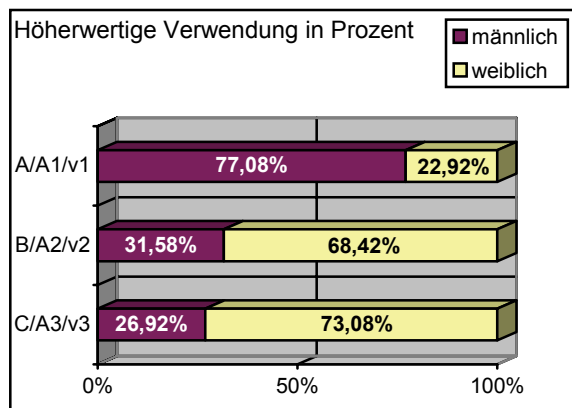
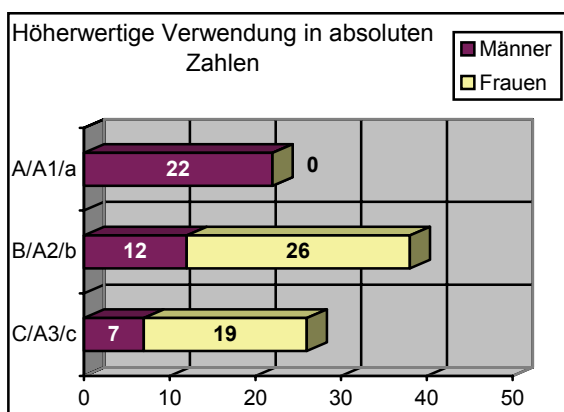



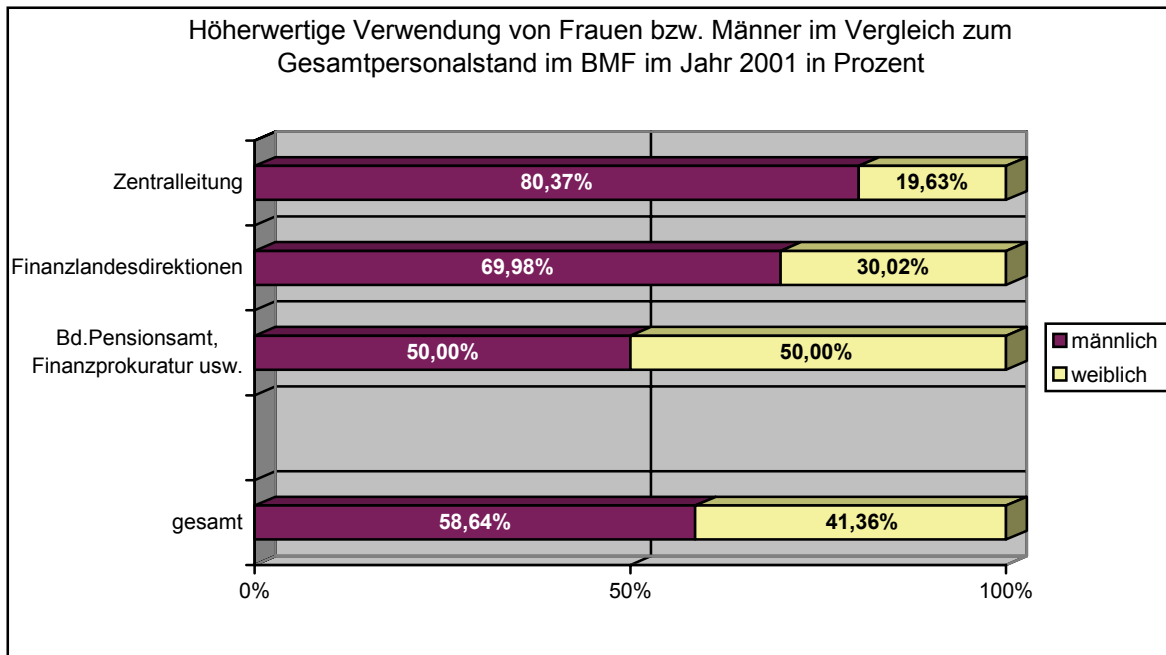

Im Vergleich zum Letztbericht bedeutet das:

- \* Der Frauenanteil in den höherwertigen Verwendungen (Funktionen) hat sich - prozentuell in der Gesamtsumme betrachtet - in der **Zentraleitung** leicht (- 1,17 Prozentpunkte) gesenkt, in den **Finanzlandesdirektionen** um 1,17 Prozentpunkte erhöht und bei den Dienstbehörden **Bundespensionsamt, Finanzprokuratur, Hauptpunzierungs- und Probieramt** um 2,33 Prozentpunkte gesenkt.
- \* In der **Zentraleitung** gibt es weniger höherwertige Verwendungen als zuletzt (- 13,60%), auch der Frauenanteil ist gesunken, und zwar um 1,17%.
- \* Die Anzahl der höherwertigen Verwendungen in den **Finanzlandesdirektionen** hat um 65 zugenommen (= ein Plus von 0,99%). Davon entfallen 97 Verwendungen/Funktionen auf Frauen, was einer Zunahme von 5,09% entspricht, und 32 Verwendungen/Funktionen weniger bei Männern. Der prozentuelle Frauenanteil steigt dadurch in der **Verw.-/Entl.Gr. A/A1/v1** um 0,73 Prozentpunkte, in der **Verw.-/Entl.Gr. B/A2/v2** um 0,55 Prozentpunkte und in der **Verw.-/Entl.Gr. C/A3/v3** um 2,06 Prozentpunkte.
- \* Die „Funktionszunahme,, an den Dienstbehörden **Bundespensionsamt, Finanzprokuratur, Hauptpunzierungs- und Probieramt** kam verstärkt den Männern zugute, daher die nunmehrige Verteilung von 50%. In der **Verw.-/Entl.Gr. A/A1/v1** kamen 26 neue Verwendungen/Funktionen hinzu, nämlich 11 weibliche und 15 männliche. Da jedoch vorher keine weibliche Bedienstete in dieser Verw.-/Entl.Gr. beschäftigt war, stieg der prozentuelle Frauenanteil von 0% auf 22,92%. Im Vergleich zu den anderen Dienstbehörden fällt auf, dass hier die Frauenquote (mit Ausnahme in der Verw.-/Entl.Gr. A/A1/v1) weit über 40% liegt.

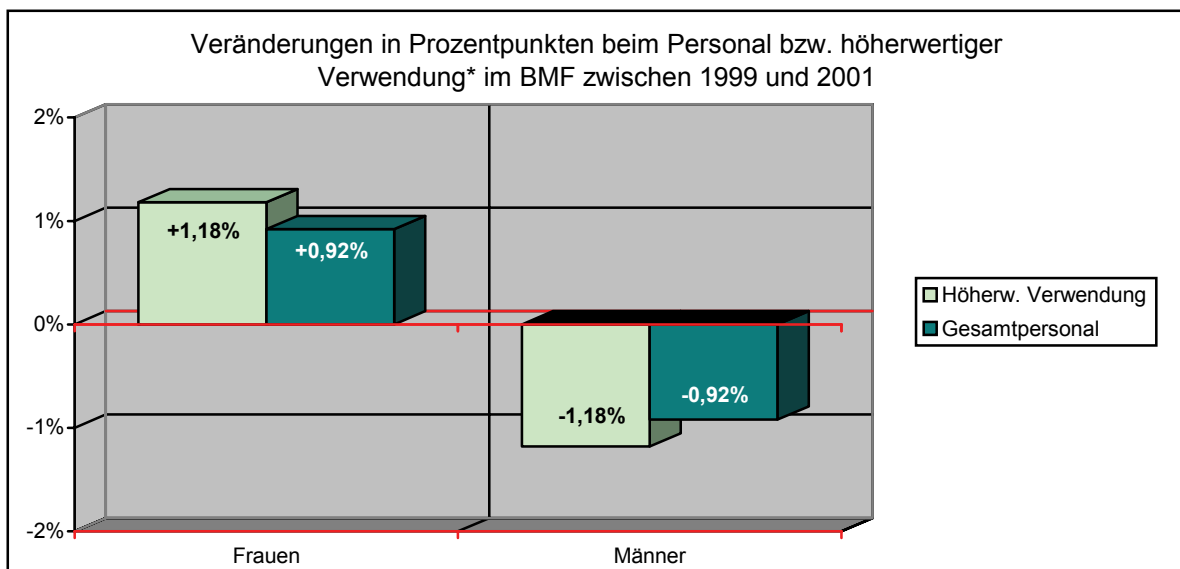
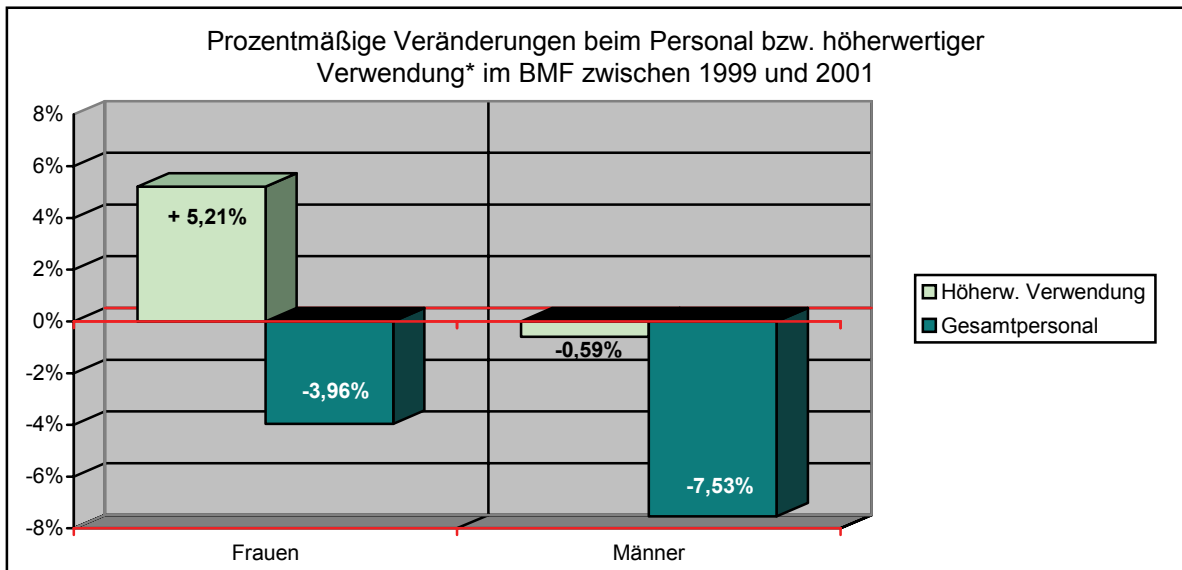

\* Summe aller unter Pkt.2 angeführten Funktionen, für die ein Vergleich zwischen 1999 und 2001 möglich ist.



## Bundesministerium für Inneres

Zum Stichtag 1. Juli **2001** weist der Gesamtpersonalstand **33010** Bedienstete aus.  
Zum Stichtag 1. Juli 1999 wies der Gesamtpersonalstand 33893 Bedienstete aus.  
Zum Stichtag 1. Juli 1997 wies der Gesamtpersonalstand 32150 Bedienstete aus.  
Zum Stichtag 1. Juli 1995 wies der Gesamtpersonalstand 32366 Bedienstete aus.

### GESAMTPERSONALSTAND

	2001		1999	
<b>weiblich</b>	5866	<b>17,77%</b>	6111	<b>18,03%</b>
<b>männlich</b>	27144	82,23%	27782	81,97%
<b>gesamt</b>	33010	100%	33893	100%

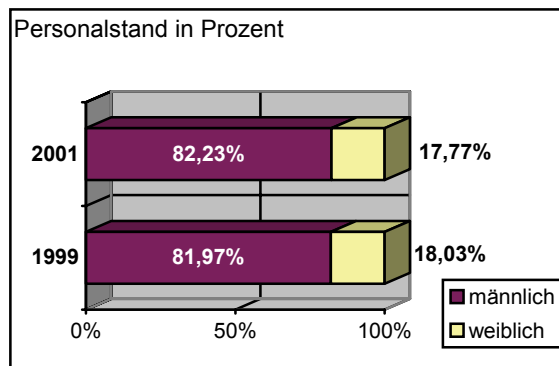
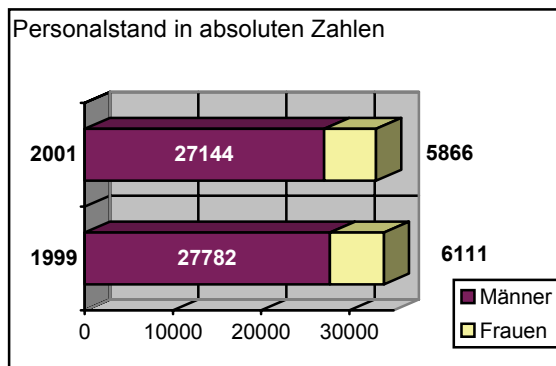

### Vergleich zum Letztbericht

- \* Insgesamt ist der Gesamtpersonalstand um 883 Personen (= ein Minus von 2,60%) gesunken:  
Das sind 245 Frauen (= ein Minus von 4,01%) und 638 Männer (= ein Minus von 2,29%) mehr als zuletzt. Das führte zu einer minimalen Senkung des prozentuellen Frauenanteiles um 0,26 Prozentpunkte (von 18,03% auf 17,77%).
- Stichtag 1.7.1995: 32366 Gesamtpersonalstand; 6184 Frauen (19,11%) und 26182 Männer (80,89%).  
Stichtag 1.7.1997: 32150 Gesamtpersonalstand; 4781 Frauen (14,87%) und 27369 Männer (85,13%).

STICHTAGSBEZOGENE DATEN  
1. JULI 2001 IM VERGLEICH ZUM 1. JULI 1999

**1. VOLLBESCHÄFTIGTE BEDIENSTETE**

des Dienststandes mit Ausnahme der Ersatzkräfte für Bedienstete nach Punkt 4 des Allgemeinen Teiles des Stellenplanes, Anlage III des für das jeweilige Finanzjahr geltenden Bundesfinanzgesetzes

ZENTRALLEITUNG UND SONSTIGE DIENSTBEHÖRDEN

	2001		1999	
<b>weiblich</b>	4561	<b>14,44%</b>	4862	<b>14,92%</b>
<b>männlich</b>	27037	85,56%	27730	85,08%
Summe	31598	100%	32592	100%

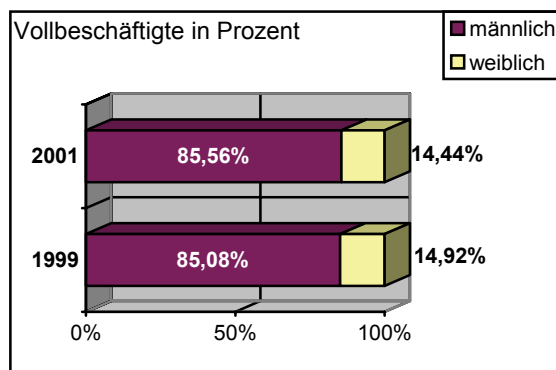
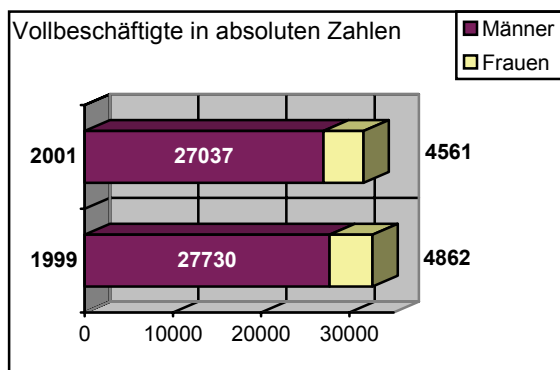

Vergleichsweise ist zu ersehen:

- \* Insgesamt 994 vollbeschäftigte Personen weniger (= ein Minus von 3,05%), davon 301 Frauen (= ein Minus von 6,19%) und 693 Männer (= ein Minus von 2,50%).

ZENTRALLEITUNG UND SONSTIGE DIENSTSTELLEN  
 (Zentralleitung , Zivilschutz, kriminalpolizeilicher Beratungsdienst,  
 Opferschutzeinrichtungen, Flüchtlingsbetreuung und Integration,  
 öffentliches Denkmal und Museum Mauthausen, Sicherheitsakademie)

**2001:**

	weiblich	Frauenanteil	männlich	Männeranteil	gesamt
gesamt	723	<b>48,56%</b>	766	51,44%	1489

**Verw.-/Entl.Gr.: Auszug**

A/A1/v1	56	<b>29,62%</b>	133	70,38%	189
B/A2/b/v2	117	<b>36,79%</b>	201	63,21%	318

**1999:**

	weiblich	Frauenanteil	männlich	Männeranteil	gesamt
gesamt	708	<b>49,72%</b>	716	50,28%	1424

**Verw.-/Entl.Gr.: Auszug**

A/A1/a/v1	52	<b>27,81%</b>	135	72,19%	187
B/A2/b/v2	124	<b>37,24%</b>	209	62,76%	333

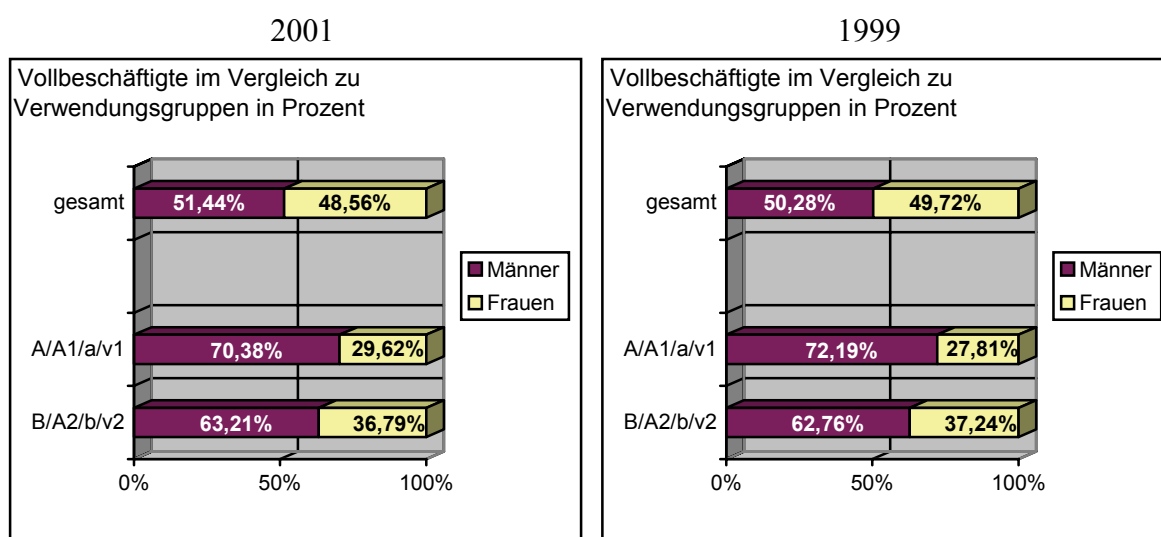

BUNDESPOLIZEIDIREKTIONEN und SICHERHEITSDIREKTIONEN

**2001:\***

	weiblich	<b>Frauenanteil</b>	männlich	Männeranteil	gesamt
gesamt	2938	<b>19,36%</b>	12235	80,64%	15173

**Verw.-/Entl.Gr.: Auszug**

A/A1/a/v1	34	<b>9,71%</b>	316	90,29%	350
B/A2/b/v2	162	<b>45%</b>	198	55%	360
E1	4	<b>1,42%</b>	278	98,58%	282
E2a	126	<b>2,69%</b>	4555	97,31%	4681
E2b	724	<b>10,71%</b>	6032	89,29%	6756
W1*	-	-	5	100%	5
W2*	-	-	75	100%	75

\* inklusive Bundespolizei - Pool

**1999:**

	weiblich	<b>Frauenanteil</b>	männlich	Männeranteil	gesamt
gesamt	3182	<b>20,35%</b>	12457	79,65%	15639

**Verw.-/Entl.Gr.: Auszug**

A/A1/a/v1	38	<b>9,84%</b>	348	90,16%	386
B/A2/b/v2	151	<b>41,60%</b>	212	58,40%	363
E1	3	<b>1,12%</b>	265	98,88%	268
E2a	67	<b>1,49%</b>	4433	98,51%	4500
E2b	785	<b>11,22%</b>	6213	88,78%	6998
W1*	-	-	13	100%	13
W2*	-	-	88	100%	88

\* Seit der "Besoldungsreform" 1995 entspricht W1 der Verwendungsgruppe E1 und W2 der Verwendungsgruppe E2a. Sämtliche in diesen Verwendungsgruppen tätigen Frauen haben „optiert“.

BUNDESPOLIZEIDIREKTIONEN UND SICHERHEITSDIREKTIONEN

2001

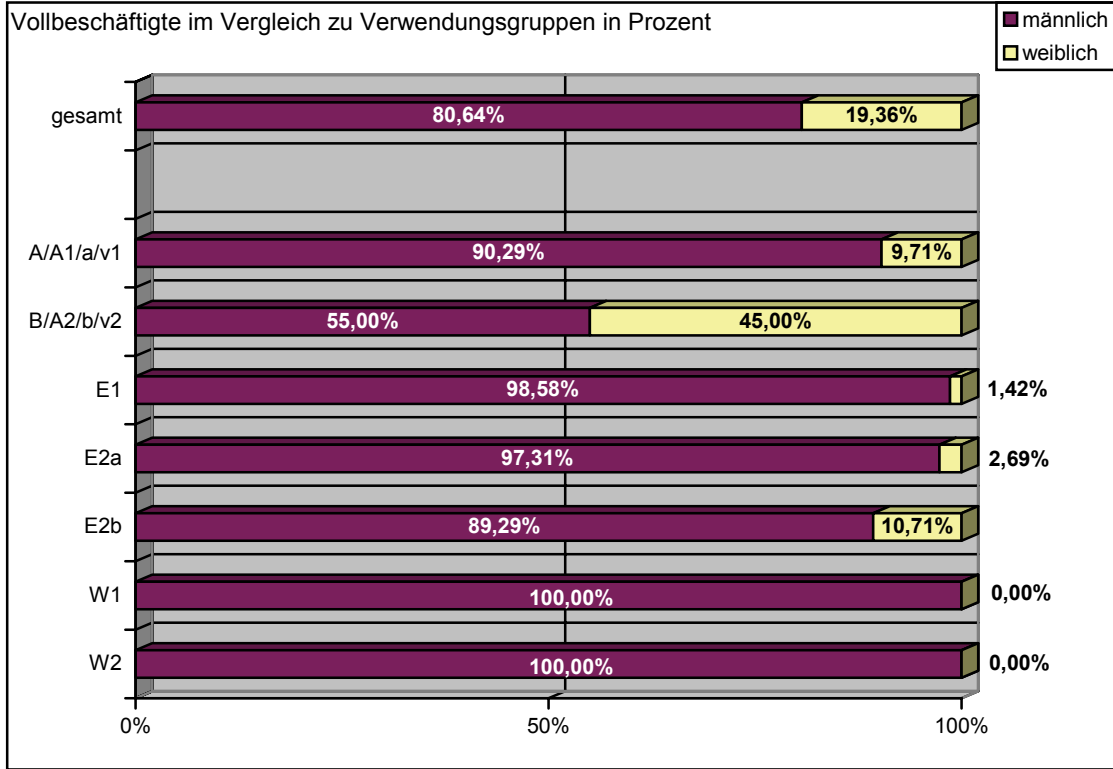

1999

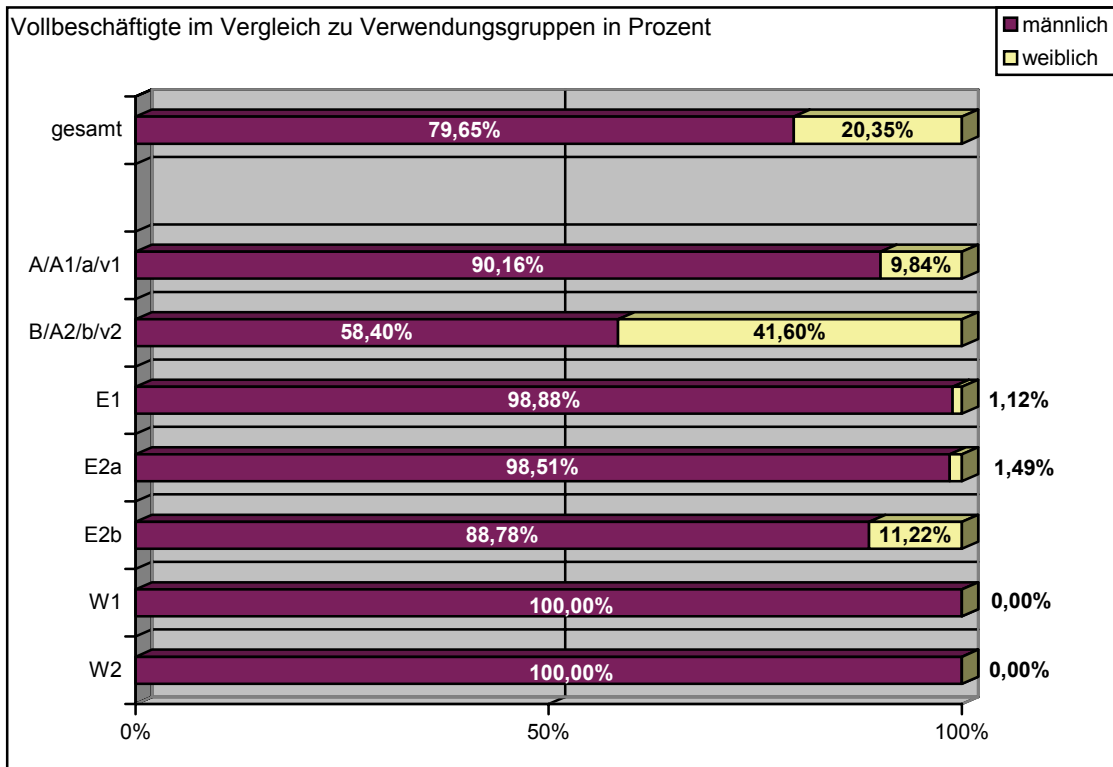



BUNDESGENDARMERIE

**2001:**

	weiblich	<b>Frauenanteil</b>	männlich	Männeranteil	gesamt
gesamt	882	<b>5,92%</b>	14010	94,08%	14892

**Verw.-/Entl.Gr.: Auszug**

A1	-	-	1	100%	1
E1	3	<b>0,80%</b>	371	99,20%	374
E2a	60	<b>1,06%</b>	5574	98,94%	5634
E2b	330	<b>4,48%</b>	7030	95,52%	7360
W1*	-	-	1	100%	1
W2*	-	-	67	100%	67

**1999:**

	weiblich	<b>Frauenanteil</b>	männlich	Männeranteil	gesamt
gesamt	893	<b>5,79%</b>	14520	94,21%	15413

**Verw.-/Entl.Gr.: Auszug**

E1	1	<b>0,26%</b>	379	99,74%	380
E2a	32	<b>0,57%</b>	5613	99,43%	5645
E2b	251	<b>3,35%</b>	7245	96,65%	7496
W1*	-	-	6	100%	6
W2*	-	-	88	100%	88

\* Seit der "Besoldungsreform" 1995 entspricht W1 der Verwendungsgruppe E1 und W2 der Verwendungsgruppe E2a. Sämtliche in diesen Verwendungsgruppen tätigen Frauen haben „optiert“.

## BUNDESGENDARMERIE

2001

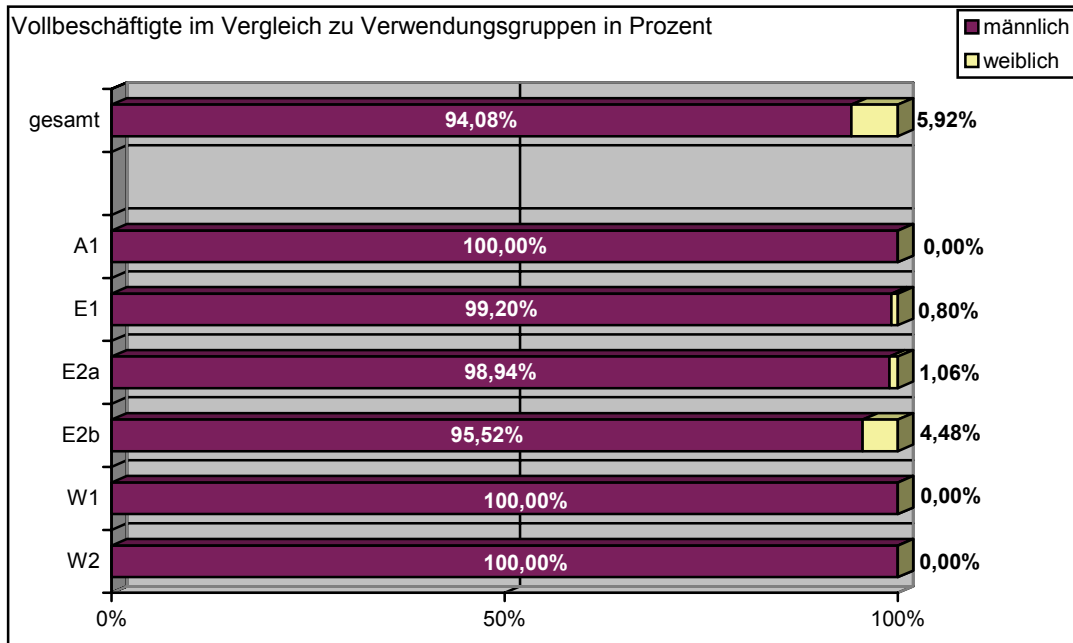

1999

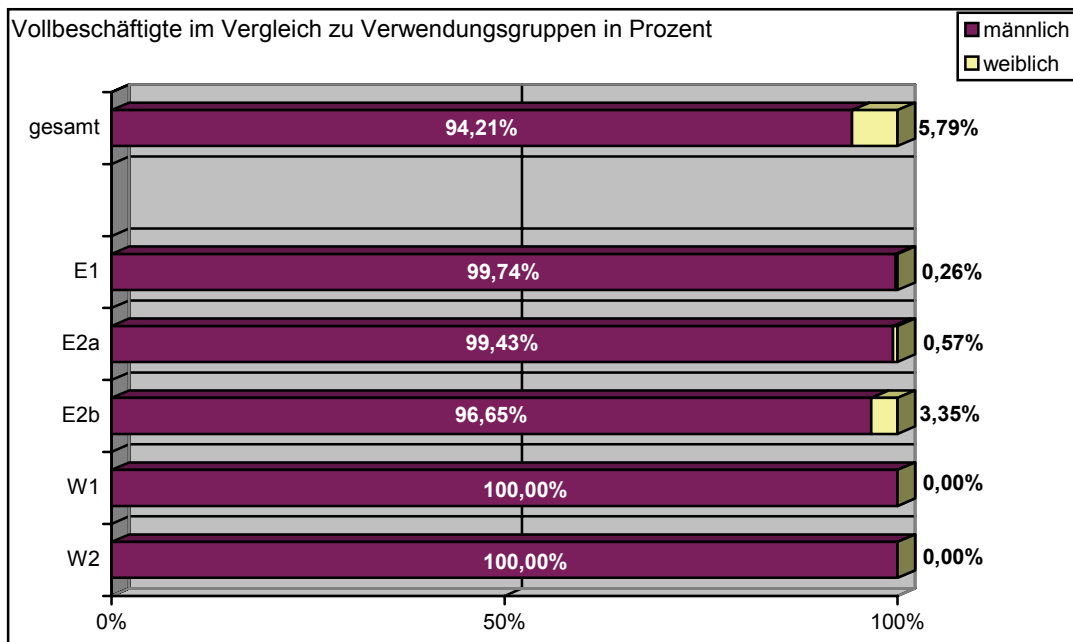

BUNDESASYLAMT

**2001:**

	<b>weiblich</b>	<b>Frauenanteil</b>	männlich	Männeranteil	gesamt
gesamt	74	<b>61,15%</b>	47	38,85%	121

**Verw./Entl.Gr.: Auszug**

A1/v1	6	<b>27,27%</b>	16	72,73%	22
B/A2/v2	12	<b>34,28%</b>	23	65,72%	35

**1999:**

	<b>weiblich</b>	<b>Frauenanteil</b>	männlich	Männeranteil	gesamt
gesamt	79	<b>68,10%</b>	37	31,90%	116

**Verw./Entl.Gr.: Auszug**

A1/v1	4	<b>23,53%</b>	13	76,47%	17
A2/v2	13	<b>38,24%</b>	21	61,76%	34

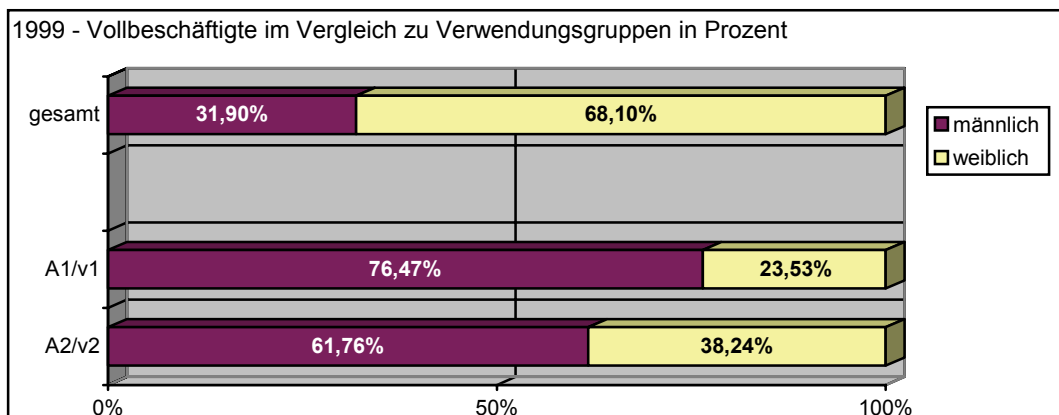
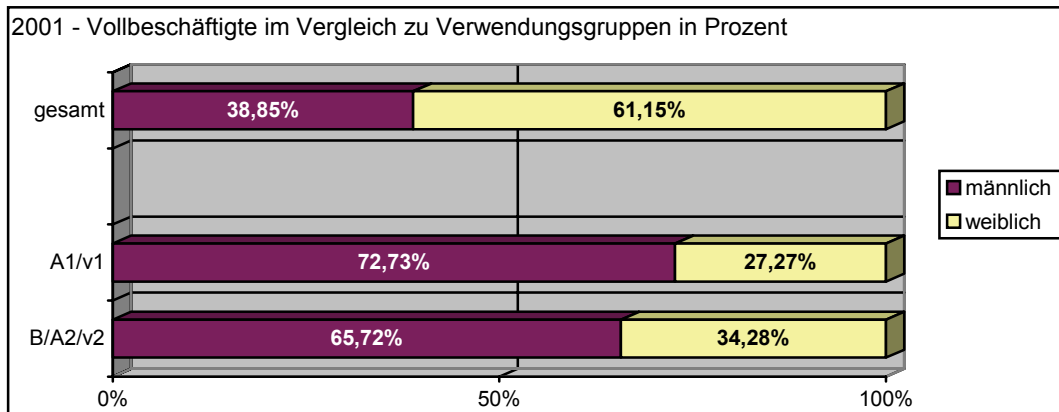

Vergleich zum Letztbericht:

- \* An der **Zentralleitung und den sonst. Dienststellen** ist die Zahl der vollbeschäftigten Frauen um 15, die Zahl der vollbeschäftigten Männer um 50 gestiegen. Dadurch hat sich der prozentuelle Frauenanteil um 1,16 Prozentpunkte gesenkt und beträgt nunmehr 48,56%. In der Verw./Entl.Gr. A/A1/a/v1 stieg der Frauenanteil um 1,81% (+ 4 Frauen und – 2 Männer).
- \* In den **Bundespolizeidirektionen und Sicherheitsdirektionen** sank sowohl die Zahl der vollbeschäftigten Frauen (- 244 oder – 7,66%), als auch die Zahl der vollbeschäftigten Männer (- 222 oder – 1,78%). Die prozentmäßige Verteilung auf die Geschlechter blieb in den Verw./Entl.Gr. A/A1/a/v1 (9,71% Frauen), E1 (1,42% Frauen) und E2b (10,71% Frauen) nahezu gleich. Lediglich in den Gruppen B/A2/b/v2 – der Frauenanteil stieg hier von 41,60% auf 45% - und E2a – hier verdoppelte sich die Anzahl der vollbeschäftigten Frauen von 67 (1,49%) auf 126 (2,69%) konnte eine größere Veränderung festgestellt werden.
- \* In der **Bundesgendarmerie** ging die Gesamtanzahl der Vollbeschäftigten um 521 Personen zurück (- 3,38%), das sind 11 Frauen (- 1,23%) und 510 Männer (- 3,51%). In der Verwendungsgruppe E1 änderte sich kaum etwas (Frauenanteil von 0,80%), hingegen verdoppelten sich auch hier die E2a-Bediensteten von 32 auf 60 (Frauenanteil von 1,06%). Auch in der Gruppe E2b stieg der prozentuelle Frauenanteil von 3,35% auf 4,48%.
- \* Im **Bundesasylamt** stieg der Anteil der vollbeschäftigten Männer (von 31,90% auf 38,85%), in der Verw./Entl.Gr. A1/v1 hingegen der der Frauen (von 23,53% auf 27,27%). In der Gruppe B/A2/v2 sank der prozentuelle Anteil der Frauen von erfreulichen 38,24% auf 34,28%.
- \* Der **prozentuelle Frauenanteil** ist an den Dienstbehörden höchst unterschiedlich: Von 5,92% (BG) reicht er über 19,36% (BPD + SD) und 48,56% (ZL + sonst. DSt.) bis hin zu 61,15% (im Bundesasylamt).

## 2. HÖHERWERTIGE VERWENDUNGEN (Funktionen)

### GESAMTANZAHL

	weiblich	<b>Frauenanteil</b>	männlich	Männeranteil	gesamt
<b>2001</b>	282	<b>4,12%</b>	6567	95,88%	6849
<b>1999</b>	243	<b>3,62%</b>	6473	96,38%	6716

### ZENTRALLEITUNG, FLÜCHTLINSBETREUUNGSEINRICHTUNGEN SOWIE ÖFFENTLICHES DENKMAL UND MUSEUM MAUTHAUSEN

#### 2001:

	weiblich	<b>Frauenanteil</b>	männlich	Männeranteil	gesamt
gesamt	17	<b>16,04%</b>	89	83,96%	106

Sektionsleitung	-	-	5	100%	5
Gruppenleitung	-	-	6	100%	6
Abteilungsleitung	5	<b>11,63%</b>	38	88,37%	43
Referatsleitung	7	<b>24,14%</b>	22	75,86%	29
Sondereinheiten*	-	-	5	100%	5
Sonderorganisationen	1	<b>50%</b>	1	50%	2
Kanzleileitung	4	<b>40%</b>	6	60%	10
Leitung Kabinett d. Bundesministers	-	-	1	100%	1
Leitung der Flüchtlingslager und Mauthausen	-	-	5	100%	5

\* EBT (Einsatztruppe zur Bekämpfung des Terrorismus), EDOK (Einsatzgruppe der Gruppe D zur Bekämpfung der Organisierten Kriminalität), EBS (Einsatzgruppe zur Bekämpfung der Suchtmittelkriminalität), GEK (Gendarmerieeinsatzkommando), SEO (Sondereinheit für Observation); GEK und SEO sind direkt der Generaldirektion für öffentliche Sicherheit unterstellt.

**1999:**

	weiblich	Frauenanteil	männlich	Männeranteil	gesamt
gesamt	14	<b>14%</b>	86	86%	100

Sektionsleitung	-	-	4	100%	4
Gruppenleitung	1	<b>12,50%</b>	7	87,50%	8
Abteilungsleitung	5	<b>10,64%</b>	42	89,36%	47
Referatsleitung	4	<b>23,53%</b>	13	76,47%	17
Sondereinheiten*	-	-	5	100%	5
Generalinspizierende/r	-	-	1	100%	1
Kanzleileitung	3	<b>25%</b>	9	75%	12
Leitung Kabinett d. Bundesministers	1	<b>100%</b>	-	-	1
Leitung der Flüchtlingslager und Mauthausen	-	-	5	100%	5

\* EBT (Einsatztruppe zur Bekämpfung des Terrorismus), EDOK (Einsatzgruppe der Gruppe D zur Bekämpfung der Organisierten Kriminalität), EBS (Einsatzgruppe zur Bekämpfung der Suchtmittelkriminalität), GEK (Gendarmerieeinsatzkommando), SEO (Sondereinheit für Observation); GEK und SEO sind direkt der Generaldirektion für öffentliche Sicherheit unterstellt.

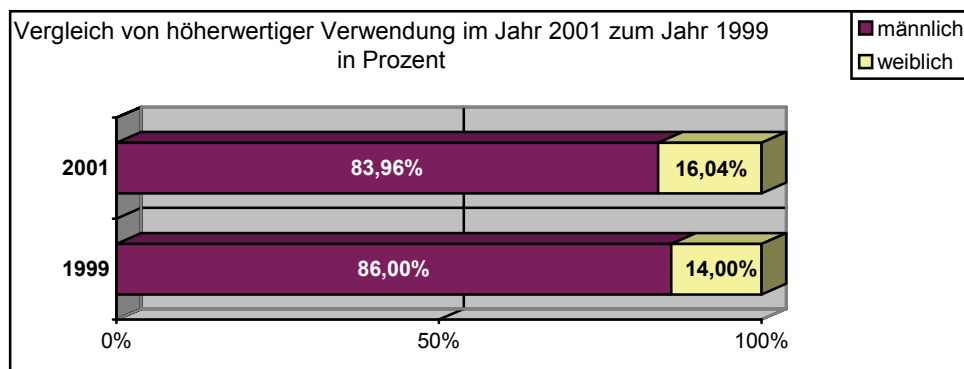

ZENTRALLEITUNG, FLÜCHTLINGSBETREUUNGSEINRICHTUNGEN SOWIE  
ÖFFENTLICHES DENKMAL UND MUSEUM MAUTHAUSEN

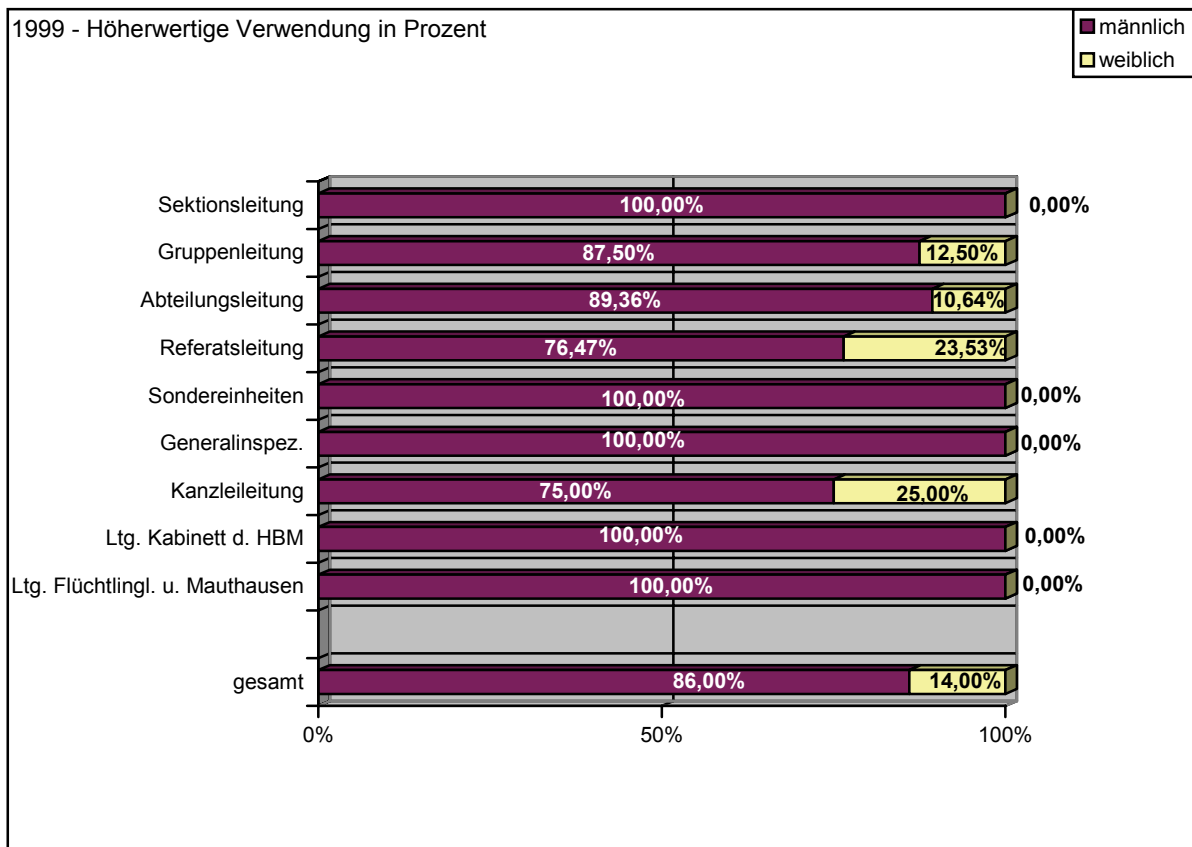
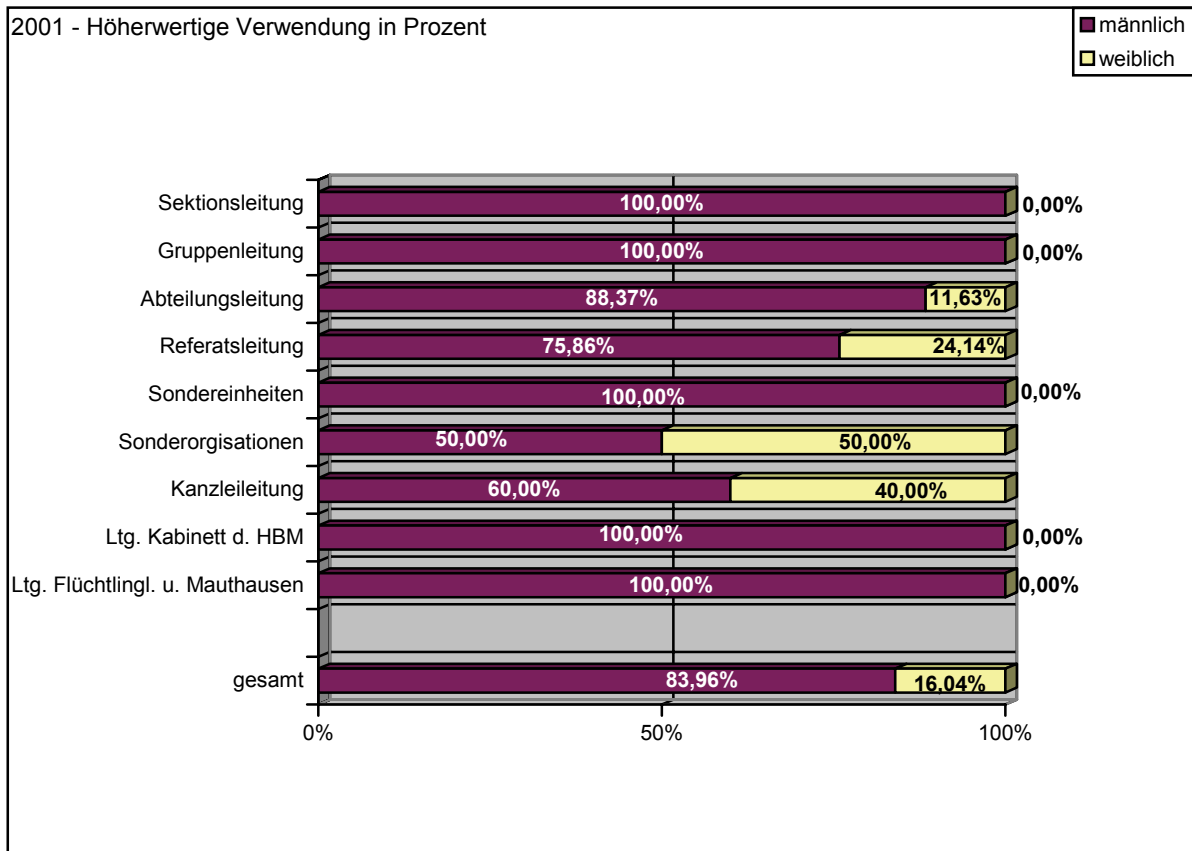

BUNDESPOLIZEIDIREKTIONEN UND SICHERHEITSDIREKTIONEN

<b>2001</b>	weiblich	<b>Frauenanteil</b>	männlich	Männeranteil	gesamt
gesamt	195	<b>29,77%</b>	460	70,23%	655

Behördenleitung	-	-	23	100%	23
Beh.leitung-Stv.	-	-	1	100%	1
Abteilungsleitung	4	<b>5,34%</b>	75	94,66%	79
Bezirksleitung (nur BPD Wien)	-	-	20	100%	20
Amts-/Büroleitung A1/A/a, A2/B/b, A3/C/c ⊗	189	<b>52,07%</b>	174	47,93%	363
Leitung der Wachkörper	-	-	26	100%	26
Leitung d. SW- u. KrB-Abt. sowie div. Sonderabt.	2	<b>1,40%</b>	141	98,60%	143

- ⊗ Die Leiter/innen folgender Organisationen sind darunter zu subsumieren:  
 Personalabteilung/-referat, Wirtschaftsverwaltungsdienst, Amtsärztlicher Dienst, Kanzlei,  
 EDV-Referat, Strafam, Verkehrsamt, Meldeamt, Fundamt, Amt für Waffen- und  
 Sprengmittel, Veranstaltungsamt, Vereins- und Versammlungsangelegenheiten, Referat für  
 Medienangelegenheiten, Fremdenpolizeiliches Referat  
 (zusätzlich noch in der BPD Wien: Sicherheitshauptreferat, Verwaltungsstraf- und  
 -vollzugsreferat, Strafvollzugsleitung, Kanzlei, Passamt).



<b>1999</b>	weiblich	<b>Frauenanteil</b>	männlich	Männeranteil	gesamt
gesamt	188	<b>30,33%</b>	432	69,67%	620

Behördenleitung	-	-	23	100%	23
Beh.leitung-Stv.	-	-	1	100%	1
Abteilungsleitung	4	<b>5,00%</b>	76	95,00%	80
Bezirksleitung (nur BPD Wien)	-	-	23	100%	23
Amts-/Büroleitung A1/A/a, A2/B/b, A3/C/c ⊗	183	<b>53,04%</b>	162	46,96%	345
Leitung der Wachkörper	-	-	26	100%	26
Leitung d. SW- u. KrB-Abt. sowie div. Sonderabt.	1	<b>0,82%</b>	121	99,18%	122

- ⊗ Die Leiter/innen folgender Organisationen sind darunter zu subsumieren:  
 Personalabteilung/-referat, Wirtschaftsverwaltungsdienst, Amtsärztl. Dienst, Kanzlei,  
 EDV-Referat, Strafamt, Verkehrsamt, Meldeamt, Fundamt, Amt für Waffen- und  
 Sprengmittel, Veranstaltungsamt, Vereins- und Versammlungsangelegenheiten, Referat für  
 Medienangelegenheiten, Fremdenpolizeiliches Referat  
 (zusätzlich noch in der BPD Wien: Sicherheitshauptreferat, Verwaltungsstraf- und  
 -vollzugsreferat, Strafvollzugsleitung, Kanzlei, Passamt)

## BUNDESPOLIZEIDIREKTIONEN UND SICHERHEITSDIREKTIONEN

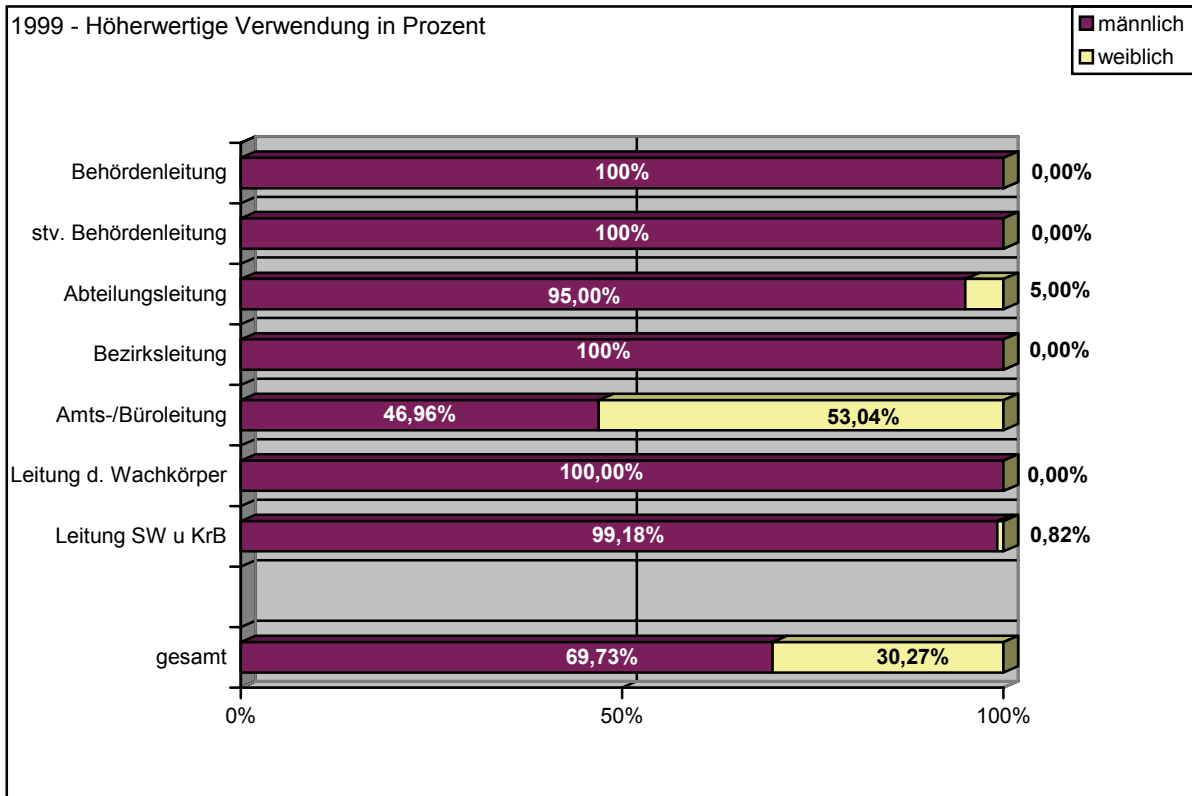
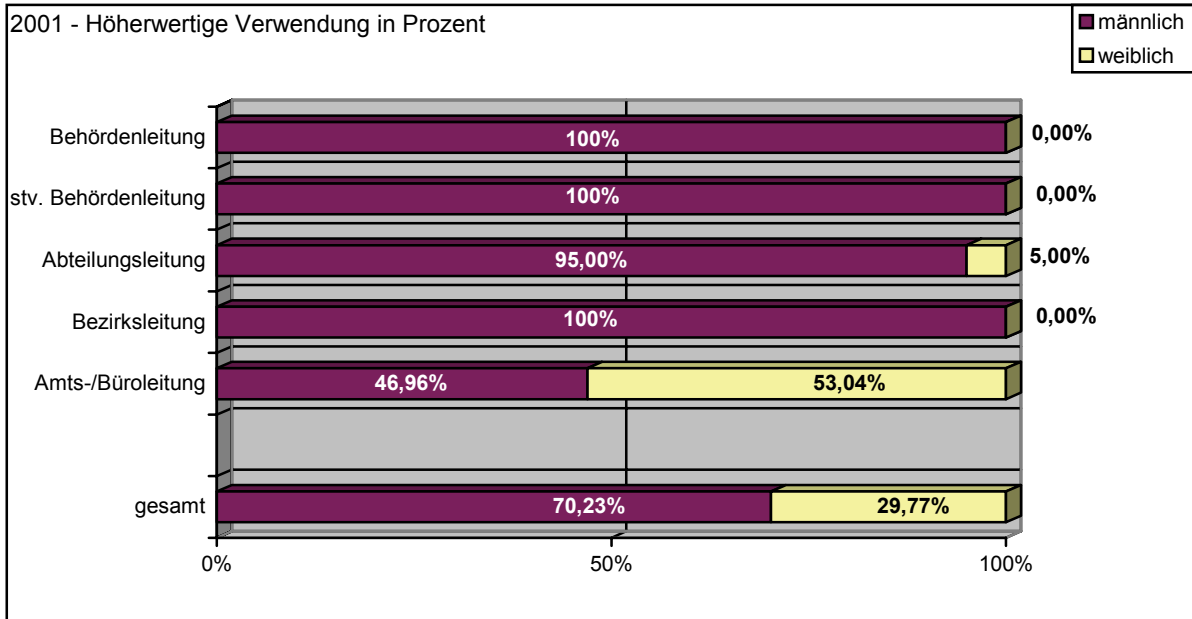

BUNDESGENDARMERIE

<b>2001</b>	weiblich	<b>Frauenanteil</b>	männlich	Männeranteil	gesamt
Funktionen in der VWGr.E1	3	<b>0,79%</b>	378	99,21%	381
Funktionen in der VWGr.E2a	63	<b>1,11%</b>	5637	98,89%	5700

<b>1999</b>	weiblich	<b>Frauenanteil</b>	männlich	Männeranteil	gesamt
Funktionen in der VWGr.E1	1	<b>0,27%</b>	364	99,73%	365
Funktionen in der VWGr.E2a	40	<b>0,71%</b>	5591	99,29%	5631

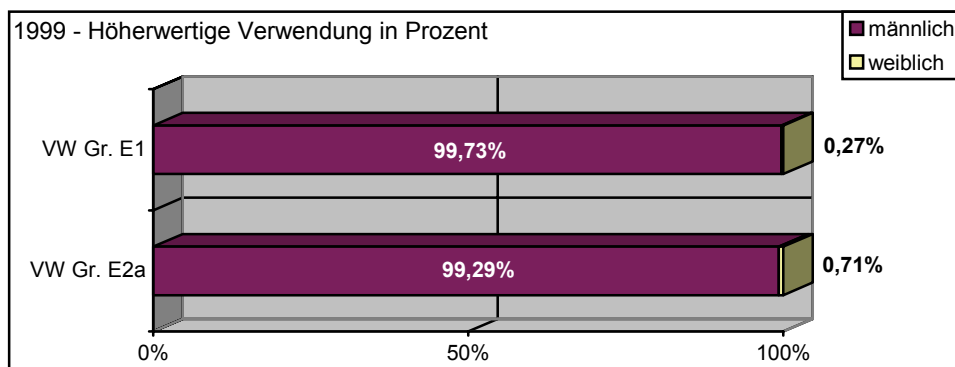
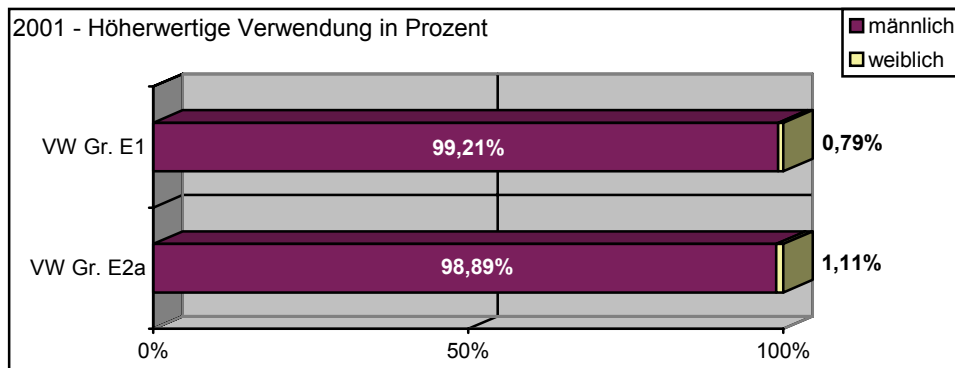

BUNDESASYLAMT

2001	weiblich	Frauenanteil	männlich	Männeranteil	gesamt
Leitung Außenstellen	4	57,15%	3	42,85%	7

**1999:** Dabei wurde seitens des Ressorts auf die übermittelten vollbeschäftigten und teilbeschäftigten Bedienstetenzahlen verwiesen, die aber keinen Aufschluss über höherwertige Verwendungen/Funktionen geben, sondern bloß die Verw.-/Entl.Gruppen splitten.

**1997:** Damals wurde ein männl. Amtsleiter, 1 weibliche und 6 männliche Außenstellenleiter/innen und acht Kanzleileiterinnen genannt.

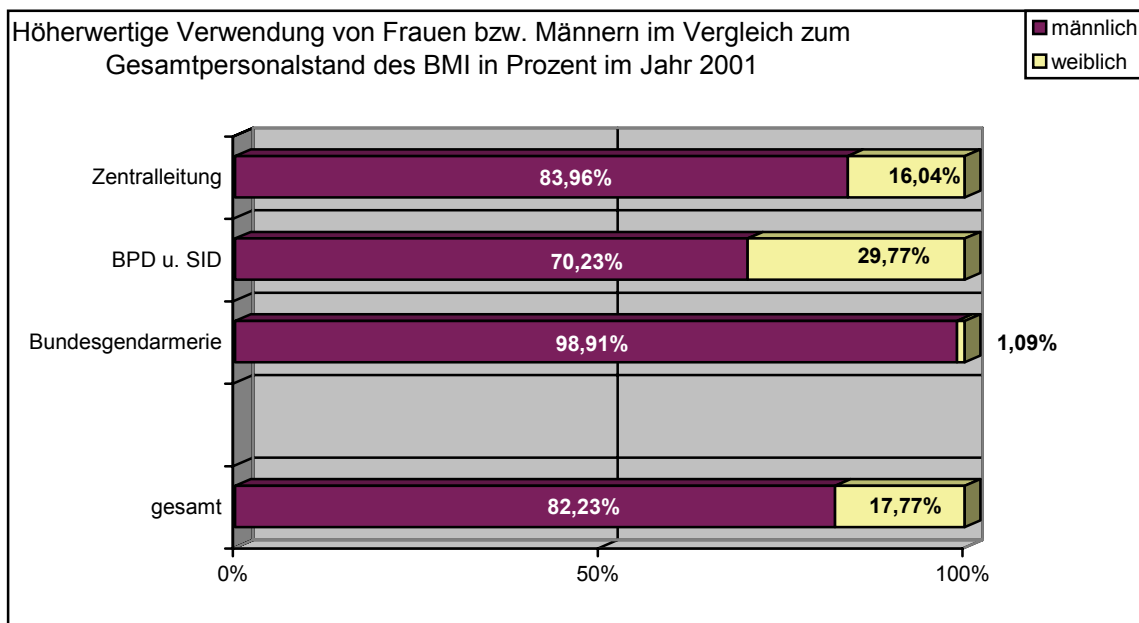

Vergleich zum Letztbericht:

- \* In der **Zentralleitung**, bei den **Flüchtlingsbetreuungseinrichtungen** sowie beim **Öffentlichen Denkmal und Museum Mauthausen** hat die Anzahl der Funktionen um 6 zugenommen: jeweils 3 Funktionen mehr bei den Frauen und bei den Männern. Bei den Frauen handelt es sich um 3 Referatsleiterinnen, 1 Leiterin der Sonderorganisation und 1 Kanzleileiterin mehr, sowie um 1 Gruppenleiterin und 1 Leiterin des Kabinetts des Bundesministers weniger. Bei den Männern gibt es nun 1 Sektionsleiter, 9 Referatsleiter, 1 Leiter der Sonderorganisation und 1 Leiter des Kabinetts des Bundesministers mehr, sowie 1 Gruppenleiter, 4 Abteilungsleiter, 1 Generalinspizierenden und 3 Kanzleileiter weniger. Daraus resultierend ist nun die Sektionsleitung, die Gruppenleitung (wieder), die Leitung der Sondereinheiten, die Leitung des Kabinetts des Bundesministers (wieder) und die Leitung des Flüchtlingslagers und Mauthausen rein männlich besetzt. In den Sonderorganisationen (50% Frauenanteil) und in der Kanzleileitung (40%) konnte die Frauenquote realisiert werden.
- \* Bei den **Bundespolizeidirektionen und Sicherheitsdirektionen** scheinen nunmehr 35 höherwertige Verwendungen/Funktionen mehr auf, 7 davon bei den Frauen und 28 bei den Männern. Der prozentuelle Frauenanteil ist mit 29,77% nahezu gleich geblieben. Neu hinzu kamen 6 Amts-/Büroleitungen und 1 Leitung der Sicherheitswache- und Kriminalbeamtenabteilungen sowie diverse Sonderabteilungen bei den Frauen. Auf der „Männerseite“ findet sich 1 Abteilungsleiter und 3 Bezirksleiter weniger, jedoch 12 Amts-/Büroleiter und 20 Leiter der Sicherheitswache und Kriminalbeamtenabteilungen sowie der diversen Sonderabteilungen mehr.
- \* Bei der **Bundesgendarmerie** gibt es 16 Leitungsfunktionen mehr auf E1-Ebene – 14 bei den Männern und erfreulicherweise auch 2 bei den Frauen. Auf E2a-Leitungsebene sind es insgesamt 69 Funktionen mehr, davon 23 bei den Frauen (33,34%) und 46 bei den Männern (66,66%).

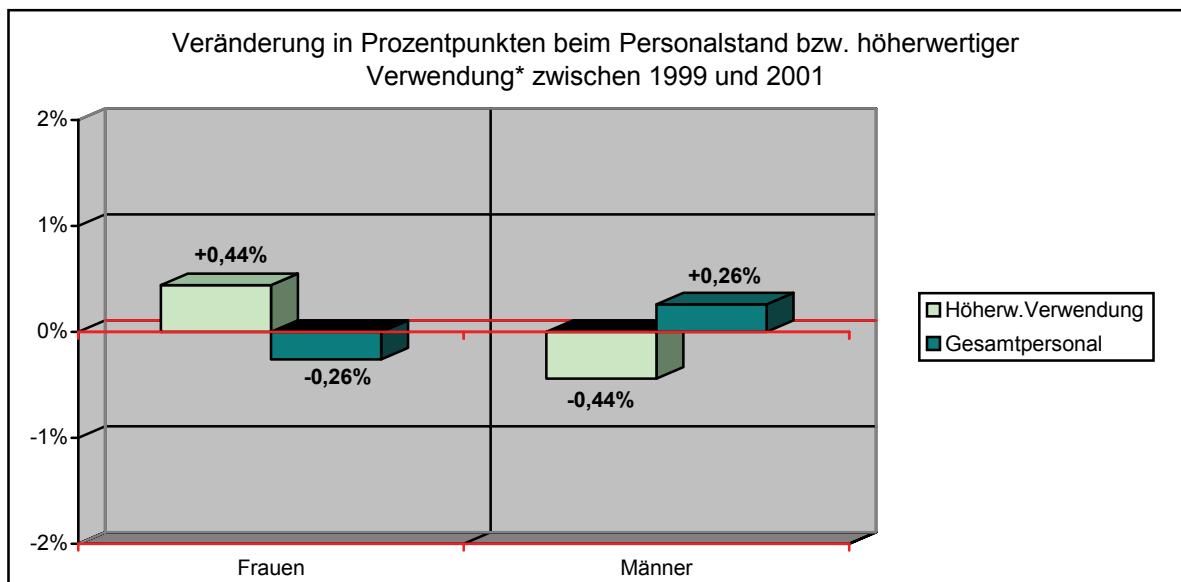
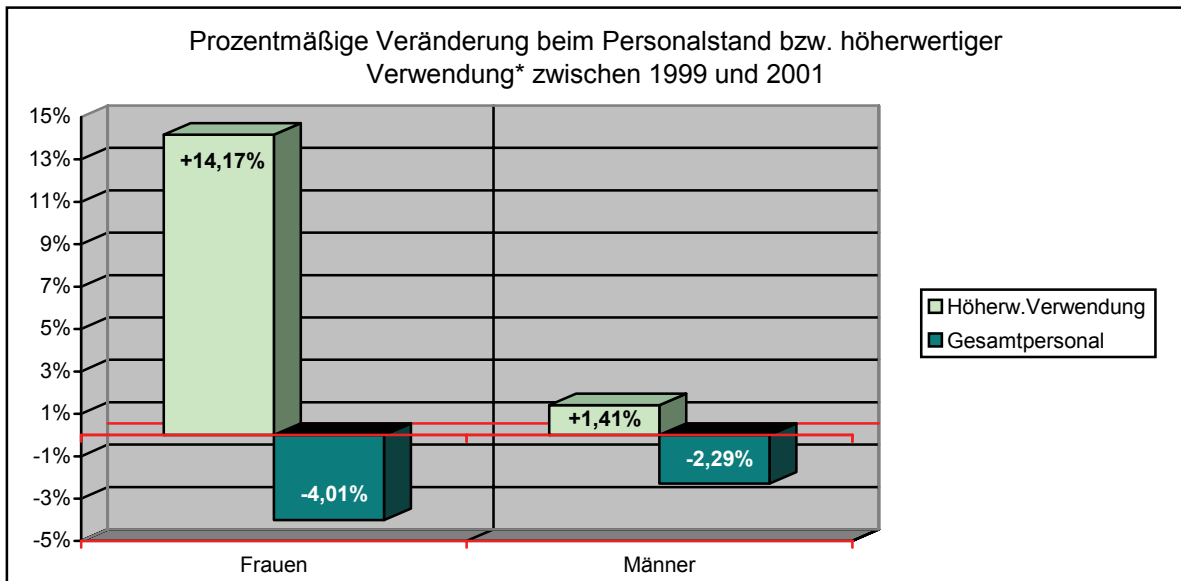

\* Summe aller unter Pkt.2 angeführten Funktionen, für die ein Vergleich zwischen 199 und 2001 möglich ist.



## Bundesministerium für Justiz

Mit 1. April 2000 kam der Bereich Konsumentenschutz mit 23 Bediensteten (15 weiblich und 8 männlich) zum Bundesministerium für Justiz.

Zum Stichtag 1. Juli **2001** weist der Gesamtpersonalstand **11860** Bedienstete aus.  
Zum Stichtag 1. Juli 1999 wies der Gesamtpersonalstand 11788 Bedienstete aus.  
Zum Stichtag 1. Juli 1997 wies der Gesamtpersonalstand 12144 Bedienstete aus.  
Zum Stichtag 1. Juli 1995 wies der Gesamtpersonalstand 12209 Bedienstete aus.

### GESAMTPERSONALSTAND

	2001		1999	
<b>weiblich</b>	5424	<b>45,74%</b>	5230	<b>44,37%</b>
<b>männlich</b>	6436	54,26%	6558	55,63%
<b>gesamt</b>	11860	100%	11788	100%

Personalstand in absoluten Zahlen

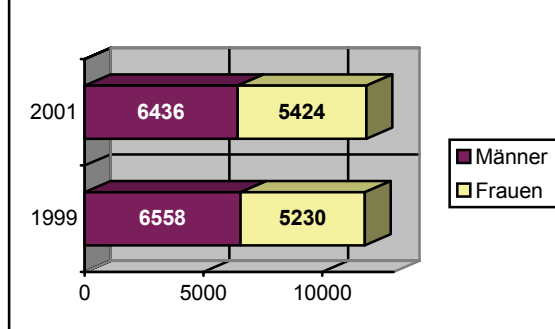

Personalstand in Prozent

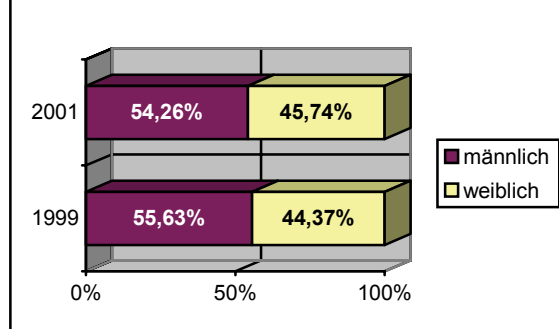

Im Vergleich zum Letztbericht bedeutet das:

- \* Insgesamt hat der Gesamtpersonalstand um 72 Personen (= ein Plus von 0,61%) zugenommen. Das sind 194 Frauen mehr (= ein Plus von 3,71%) und 122 Männer weniger (= ein Minus von 1,86%).
- \* Der prozentuelle Frauenanteil stieg um 1,37 Prozentpunkte.
- \* Der Gesamtpersonalstand verringerte sich von 1995 bis 2001 um insgesamt 349 Bedienstete (ein Minus von 2,85%).
- \* Der Frauenanteil stieg von 1995 (43,97%) bis 2001 (45,74%) um 1,77 Prozentpunkte.



**STICHTAGSBEZOGENE DATEN**  
1. JULI 2001 IM VERGLEICH ZUM 1. JULI 1999

**1. VOLLBESCHÄFTIGTE BEDIENSTETE**

des Dienststandes mit Ausnahme der Ersatzkräfte für Bedienstete nach Punkt 4 des Allgemeinen Teiles des Stellenplanes, Anlage III des für das jeweilige Finanzjahr geltenden Bundesfinanzgesetzes

**ZENTRALLEITUNG UND SONSTIGE DIENSTBEHÖRDEN**

	2001		1999	
<b>weiblich</b>	4320	<b>40,43%</b>	4367	<b>40,20%</b>
<b>männlich</b>	6366	59,57%	6496	59,80%
<b>gesamt</b>	10686	100%	10863	100%

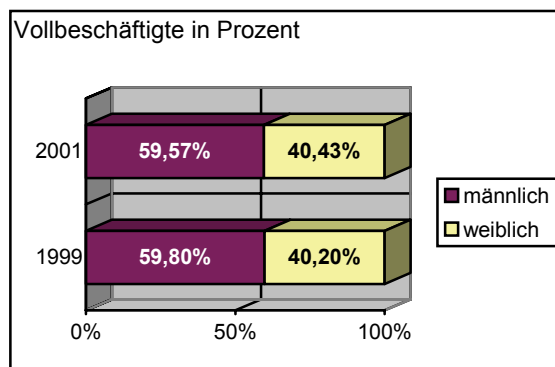
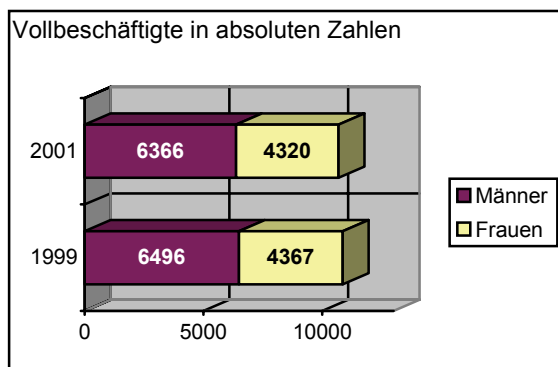

Vergleichsweise ist zu ersehen:

- \* Insgesamt genau 177 vollbeschäftigte Personen weniger (= ein Minus von 1,63%), davon 47 Frauen (= ein Minus von 1,07%) und 130 Männer (= ein Minus von 2%).
- \* Der Frauenanteil blieb mit einem Plus von 0,23 Prozentpunkte nahezu gleich.

ZENTRALLEITUNG

2001:

	weiblich	Frauenanteil	männlich	Männeranteil	gesamt
gesamt	115	<b>41,97%</b>	159	58,03%	274

Verw.-/Entl.Gr.: Auszug

A/A1/a/v1	6	<b>33,33%</b>	12	66,67%	18
B/A2/b/v2	18	<b>38,30%</b>	29	61,70%	47
E1/E2a/E2b	-	-	5	100%	5
Richter/innen	13	<b>32,50%</b>	27	67,50%	40
Staatsanw.	17	<b>28,33%</b>	43	71,67%	60

1999:

	weiblich	Frauenanteil	männlich	Männeranteil	gesamt
gesamt	80	<b>39,80%</b>	121	60,20%	201

Verw.-/Entl.Gr.: Auszug

A/A1/a/v1					
St1-3/I-III	15	<b>21,43%</b>	55	78,57%	70
B/A2/b/v2	14	<b>35,00%</b>	26	65,00%	40

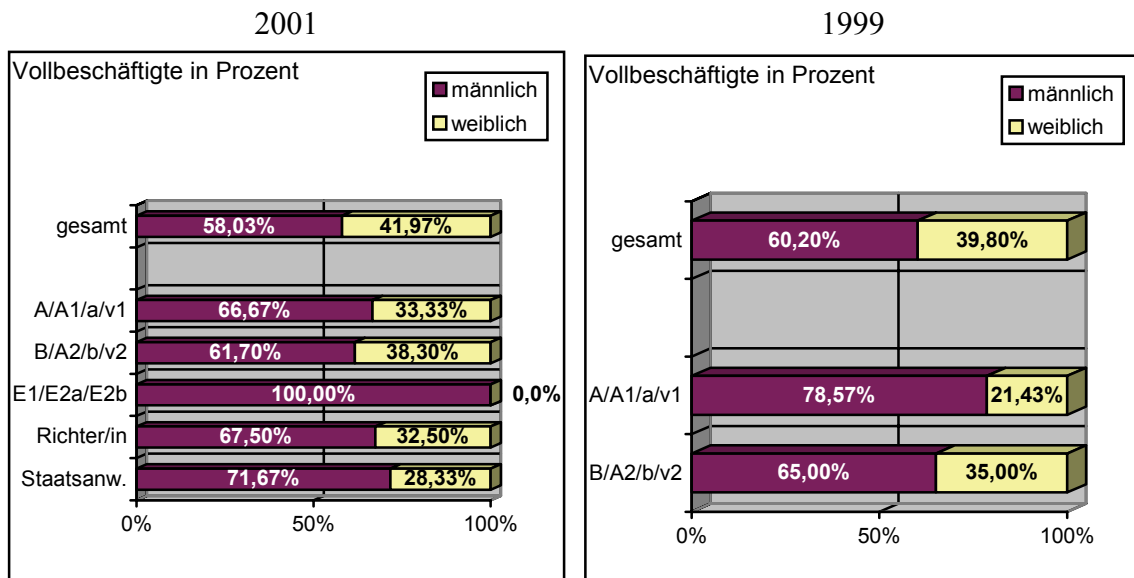

OBERSTER GERICHTSHOF UND GENERALPROKURATUR

2001:

	weiblich	Frauenanteil	männlich	Männeranteil	gesamt
gesamt	38	<b>35,51%</b>	69	64,49%	107

Verw.-/Entl.Gr.: Auszug

	Richter/innen	8	<b>13,79%</b>	50	86,21%	58
	Staatsanwalt -schaft	2	<b>14,29%</b>	12	85,71%	14
nichtrichterl Bedienstete	A2/v2	5	<b>83,33%</b>	1	16,67%	6

1999:

	weiblich	Frauenanteil	männlich	Männeranteil	gesamt
gesamt	39	<b>35,14%</b>	72	64,86%	111

Verw.-/Entl.Gr.: Auszug

	Richter/innen	7	<b>12,07%</b>	51	87,93%	58
	Staatsanwalt schaft	1	<b>7,15%</b>	13	92,85%	14
nichtrichterl Bedienstete	B/A2/b/v2	5	<b>83,33%</b>	1	16,67%	6

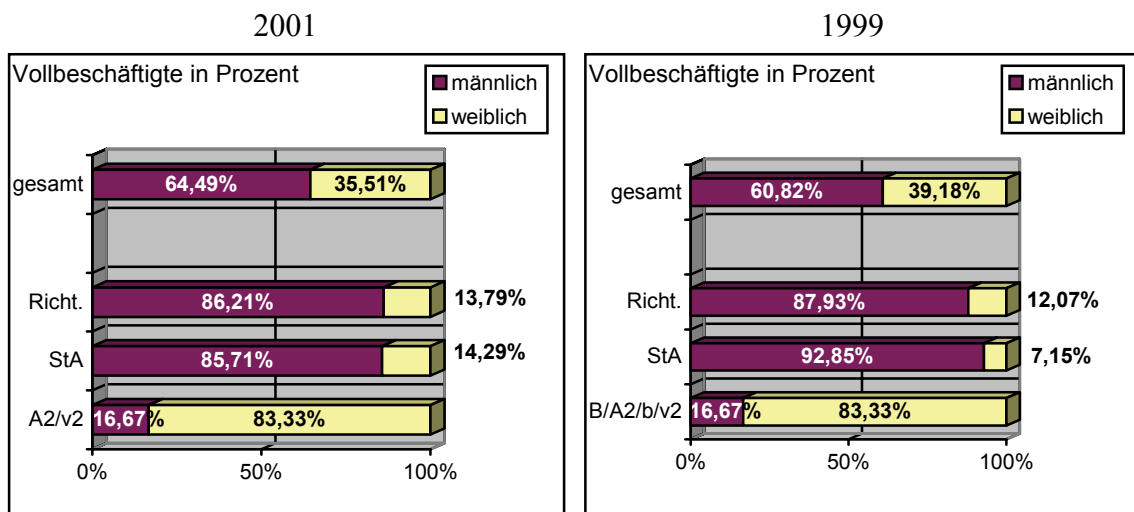

JUSTIZBEHÖRDEN IN DEN LÄNDERN  
 OBERLANDESGERICHTE/OBERSTAATSANWALTSCHAFTEN  
 GRAZ, LINZ, INNSBRUCK, WIEN

2001:

	weiblich	<b>Frauenanteil</b>	männlich	Männeranteil	gesamt
gesamt	3650	<b>53,84%</b>	3130	46,16%	6780

Verw./Entl.Gr.: Auszug

	Richter/innen	522	<b>32,50%</b>	1084	67,50%	1606
	Richteramts- anwärter/innen	148	<b>61,40%</b>	93	38,60%	241
	Staatsanwalt- schaft	57	<b>28,93%</b>	140	71,07%	197
nicht- richterl.	A/A1/a/v1	-	-	2	100%	2
Bedienstete	B/A2/b/v2	450	<b>42,65%</b>	605	57,35%	1055

1999:

	weiblich	<b>Frauenanteil</b>	männlich	Männeranteil	gesamt
gesamt	3647	<b>54,65%</b>	3026	45,35%	6673

Verw./Entl.Gr.: Auszug

	Richter/innen	495	<b>31,29%</b>	1087	68,71%	1582
	Richteramts- anwärter/innen	101	<b>63,92%</b>	57	36,08%	158
	Staatsanwalt- schaft	53	<b>27,32%</b>	141	72,68%	194
nicht- richterl.	A/A1/a/v1	-	-	2	100%	2
Bedienstete	B/A2/b/v2	451	<b>41,07%</b>	647	58,93%	1098

JUSTIZBEHÖRDEN IN DEN LÄNDERN  
OBERLANDESGERICHTE/OBERSTAATSANWALTSCHAFTEN  
GRAZ, LINZ, INNSBRUCK, WIEN

2001

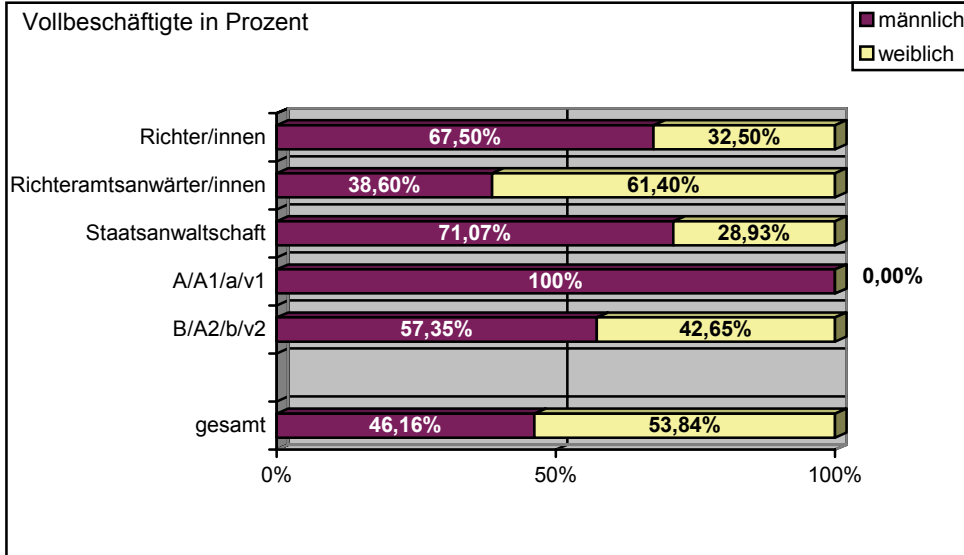

1999

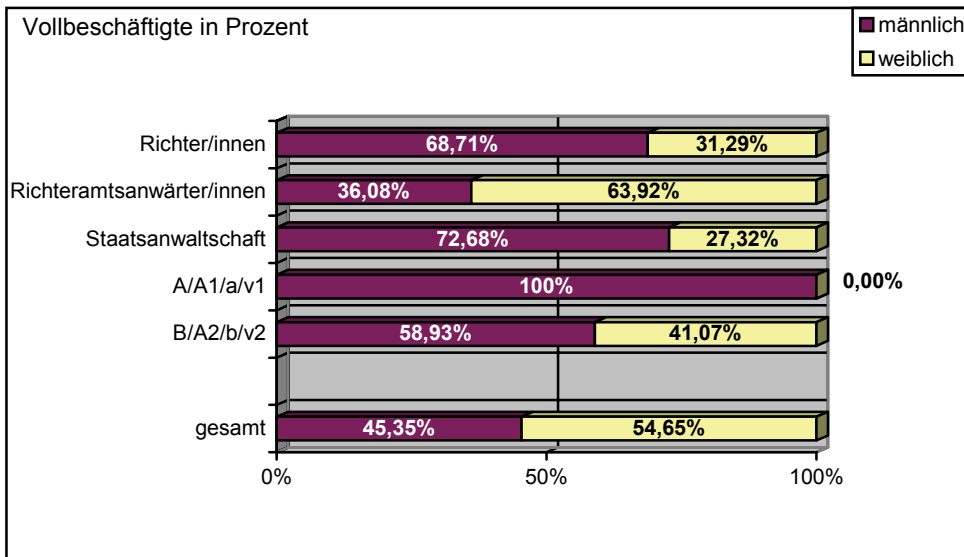

JUSTIZANSTALTEN

**2001:**

	weiblich	<b>Frauenanteil</b>	männlich	Männeranteil	gesamt
gesamt	473	<b>13,85%</b>	2943	86,15%	3416

**Verw.-/Entl.Gr : Auszug**

A/A1/a/v1	34	<b>40%</b>	51	60%	85
B/A2/b/v2	45	<b>60%</b>	30	40%	75
E1/W1	7	<b>10,94%</b>	57	89,06%	64
E2a/W2	72	<b>4,54%</b>	1516	95,46%	1588
E2b	145	<b>11,18%</b>	1152	88,82%	1297

**1999:**

	weiblich	<b>Frauenanteil</b>	männlich	Männeranteil	gesamt
gesamt	496	<b>13,95%</b>	3059	86,05%	3555

**Verw.-/Entl.Gr : Auszug**

A/A1/a/v1	40	<b>41,67%</b>	56	58,33%	96
B/A2/b/v2	57	<b>66,28%</b>	29	33,72%	86
E1/W1	7	<b>10,45%</b>	60	89,55%	67
E2a/W2	69	<b>4,30%</b>	1534	95,70%	1603

## JUSTIZANSTALTEN

2001

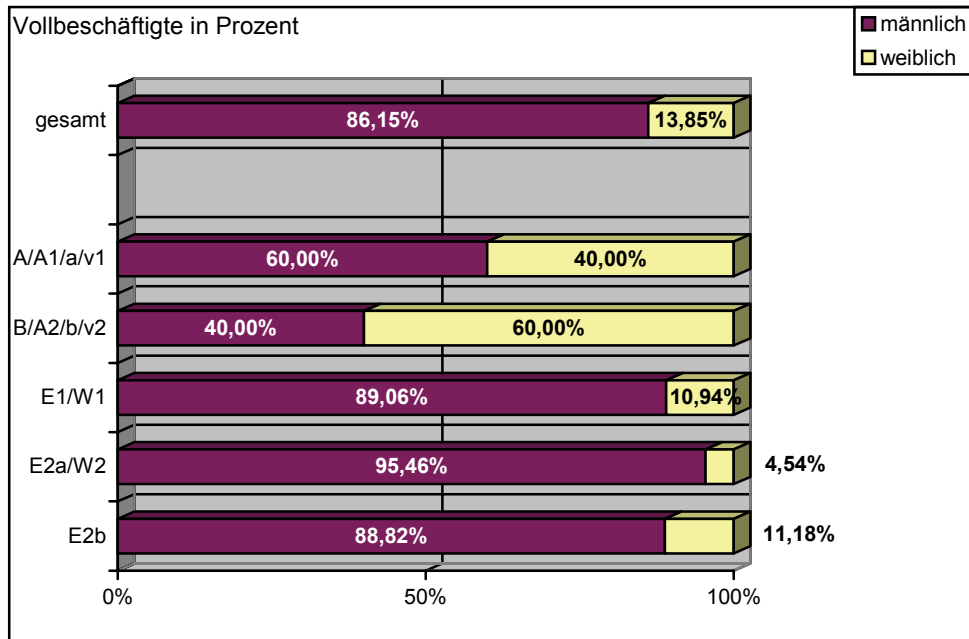

1999

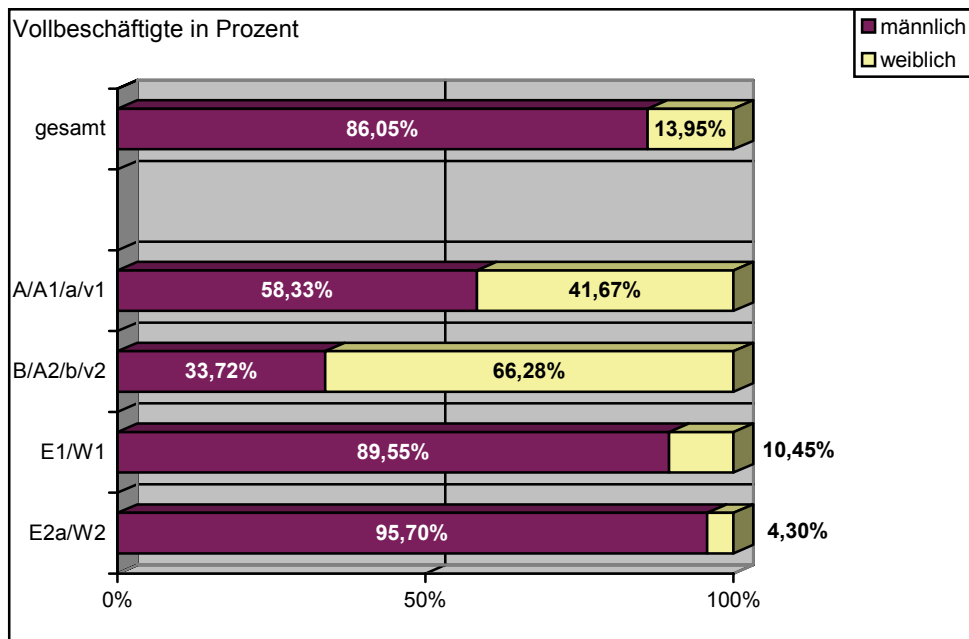

## BEWÄHRUNGSHILFE

**2001:**

	weiblich	Frauenanteil	männlich	Männeranteil	gesamt
gesamt	44	<b>40,36%</b>	65	59,64%	109

**Verw./Entl.Gr.:**

A/A1	3	<b>50%</b>	3	50%	6
B/A2	41	<b>39,80%</b>	62	60,20%	103

**1999:**

	weiblich	Frauenanteil	männlich	Männeranteil	gesamt
gesamt	52	<b>40,31%</b>	77	59,69%	129

**Verw./Entl.Gr.: Auszug**

A/A1/a/v1	3	<b>42,86%</b>	4	57,14%	7
B/A2/b/v2	47	<b>39,17%</b>	73	60,83%	120

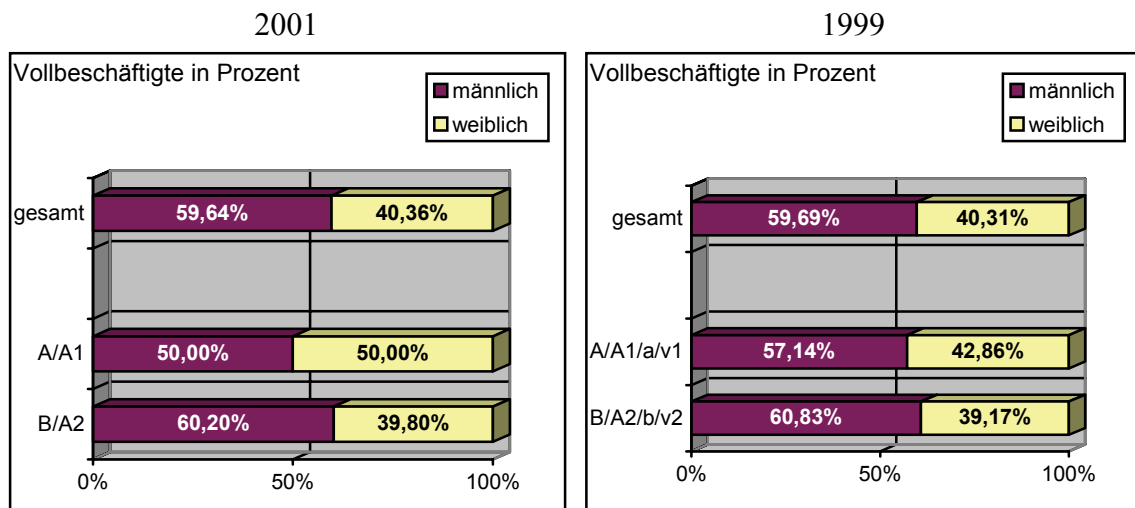



Im Vergleich zeigt sich:

- \* Bei der **Zentralleitung** gibt es eine Zunahme von insgesamt 73 vollbeschäftigten Bediensteten (+ 36,32%); das sind 35 Frauen (+ 43,75%) und 38 Männer (+ 31,41%) mehr. Die prozentuelle Aufteilung hat sich somit zum Vorteil der Frauen um 2,17 Prozentpunkte verschoben, der Frauenanteil beträgt nunmehr 41,97% und liegt somit über der 40%-Marke.
- \* Beim **Obersten Gerichtshof** und bei der **Generalprokurator** gibt es drei weibliche und einen männlichen Vollbeschäftigte/n weniger als zuletzt. Im Vergleich zum Letztberichtszeitraum sind eine Richterin (prozentueller Frauenanteil 13,79%) und eine Staatsanwältin (prozentueller Frauenanteil 14,29%) mehr und ein Richter und ein Staatsanwalt weniger beschäftigt.
- \* Die **Oberlandesgerichte/Oberstaatsanwaltschaften** weisen insgesamt eine Zunahme von 107 vollbeschäftigten Bediensteten (+ 1,61%) auf; das sind 3 Frauen (+ 0,09%) und 104 Männer (+ 3,44%) mehr. Der Gesamtfrauenanteil ist somit um 0,81 Prozentpunkte auf 53,84% gefallen, liegt jedoch immer noch über 50%.  
Zum Vergleich: 1995 betrug der prozentuelle Frauenanteil der Richter/innen 27,16%, 1997 stieg der Anteil auf 27,96%, 1999 auf 31,29% und in diesem Jahr beträgt der prozentuelle Anteil der Richterinnen 32,50%. Dass sich diese Entwicklung fortsetzen wird, ist auch bei den Richteramtsanwärter/innen mit einem Frauenanteil von 61,40% zu erkennen, wenngleich auch dieser Anteil um 2,52% von 63,92% auf 61,40% sank. Bei der Staatsanwaltschaft stieg der prozentuelle Frauenanteil um 1,64% auf 28,93%.
- \* Bei den **Justizanstalten** sind in diesem Berichtszeitraum 139 Bedienstete weniger vollbeschäftigt (- 3,91%), dabei sank auch der prozentuelle Frauenanteil von 13,95% auf 13,85%. Dieser Rückgang der weiblichen Bediensteten ist auch bei den Verw.-/Entl.Gr. A/A1/a/v1 (von 41,67% auf 40%) und B/A2/b/v2 (von 66,28% auf 60%) zu bemerken, jedoch ist der Frauenanteil in diesen beiden Gruppen im Vergleich zum Anteil der Frauen am Gesamtpersonalstand der Justizanstalten enorm hoch.
- \* Die **Bewährungshilfe** erfuhr wieder einen Rückgang um insgesamt 20 vollbeschäftigte Bedienstete: das sind weiters 8 Frauen (- 15,38%) und 12 Männer (- 15,58%) weniger. Auch hier liegt der prozentuelle Frauenanteil in den Verw.-/Entl.Gr. A/A1 und B/A2 bei bzw. über 40%.  
Zum Vergleich: 1995 waren 191 Bedienstete bei der Bewährungshilfe beschäftigt (Frauenanteil 48,69%), 1997 waren es 142 (Frauenanteil 47,89%), 1999 waren es 129 Bedienstete (Frauenanteil 40,31%) und 2001 waren nur mehr 109 Bedienstete (Frauenanteil 40,36%).

## 2. HÖHERWERTIGE VERWENDUNGEN (Funktionen)

### GESAMTANZAHL

	weiblich	<b>Frauenanteil</b>	männlich	Männeranteil	gesamt
<b>2001</b>	251	<b>26,15%</b>	709	73,85%	960
<b>1999</b>	187	<b>20%</b>	748	80%	935

### ZENTRALLEITUNG

#### 2001:

	weiblich	<b>Frauenanteil</b>	männlich	Männeranteil	gesamt
Sektionsleitung	-	-	7	100%	7
Abteilungsleitung	10	<b>24,39%</b>	31	75,61%	41
Summe	10	<b>20,83%</b>	38	79,17%	48

#### 1999:

	weiblich	<b>Frauenanteil</b>	männlich	Männeranteil	gesamt
Sektionsleitung	-	-	6	100%	6
Abteilungsleitung	5	<b>12,82%</b>	34	87,18%	39
Summe	5	<b>11,11%</b>	40	88,89%	45

OBERSTER GERICHTSHOF

2001:

	weiblich	<b>Frauenanteil</b>	männlich	Männeranteil	gesamt
<b>Richter/innen</b>					
Präsidentinnen/ Präsidenten	-	-	1	100%	1
Vizepräs.	-	-	2	100%	2
SenPräsid. GehGr R3/III	-	-	13	100%	13
Richter/innen GehGr R3/III	8	<b>19,05%</b>	34	80,95%	42
<b>Nichtrichterl. Bed.</b>					
Vorsteher/innen der Geschäftsstelle B/A2/b/v2	2	<b>100%</b>	-	-	2
Summe	10	<b>16,67%</b>	50	83,33%	60

1999:

	weiblich	<b>Frauenanteil</b>	männlich	Männeranteil	gesamt
<b>Richter/innen</b>					
Präsidentinnen/ Präsidenten	-	-	1	100%	1
Vizepräs.	-	-	2	100%	2
SenPräsid. GehGr R3/III	-	-	13	100%	13
Richter/innen GehGr R3/III	7	<b>16,67%</b>	35	83,33%	42
<b>Nichtrichterl. Bed.</b>					
Vorsteher/innen der Geschäftsstelle B/A2/b/v2	2	<b>100%</b>	-	-	2
Summe	9	<b>15,00%</b>	51	85,00%	60

GENERALPROKURATUR

**2001:**

	weiblich	<b>Frauenanteil</b>	männlich	Männeranteil	gesamt
Leitung	-	-	1	100%	1
Erste stv. Leitung GehGr. St3/III	-	-	3	100%	3
stv. Leitung GehGr. St3/III	2	<b>20%</b>	8	80%	10
Summe	2	<b>14,29%</b>	12	85,71%	14

**1999:**

	weiblich	<b>Frauenanteil</b>	männlich	Männeranteil	gesamt
Leitung	-	-	1	100%	1
Erste stv. Leitung GehGr. St3/III	-	-	3	100%	3
stv. Leitung GehGr. St3/III	1	<b>10,00%</b>	9	90,00%	10
Summe	1	<b>7,14%</b>	13	92,86%	14

OBERLANDESGERICHTE

<b>2001</b>	weiblich	<b>Frauenanteil</b>	männlich	Männeranteil	gesamt
gesamt	191	<b>27,65%</b>	500	72,35%	691

**Auszug 2001:**

**Richter/innen**

Präs. d. OLG	-	-	4	100%	4
--------------	---	---	---	------	---

Richter/innen d. GehGr. R2/II:

VizePräs. d. OLG	-	-	4	100%	4
SenPräs. d. OLG Richt. d. OLG	32	<b>19,76%</b>	130	80,24%	162

Richter/innen d. GehGr. R1/I:

Präs. GH I	1	<b>4,77%</b>	20	95,23%	21
VizePräs. GH I	4	<b>14,82%</b>	23	85,18%	27
Gerichtsvorsteher /innen	38	<b>20,11%</b>	151	79,89%	189

**Nichtrichterliche Bedienstete**

Vorstand d. Geschäftsstelle B/A2/b/v2	52	<b>33,99%</b>	101	66,01%	153
Vorstand d. Geschäftsstelle A3/C/v2/c	39	<b>52,71%</b>	35	47,29%	74
Ltg. Buchhaltung	2	<b>50%</b>	2	50%	4
Ltg. von Buchhaltungsstellen	5	<b>41,67%</b>	7	58,33%	12
Ltg. Einbringungs- und Verw. Abt. u. Referatsltg.	17	<b>41,47%</b>	24	58,53%	41

OBERLANDESGERICHTE

<b>1999</b>	weiblich	<b>Frauenanteil</b>	männlich	Männeranteil	gesamt
gesamt	145	<b>21,04%</b>	544	78,96%	689

**Auszug 1999:**

**Richter/innen**

Präs. d. OLG	-	-	4	100%	4
--------------	---	---	---	------	---

Richter/innen d. GehGr. R2/II:

VizePräs. d. OLG	-	-	4	100%	4
SenPräs. d. OLG Richter/innen d. OLG	31	<b>19,50%</b>	128	80,50%	159

Richter/innen d. GehGr. R1/I:

Präs. GH I	-	-	21	100%	21
VizePräs. GH I	4	<b>13,79%</b>	25	86,21%	29
Gerichtsvorsteher /innen	27	<b>14,14%</b>	164	85,86%	191

**Nichtrichterliche Bedienstete**

Vorstand der Geschäftsstelle B/A2/b/v2	28	<b>18,18%</b>	126	81,82%	154
Vorstand der Geschäftsstelle A3/B/v2/c	36	<b>53,74%</b>	31	46,26%	67
Ltg. Buchhaltung	2	<b>50%</b>	2	50%	4
Ltg. von Buchhaltungsstellen	5	<b>41,67%</b>	7	58,33%	12
Lt. Einbringungs- und Verw. Abt. u. Referatsltg.	13	<b>29,55%</b>	31	70,45%	44

## OBERLANDESGERICHTE

2001

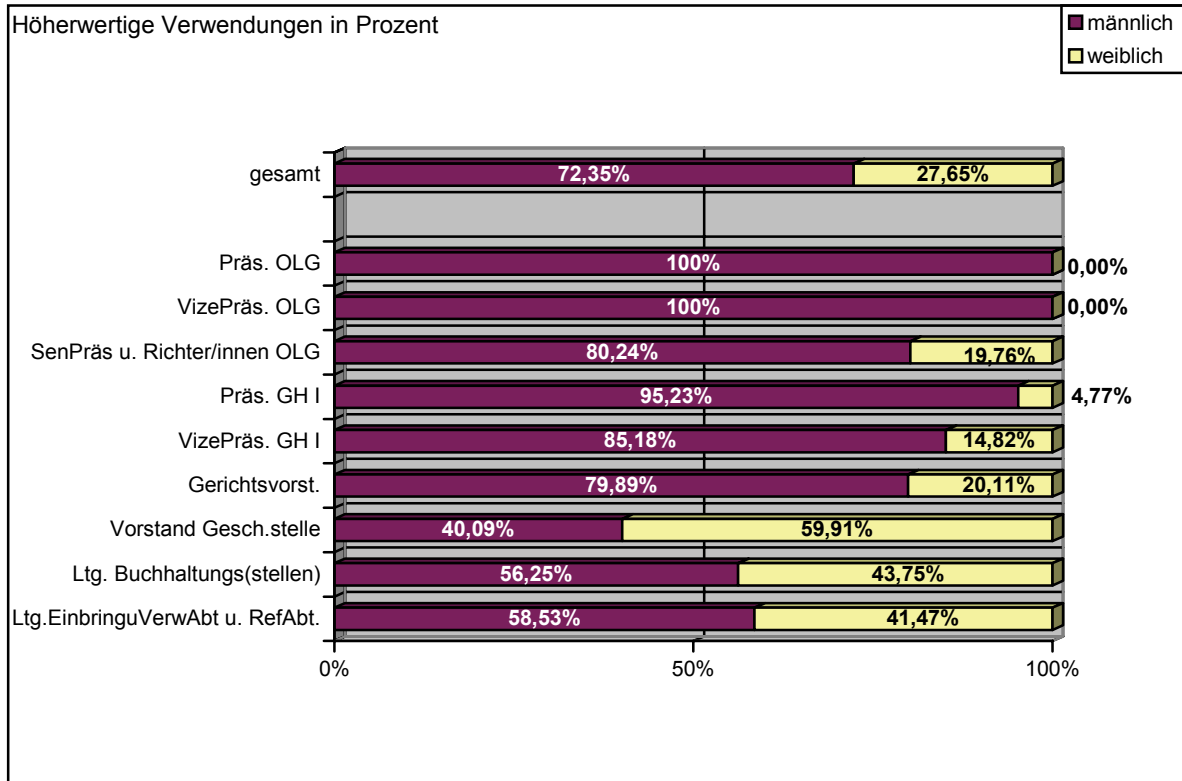

1999

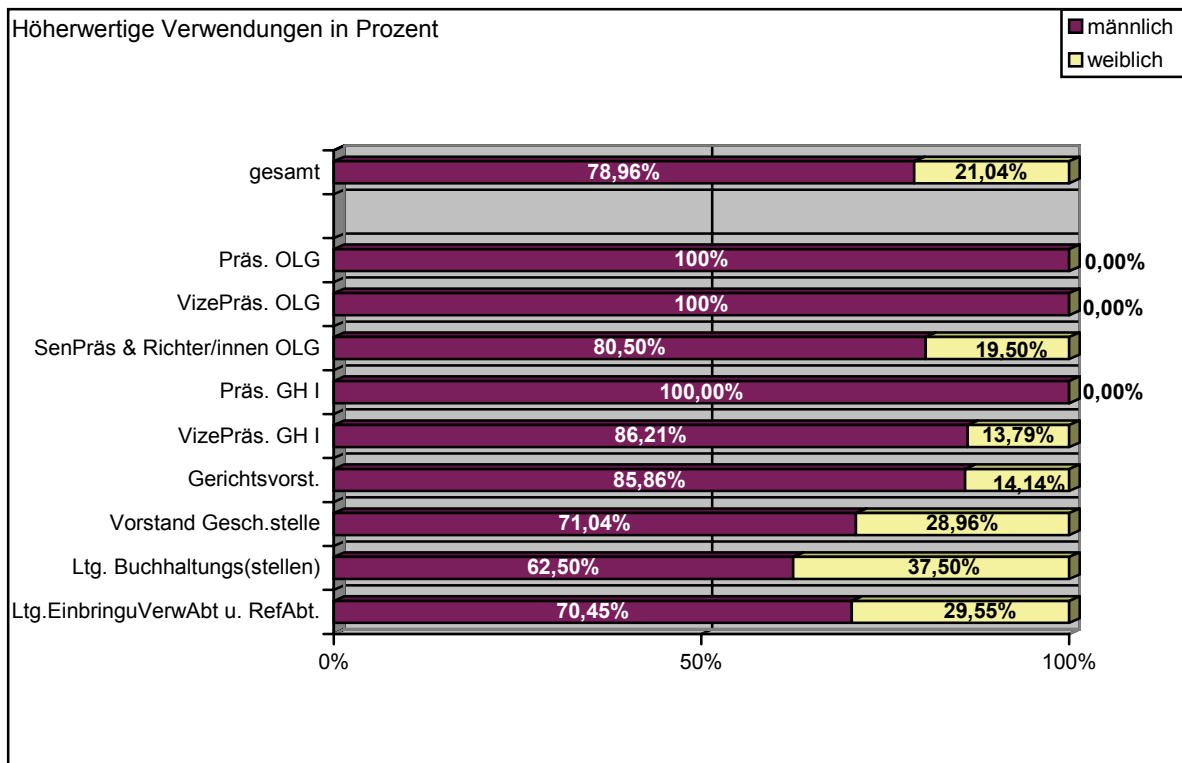

OBERSTAATSANWALTSCHAFTEN

<b>2001</b>	weiblich	<b>Frauenanteil</b>	männlich	Männeranteil	gesamt
Leitung d. OStA	-	-	4	100%	4
1. LeitungsStv. d. OStA	-	-	4	100%	4
LeitungsStv. d. OStA	3	<b>30%</b>	7	70%	10
Leitung d. StA	2	<b>12,50%</b>	14	87,50%	16
LeitungsStv. d. StA	2	<b>8,70%</b>	21	91,30%	23
Summe	7	<b>12,28%</b>	50	87,72%	57

<b>1999</b>	weiblich	<b>Frauenanteil</b>	männlich	Männeranteil	gesamt
Leitung d. OStA	-	-	4	100%	4
1. LeitungsStv. d. OStA	-	-	4	100%	4
LeitungsStv. d. OStA	3	<b>30%</b>	7	70%	10
Leitung d. StA	1	<b>6,25%</b>	15	93,75%	16
LeitungsStv. d. StA	2	<b>8,70%</b>	21	91,30%	23
Summe	6	<b>10,53%</b>	51	89,47%	57



## OBERSTAATSANWALTSCHAFTEN

2001

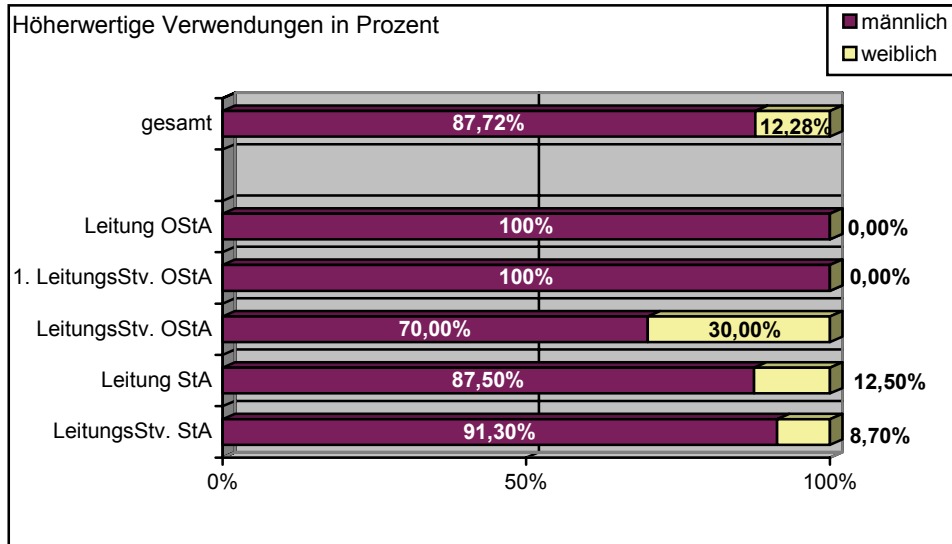

1999

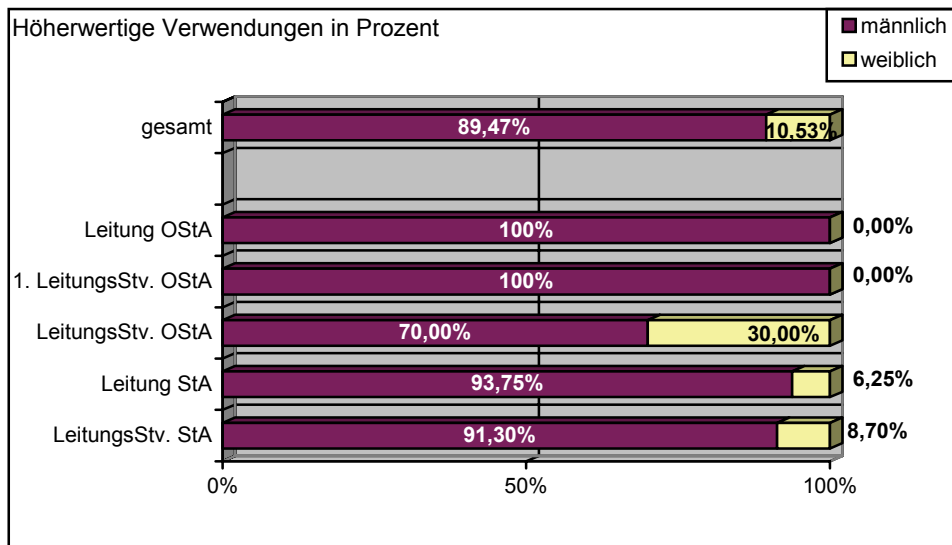

JUSTIZANSTALTEN

2001	weiblich	Frauenanteil	männlich	Männeranteil	gesamt
Anstaltsleitung A/A1/a/v1	4	<b>28,58%</b>	10	71,42%	14
Leitung d. Soz. D. B/A2/b/v2	17	<b>62,97%</b>	10	37,03%	27
Anstaltsleitung E1/W1	2	<b>11,12%</b>	16	88,88%	18
Summe	23	<b>38,99%</b>	36	61,01%	59

1999	weiblich	Frauenanteil	männlich	Männeranteil	gesamt
Anstaltsleitung A/A1/a/v1	3	<b>18,75%</b>	13	81,25%	16
Leitung d. Soz. D. B/A2/b/v2	15	<b>65,22%</b>	8	34,78%	23
Anstaltsleitung E1/W1	1	<b>6,25%</b>	15	93,75%	16
Summe	19	<b>34,55%</b>	36	65,45%	55

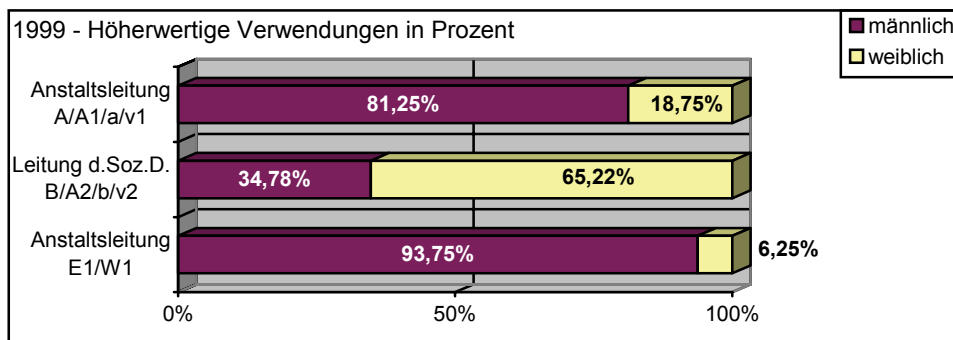
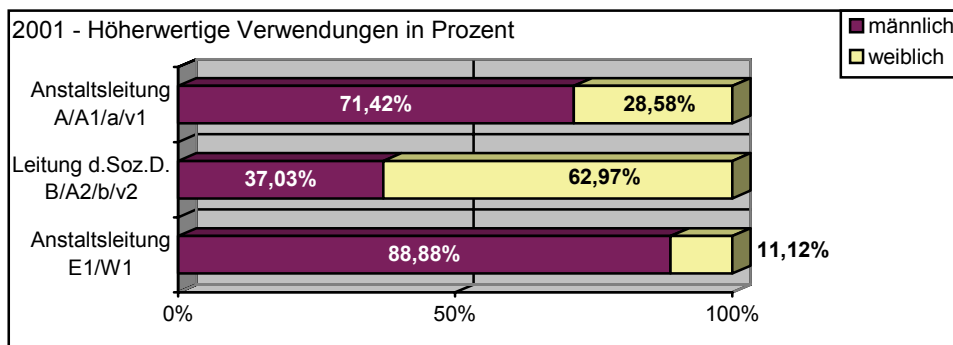

BEWÄHRUNGSHILFE \*

2001	weiblich	Frauenanteil	männlich	Männeranteil	gesamt
Leitung GS u. DS A/A1/a/v1	-	-	3	100%	3
Leitung GS, DS u. AußSt. B/A2/b/v2	8	<b>28,58%</b>	20	71,42%	28
Summe	8	<b>25,81%</b>	23	74,19%	31

1999	weiblich	Frauenanteil	männlich	Männeranteil	gesamt
Leitung GS u. DS A/A1/a/v1	-	-	3	100%	3
Leitung GS, DS u. AußSt. B/A2/b/v2	2	<b>16,67%</b>	10	83,33%	12
Summe	2	<b>13,33%</b>	13	86,67%	15

\* Auf Grund von Umstrukturierungsmaßnahmen ergibt sich die Differenz der Funktionen in den Jahren 1999 und 2001.

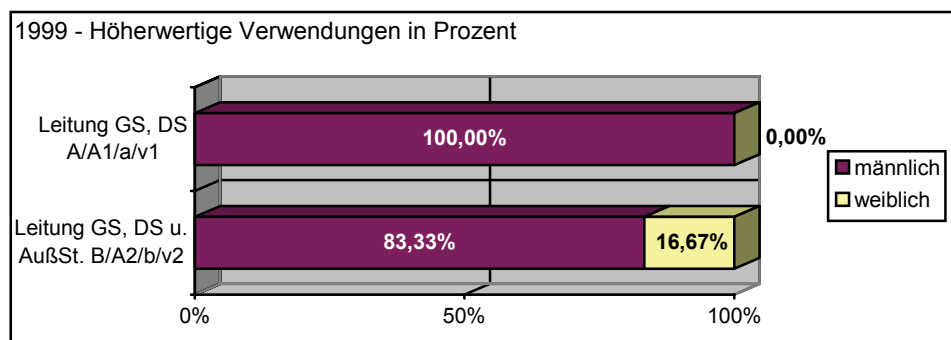
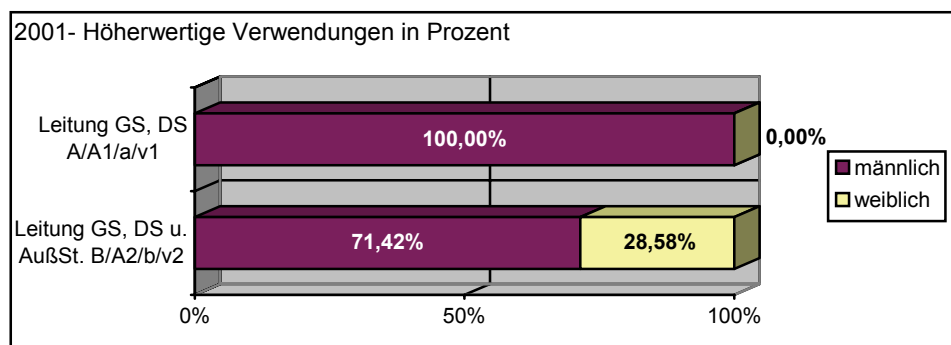

Im Vergleich zum Letztbericht bedeutet das:

- \* In der **Zentralleitung** (inklusive Bereich Konsumentenschutz) stieg die Anzahl der Funktionen insgesamt eine Sektionsleitung (Konsumentenschutzsektion) und um zwei Abteilungsleitungen. Die Anzahl der Sektionsleitungen stieg um 1 Mann und ist nach wie vor rein männlich besetzt. Es hat sich jedoch die Anzahl der Abteilungsleiterinnen verdoppelt (von 5 auf 10); bei den Männern gibt es nun 3 Abteilungsleiter weniger (31 statt 34). Der prozentuelle Frauenanteil stieg erfreulicherweise insgesamt auf 24,39% (= ein Plus von 11,57%).
- \* Beim **Obersten Gerichtshof** gab es nur eine Veränderung der Funktionsbesetzung, dies jedoch zugunsten der Frauen. Es sind nun 8 Richterinnen und 34 Richter (vormals 7 weibliche und 35 männliche) in der GehGr R3/III, was insgesamt einen Anstieg des prozentuellen Frauenanteils von 15% auf 16,67% bedeutet.
- \* Bei der **Generalprokuratur** geschah dasselbe: Die Anzahl der Funktionen blieb bis auf eine „weibliche“ Veränderung gleich. Es sind 2 (statt 1) stellvertretende Leiterinnen in der GehGr. St3/III tätig. Insgesamt stieg der Anteil der Frauen von 7,14% auf 14,29%.
- \* Bei den Dienstbehörden **„Oberlandesgerichte“** sowie **„Oberstaatsanwaltschaften“** hat der Frauenanteil in höherwertigen Verwendungen/Funktionen sowohl prozentuell, als auch in absoluten Zahlen betrachtet, zugenommen:  
Die Summe an Funktionen bei den Oberlandesgerichten blieb insgesamt nahezu gleich, der Frauenanteil stieg jedoch um 46 Funktionen (ein Plus von 31,73%) und liegt nun bei 27,65%. Der Männeranteil sank um 44 Funktionen (ein Minus von 8,08%). Nach wie vor männlich besetzt sind die Funktionen der 4 Präsidentinnen/Präsidenten und der 4 Vizepräsidentinnen/-präsidenten des OLG, jedoch gibt es nun 1 Präsidentin des Gerichtshofes 1. Instanz. Auch bei den nichtrichterlichen Bediensteten stieg der Frauenanteil, so gibt es nun 27 Frauen mehr im Vorstand der Geschäftsstellen, jedoch 21 Männer weniger; der Frauenanteil stieg dort von 28,96% auf 40,09%. Die Leitung der Buchhaltung, vormals fest in männlicher Hand (3 Leiter und 1 Leiterin) ist nun je zur Hälfte männlich und weiblich besetzt (2 Leiter und 2 Leiterinnen).  
Bei den Oberstaatsanwaltschaften blieb die Anzahl der Funktionen dieselbe; eine Funktion „wanderte“ aber von den Männern zu den Frauen und bewirkte eine Erhöhung des Frauenanteiles um 1,75 Prozentpunkte (von 10,53% zu 12,28%). Nunmehr gibt es drei Leitungsstellvertreterinnen der Oberstaatsanwaltschaften, zwei Leiterinnen der Staatsanwaltschaften und zwei Leitungsstellvertreterinnen der Staatsanwaltschaften.
- \* Auch bei den Dienstbehörden **„Justizanstalten“** und **„Bewährungshilfe“** hat der Frauenanteil in höherwertigen Verwendungen/Funktionen sowohl prozentuell, als auch in absoluten Zahlen betrachtet, zugenommen:  
4 weiblich besetzte Funktionen mehr und keine bei den Männern in den Justizanstalten bedeutet einen Zunahme des prozentuellen Frauenanteiles von vormals 34,55% auf nunmehr 38,99%.  
Bei der Bewährungshilfe gibt es diesmal, auf Grund der Umstrukturierungsmaßnahmen insgesamt 16 Funktionen mehr, was einer Verdoppelung entspricht, davon 6 bei den Frauen (Vervierfachung des Frauenanteils) und 10 bei den Männern (= ein Plus von 76,93%). Der Gesamtfrauenanteil hat sich um 12,48 Prozentpunkte gesteigert (von 13,33% auf 25,81%). Zum Vergleich im Vorjahresberichtszeitraum sank der prozentuelle Frauenanteil von 30,56% auf 13,33%.

- \* Den höchsten prozentuellen Frauenanteil gibt es nach wie vor bei den Justizanstalten mit 38,99% (= 23 weibliche besetzte Funktionen); danach folgen die Oberlandesgerichte mit 27,65% (= 191 Funktionen), die Bewährungshilfe mit 25,81% (= 8 Funktionen), die Zentraleitung mit 21,28% (= 10 Funktionen), der Oberste Gerichtshof mit 16,67% (= 10 Funktionen), die Generalprokuratur mit 14,29% (= 2 Funktionen) und zuletzt die Oberstaatsanwaltschaften mit 12,28% (= 7 Funktionen).

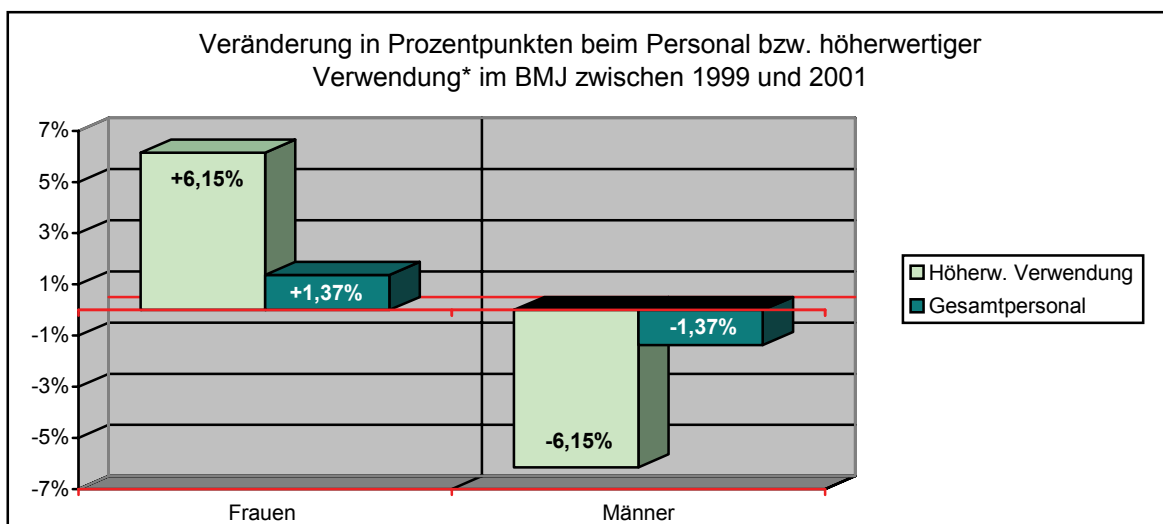
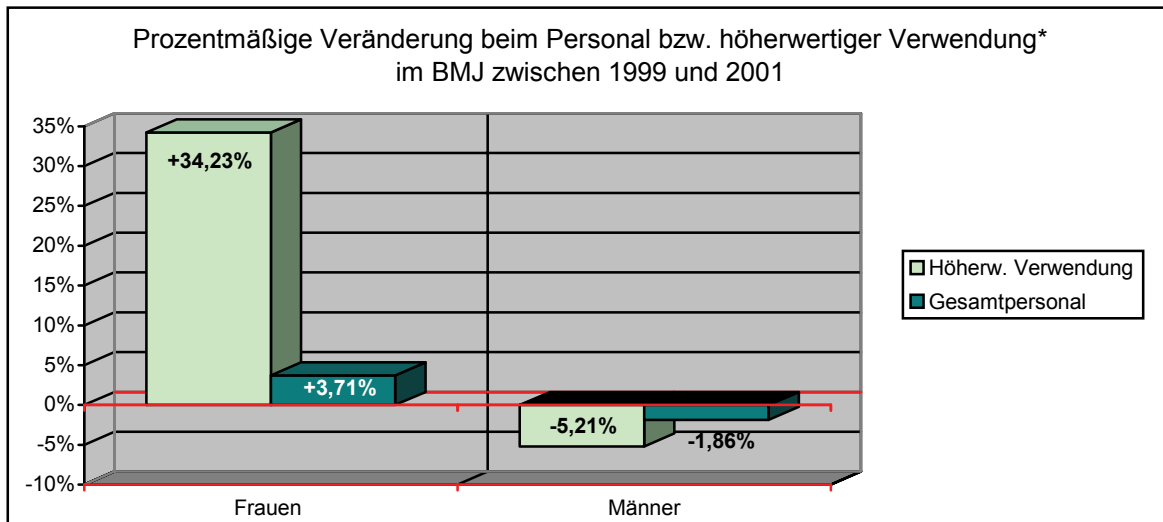

- \* Summe aller unter Pkt.2 angeführten Funktionen, für die ein Vergleich zwischen 1999 und 2001 möglich ist inklusive der Bereich Konsumentenschutz.

## Bundesministerium für Landesverteidigung

In den Vorjahresberichten wurden ausschließlich die zivilen Bediensteten ausgewiesen. Auf Grund des Umstandes, dass in diesem Bericht die militärischen Bediensteten aufgenommen werden, kann kein Vergleich zum Vorjahresbericht gezogen werden.

Zum Stichtag 1. Juli 2001 weist der Gesamtpersonalstand 27.473 zivile und militärische Bedienstete aus.

### GESAMTPERSONALSTAND

2001	weiblich	Frauenanteil	männlich	Männeranteil	gesamt
gesamt	3468	<b>12,63%</b>	24005	87,37%	27473

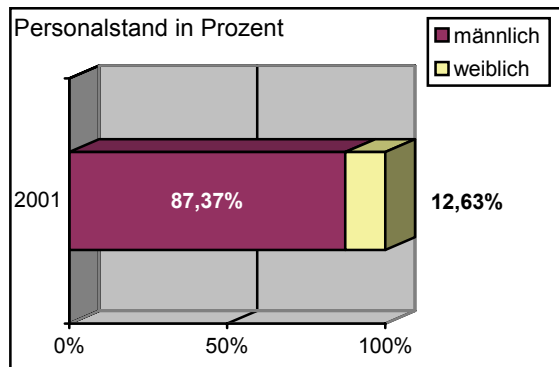
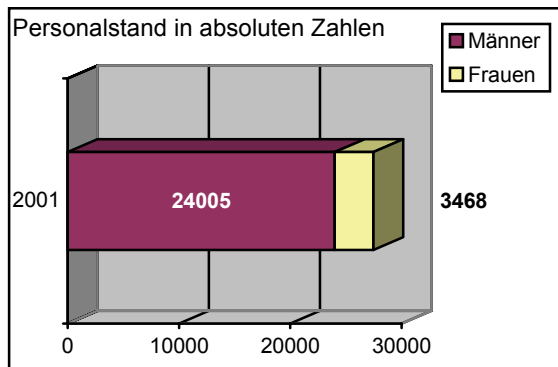

STICHTAGSBEZOGENE DATEN  
01. JULI 2001

**1. VOLLBESCHÄFTIGTE BEDIENSTETE**

des Dienststandes mit Ausnahme der Ersatzkräfte für Bedienstete nach Punkt 4 des Allgemeinen Teiles des Stellenplanes, Anlage III des für das jeweilige Finanzjahr geltenden Bundesfinanzgesetzes

ZENTRALLEITUNG UND SONSTIGE DIENSTBEHÖRDEN

<b>2001</b>	weiblich	<b>Frauenanteil</b>	männlich	Männeranteil	gesamt
gesamt	3017	<b>11,24%</b>	23829	88,76%	26846

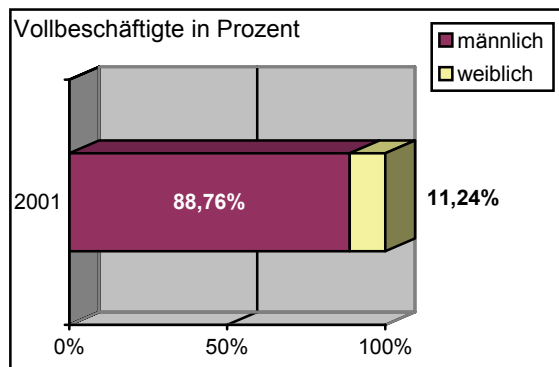
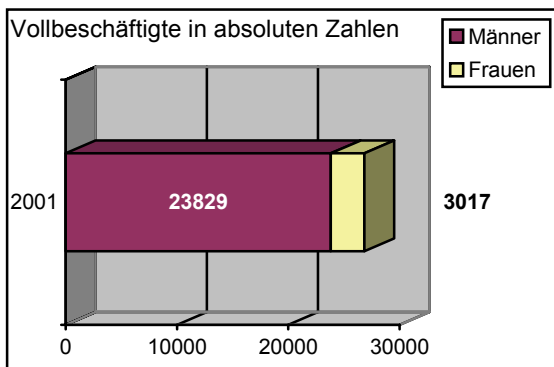

ZENTRALLEITUNG

2001	weiblich	Frauenanteil	männlich	Männeranteil	gesamt
gesamt	457	<b>35,10%</b>	845	64,90%	1302

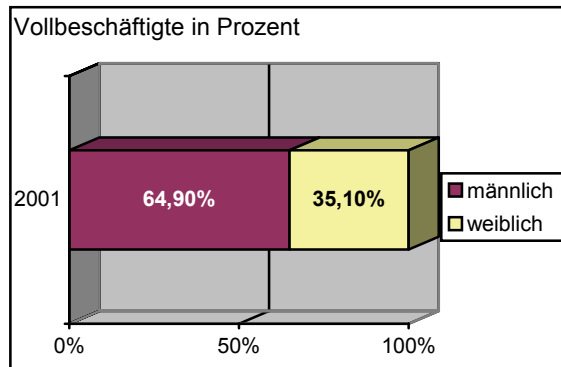
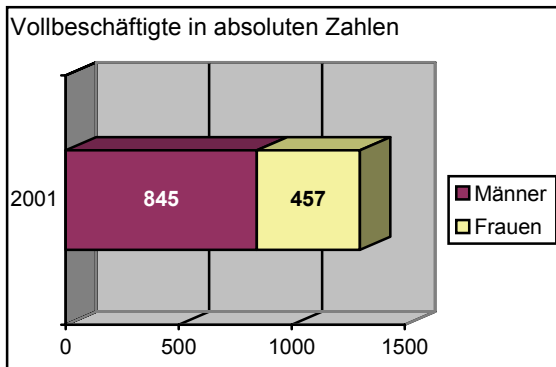

Verw.-/Entl.Gr.: Auszug 2001

	weiblich	Frauenanteil	männlich	Männeranteil	gesamt
A/A1/a/v1	5	<b>4,13%</b>	116	95,87%	121
B/A2/b/v2	80	<b>27,77%</b>	208	72,23%	288
MBO1/MB UO1/MZO1/ MZUO1	-	-	231	100%	231
MBO2/MB UO2/MZO2/ MZUO2	-	-	161	100%	161

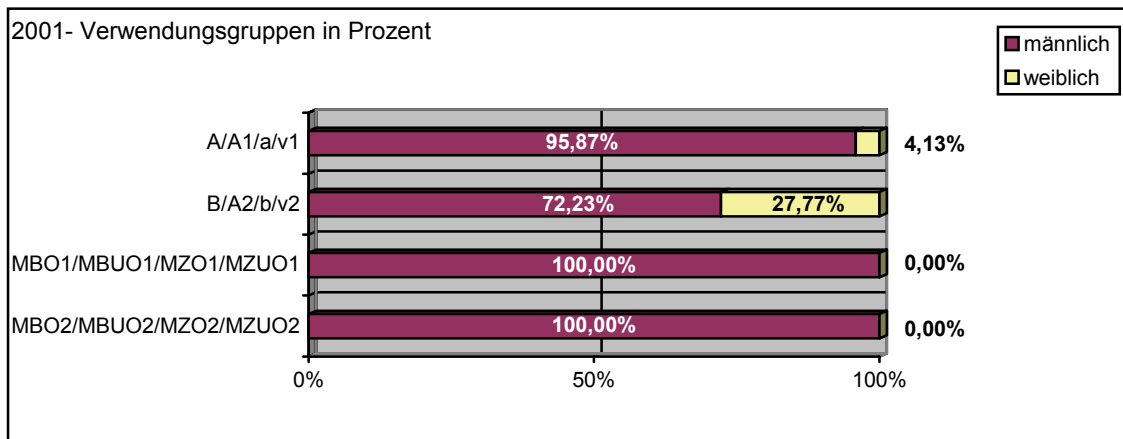



SONSTIGE DIENSTBEHÖRDEN

(Korpskommando I + II, Kommando Fliegerdivision, Militärkommando Wien, Heeresmaterialamt, Heeresbauverwaltung [HBV] für Wien, NÖ und Bgld, HBV für Salzburg und Oberösterreich, HBV für Steiermark und Kärnten und HBV für Tirol und Vorarlberg)

2001	weiblich	Frauenanteil	männlich	Männeranteil	gesamt
gesamt	2560	10,03%	22984	89,97%	25544

Verw./Entl.Gr.: Auszug

A/A1/a/v1	22	13,02%	147	86,98%	169
B/A2/b/v2	110	9,99%	991	90,01%	1101
MBO1/MB UO1/MZO1/ MZUO1	8	0,13%	6157	99,87%	6165
MBO2/MB UO2/MZO2/ MZUO2	25	0,44%	5729	99,56%	5754
L2A2	-	-	12	100%	12

2001

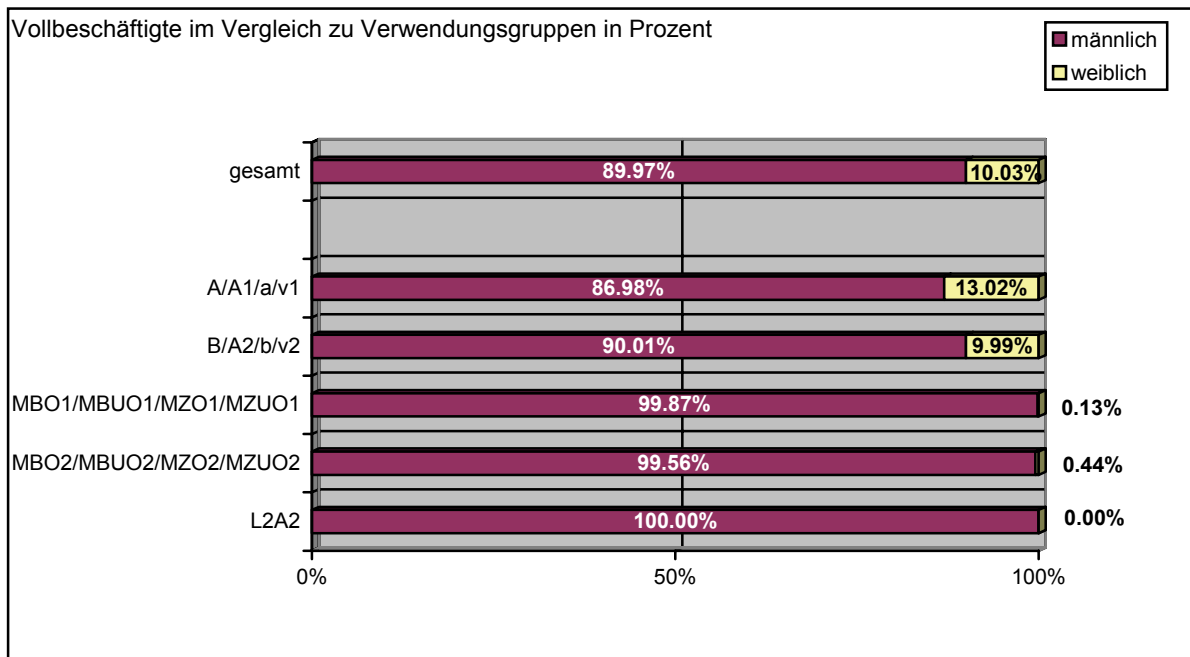

## 2. HÖHERWERTIGE VERWENDUNGEN (Funktionen)

### GESAMTANZAHL

	weiblich	Frauenanteil	männlich	Männeranteil	gesamt
<b>2001</b>	16	<b>3,19%</b>	486	96,81%	502

### ZENTRALLEITUNG

**2001:**

	weiblich	Frauenanteil	männlich	Männeranteil	gesamt
Sektionsleitung, Kabinettschef, Generaltruppen- inspektion	-	-	5	100%	5
Beauftragte/r für Strategische Studien	-	-	1	100%	1
Gruppenleitung	-	-	16	100%	16
Abteilungsleitung	1	<b>1,96%</b>	50	98,04%	51
Referatsleitung	9	<b>3,52%</b>	247	96,48%	256
Summe	10	<b>3,04%</b>	319	96,96%	329

**2001**

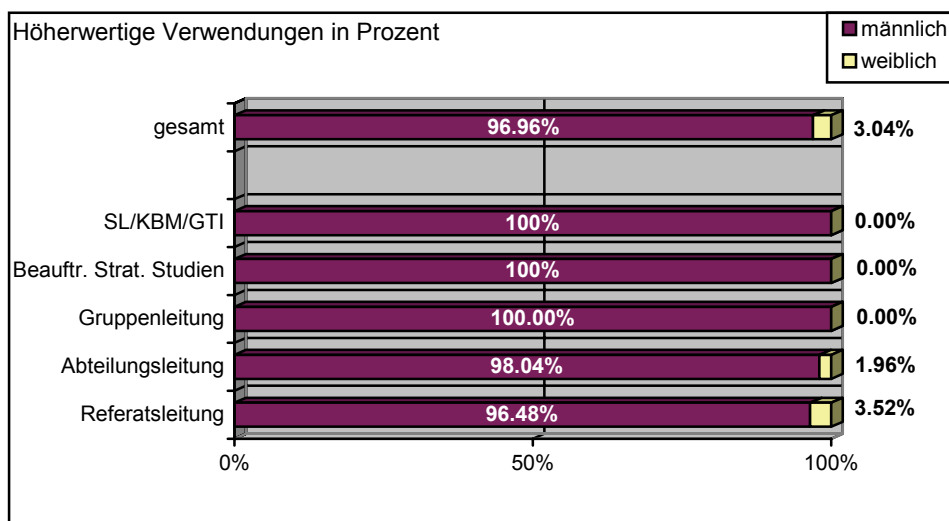

**SONSTIGE DIENSTBEHÖRDEN**  
(Korpskommando I + II, Militärkommando Wien,  
Heeresmaterialamt [HMATA], Fliegerdivision)

<b>2001</b>	weiblich	<b>Frauenanteil</b>	männlich	Männeranteil	gesamt
Korpskommandant/in, Militärkommandant /in, Leitung HMATA, Leitung Fliegerdiv. & Führungsstab	-	-	6	100%	6
Abteilungsleitung	-	-	37	100%	37
Referatsleitung	6	<b>4,62%</b>	124	95,38%	130
Summe	6	<b>3,47%</b>	167	96,53%	173

**2001**

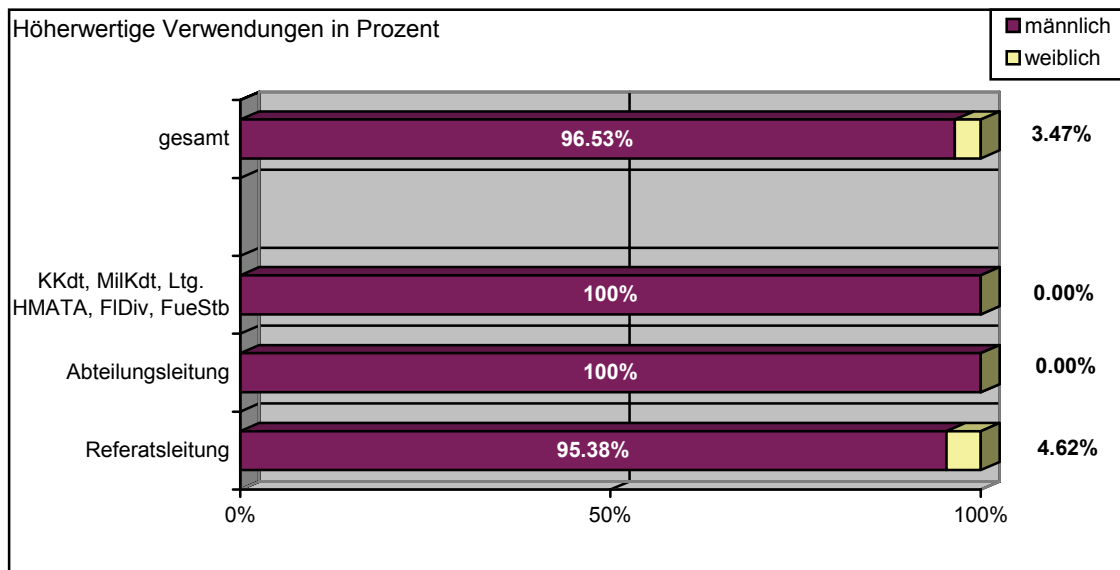

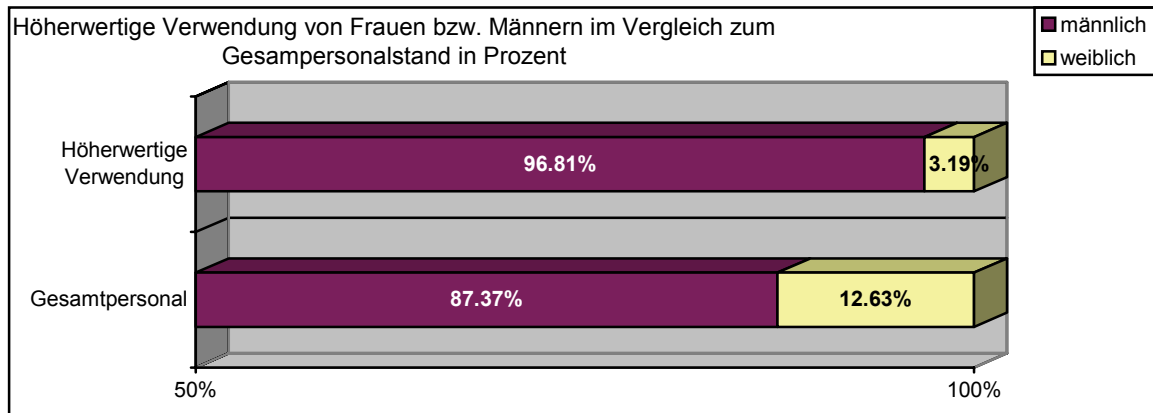



## Bundesministerium für Land- und Forstwirtschaft, Umwelt und Wasserwirtschaft

Ein Vergleich zum Stichtag 1. Juli 1999 wird nicht gezogen, da das Bundesministerium für Land- und Forstwirtschaft, Umwelt und Wasserwirtschaft erst seit 1. April 2000 besteht (vormals Bundesministerium für Land- und Forstwirtschaft bzw. Bundesministerium für Umwelt, Jugend und Familie).

Zum Stichtag 1. Juli 2001 weist der Gesamtpersonalstand 3983 Bedienstete aus.

### GESAMTPERSONALSTAND

<b>2001</b>	weiblich	<b>Frauenanteil</b>	männlich	Männeranteil	gesamt
gesamt	1708	<b>42,89%</b>	2275	57,11%	3983

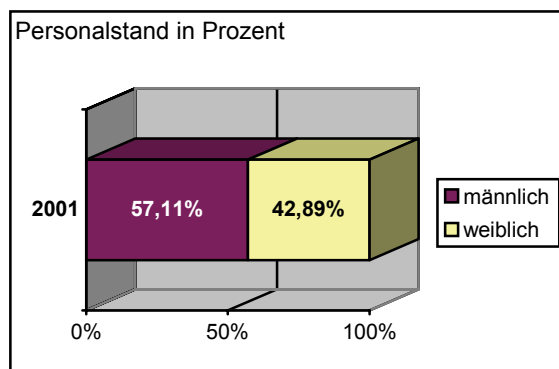
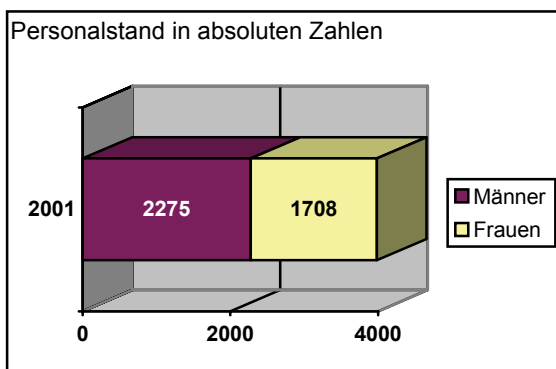

STICHTAGSBEZOGENE DATEN  
1. JULI 2001

**1. VOLLBESCHÄFTIGTE BEDIENSTETE**

des Dienststandes mit Ausnahme der Ersatzkräfte für Bedienstete nach Punkt 4 des Allgemeinen Teiles des Stellenplanes, Anlage III des für das jeweilige Finanzjahr geltenden Bundesfinanzgesetzes

ZENTRALLEITUNG UND SONSTIGE DIENSTBEHÖRDEN

<b>2001</b>	weiblich	<b>Frauenanteil</b>	männlich	Männeranteil	gesamt
gesamt	1304	<b>38,49%</b>	2084	61,51%	3388

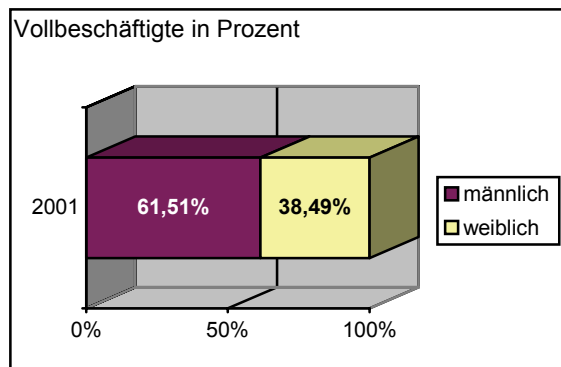
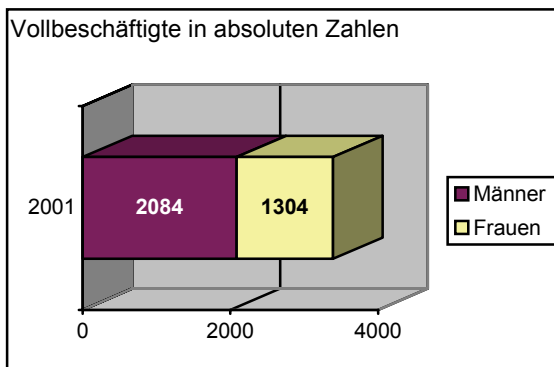

ZENTRALLEITUNG

<b>2001</b>	weiblich	<b>Frauenanteil</b>	männlich	Männeranteil	gesamt
gesamt	453	<b>44,98%</b>	554	55,02%	1007

**Verw.-/Entl.Gr.: Auszug**

A/A1/a/v1	133	<b>30,78%</b>	299	69,22%	432
B/A2/b/v2	129	<b>44,17%</b>	163	55,83%	292

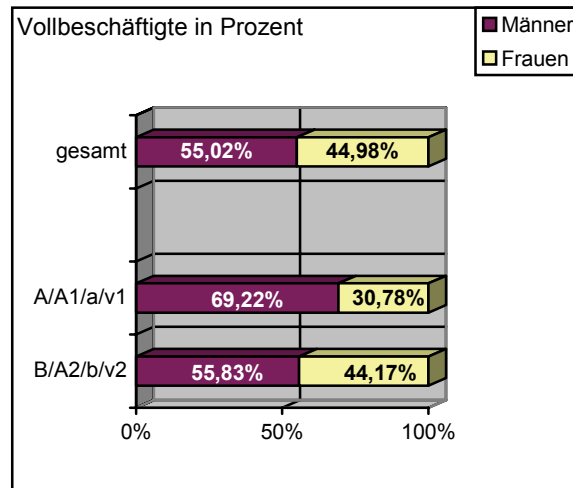



**BUNDESANSTALTEN**

(Landwirtschaftliche Bundeslehranstalten, Pflanzenbauliche Bundesanstalten, Forstwirtschaftliche Bundeslehranstalt, Forstliche Bundesversuchsanstalt, Bundesanstalt für Agrarwirtschaft, Bundesanstalt für Bergbauernfragen, Wasserwirtschaftliche Bundesanstalten, Forstwirtschaftliche Bundeslehr- und Versuchsanstalt)

<b>2001</b>	weiblich	<b>Frauenanteil</b>	männlich	Männeranteil	gesamt
gesamt	692	<b>38,81%</b>	1091	61,19%	1783

**Verw.-/Entl.Gr.: Auszug**

A/A1/a/v1	50	<b>17,12%</b>	242	82,88%	292
B/A2/b/v2	82	<b>26,88%</b>	223	73,12%	305
LPA/lpa	1	<b>25%</b>	3	75%	4
L1/l1	55	<b>26,31%</b>	154	73,69%	209
L2A2/l2a2	27	<b>36,98%</b>	46	63,02%	73
L2A1	1	<b>100%</b>	-	-	1

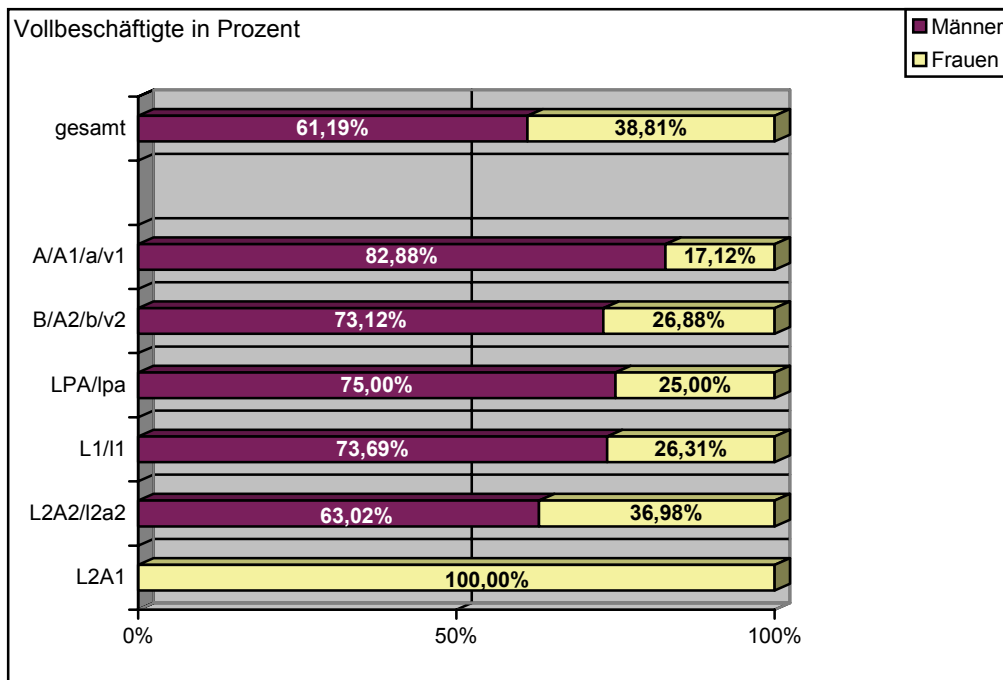

**SONSTIGE DIENSTBEHÖRDEN**  
(Forstliche Ausbildungsstätten, Wildbach- und Lawinenverbauungsdienst,  
Bundeskellereinspektion, Bundesgärten, Umweltpolitische Maßnahmen)

<b>2001</b>	weiblich	<b>Frauenanteil</b>	männlich	Männeranteil	gesamt
gesamt	144	<b>25%</b>	432	75%	576

**Verw.-/Entl.Gr.: Auszug**

A/A1/a/v1	3	<b>2,94%</b>	99	97,06%	102
B/A2/b/v2	15	<b>12,82%</b>	102	87,18%	117
L1/l1	-	-	4	100%	4
L2A2/l2a2	-	-	10	100%	10
L2A1	-	-	2	100%	2

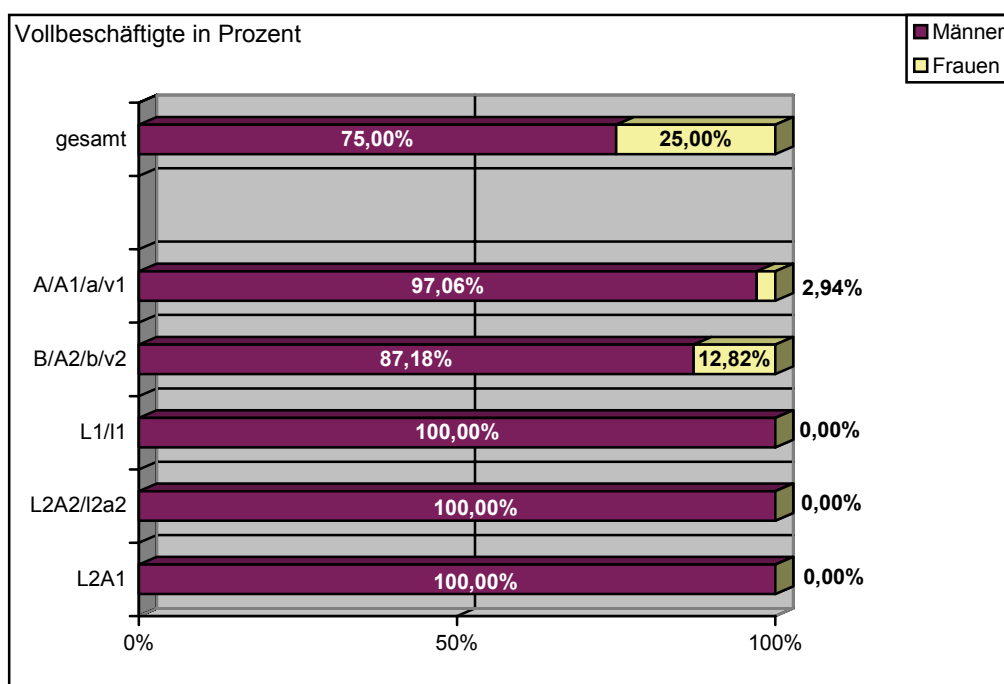

## 2. HÖHERWERTIGE VERWENDUNGEN (Funktionen)

### GESAMTANZAHL

	weiblich	Frauenanteil	männlich	Männeranteil	gesamt
<b>2001</b>	42	<b>16,15%</b>	218	83,85%	260

	weiblich	Frauenanteil	männlich	Männeranteil	gesamt
Sektionsleitung	-	-	8	100%	8
SL-Stellvertretung	1	<b>12,50%</b>	7	87,50%	8
Gruppenleitung	-	-	14	100%	14
GL-Stellvertretung	-	-	3	100%	3
Abteilungsleitung	20	<b>25,31%</b>	59	74,69%	79
AL- Stellvertretung	7	<b>14%</b>	43	86%	50
Referatsleitung	10	<b>16,94%</b>	49	83,06%	59
Vorstand Buchhaltung	-	-	2	100%	2
Vorstand Buchh. Stv.	-	-	2	100%	2
Direktorinnen/ Direktoren Dienststellenltg.	4	<b>11,42%</b>	31	88,58%	35
Summe	42	<b>16,15%</b>	218	83,85%	260

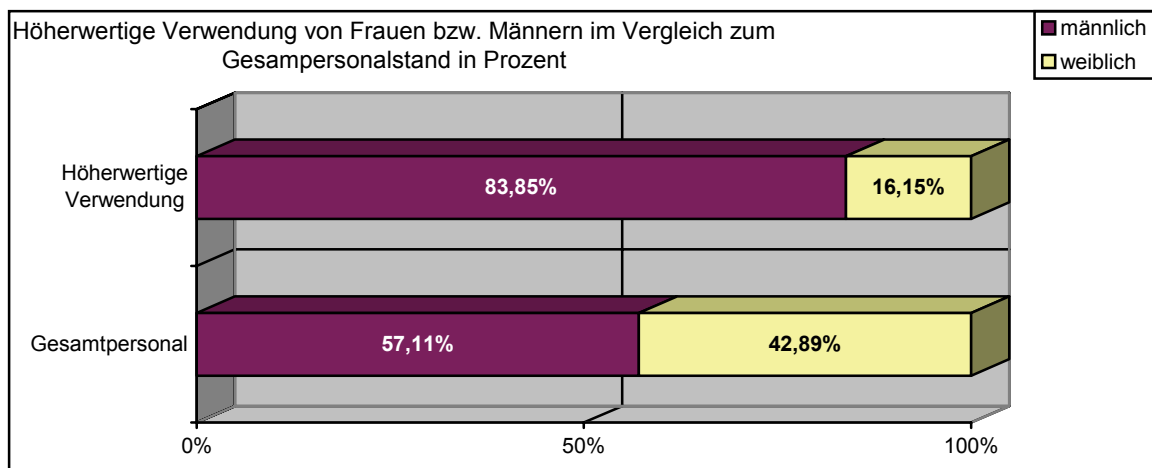

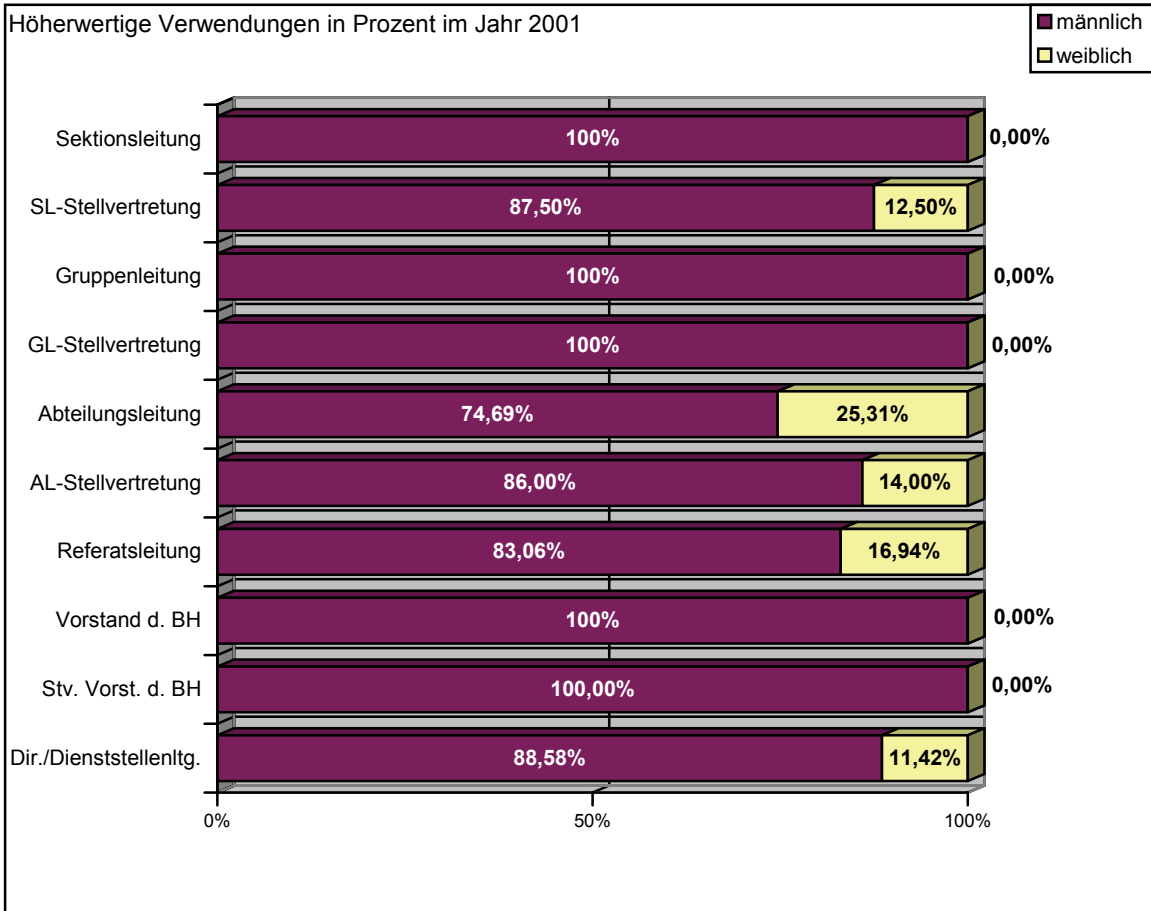
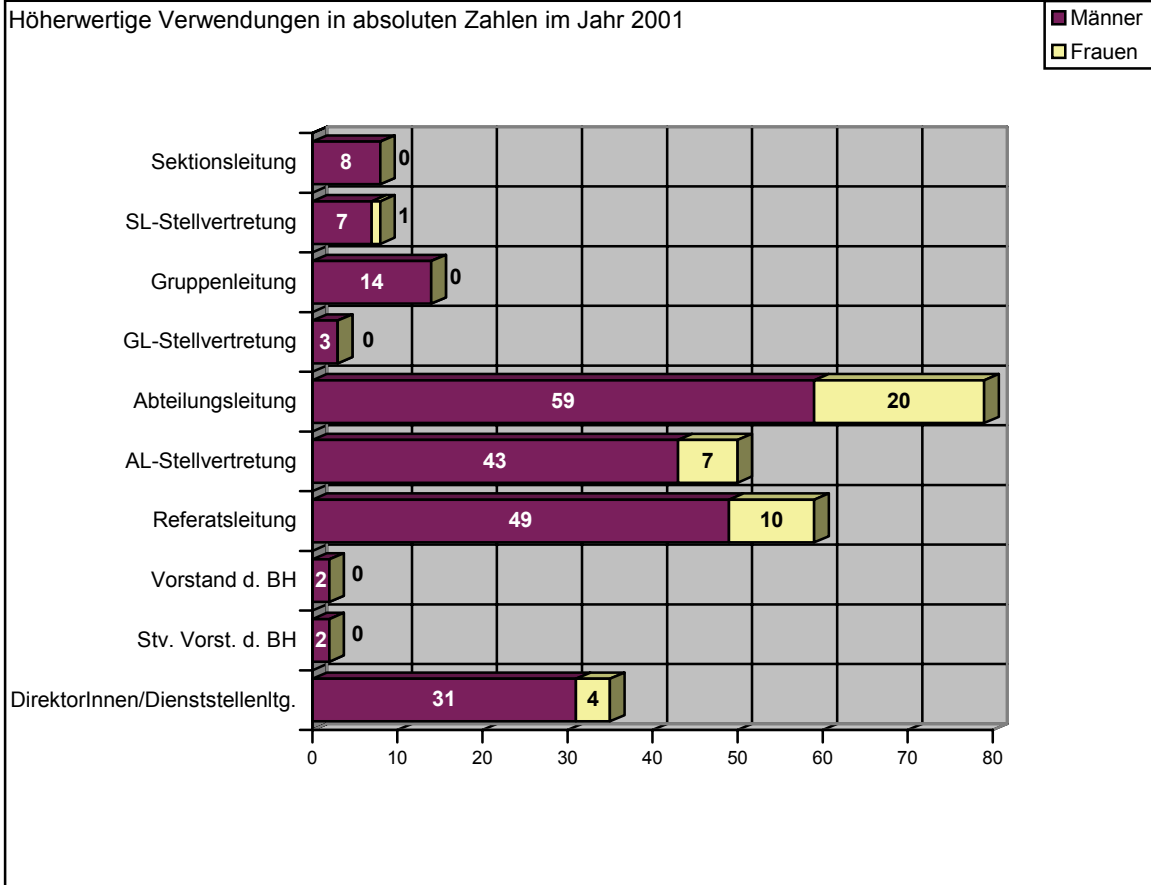



## Bundesministerium für öffentliche Leistung und Sport

Das Bundesministerium für öffentliche Leistung und Sport besteht seit 1. April 2000, daher wird nur der Ist-Zustand wiedergegeben.

Zum Stichtag 1. Juli 2001 weist der Gesamtpersonalstand 190 Bedienstete aus.

### GESAMTPERSONALSTAND (ausgenommen Bedienstete des Amtes der Bundessporteinrichtungen \*)

2001	weiblich	Frauenanteil	männlich	Männeranteil	gesamt
gesamt	120	<b>63,16%</b>	70	36,84%	190

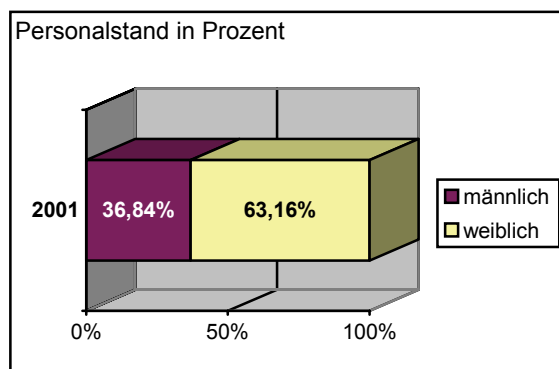
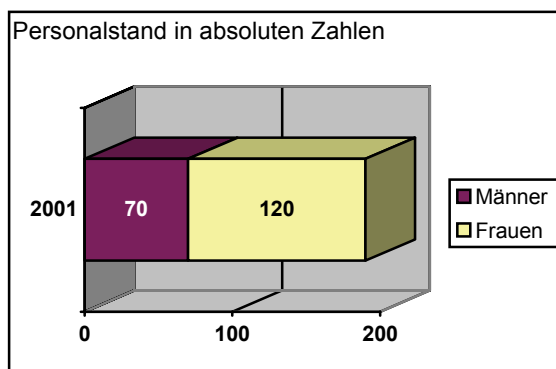

\* BMÖLS aus dem vorgelegten Bericht:  
„Das Amt der Bundessporteinrichtungen ist nicht mehr in dem Bericht aufgenommen worden, da es sich um einen ausgegliederten Bereich handelt, wo keine Aufnahmen mehr stattfinden können.“

STICHTAGSBEZOGENE DATEN  
1. JULI 2001

**1. VOLLBESCHÄFTIGTE BEDIENSTETE**

des Dienststandes mit Ausnahme der Ersatzkräfte für Bedienstete nach Punkt 4 des Allgemeinen Teiles des Stellenplanes, Anlage III des für das jeweilige Finanzjahr geltenden Bundesfinanzgesetzes und Bedienstete des Amtes der Bundessport-einrichtungen.

<b>2001</b>	weiblich	<b>Frauenanteil</b>	männlich	Männeranteil	gesamt
gesamt	104	<b>60,82%</b>	67	39,18%	171

**Verw.-/Entl.Gr.: Auszug 2001**

A/A1/v1	28	<b>47,46%</b>	31	52,54%	59
B/A2/v2	17	<b>51,52%</b>	16	48,48%	33

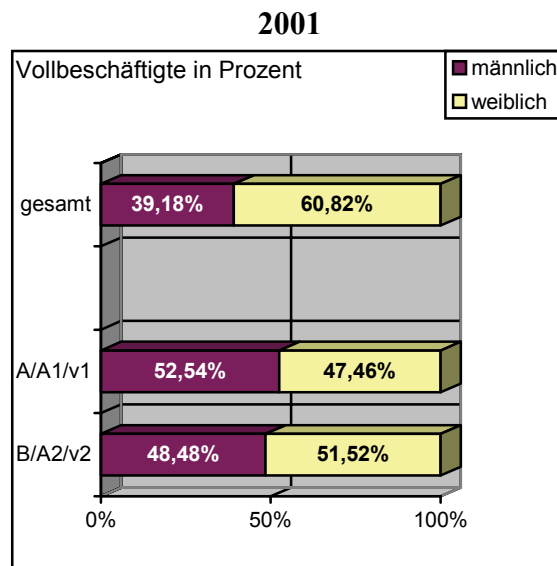

## 2. HÖHERWERTIGE VERWENDUNGEN (Funktionen)

### GESAMTANZAHL

	weiblich	<b>Frauenanteil</b>	männlich	Männeranteil	gesamt
<b>2001</b>	11	<b>32,36%</b>	23	67,64%	34

### ZENTRALLEITUNG

<b>Auszug 2001</b>	weiblich	<b>Frauenanteil</b>	männlich	Männeranteil	gesamt
Sektionsleitung	-	-	2	100%	2
Gruppenleitung	-	-	3	100%	3
Abteilungsleitung	7	<b>53,85%</b>	6	46,15%	13
Referatsleitung	4	<b>28,57%</b>	10	71,43%	14
Summe	11	<b>34,38%</b>	21	65,62%	32

**2001**

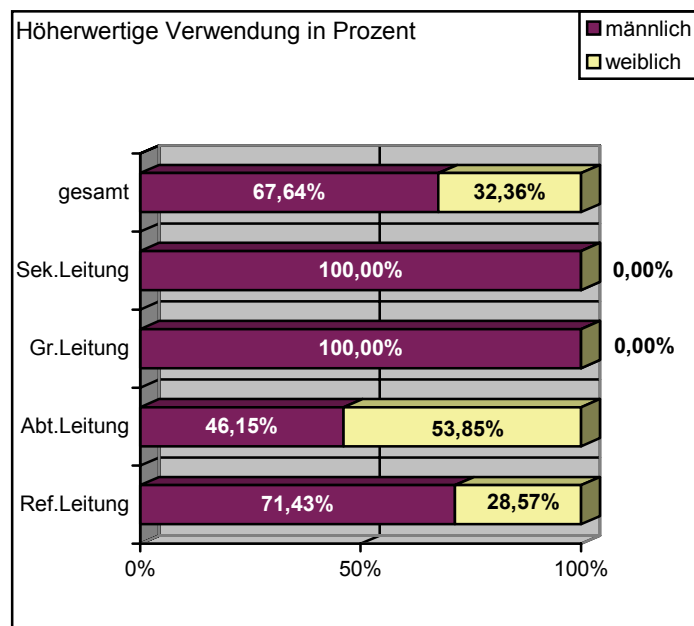



VERWALTUNGS-AKADEMIE DES BUNDES

**2001:**

	weiblich	<b>Frauenanteil</b>	männlich	Männeranteil	gesamt
Direktor/in	-	-	1	100%	1

HAUS DES SPORTS

**2001:**

	weiblich	<b>Frauenanteil</b>	männlich	Männeranteil	gesamt
Leitung	-	-	1	100%	1

## Bundesministerium für soziale Sicherheit und Generationen

Ein Vergleich zum Stichtag 1. Juli 1999 kann nicht in allen Bereichen gezogen, da das Bundesministerium für soziale Sicherheit und Generationen erst seit 1. April 2000 besteht (vormals Bundesministerium für Arbeit, Gesundheit und Soziales, Bundeskanzleramt und Bundesministerium für Umwelt Jugend und Familie).

Zum Stichtag 1. Juli 2001 weist der Gesamtpersonalstand 2629 Bedienstete aus.

### GESAMTPERSONALSTAND

<b>2001</b>	weiblich	<b>Frauenanteil</b>	männlich	Männeranteil	gesamt
gesamt	1634	<b>62,16%</b>	995	37,84%	2629

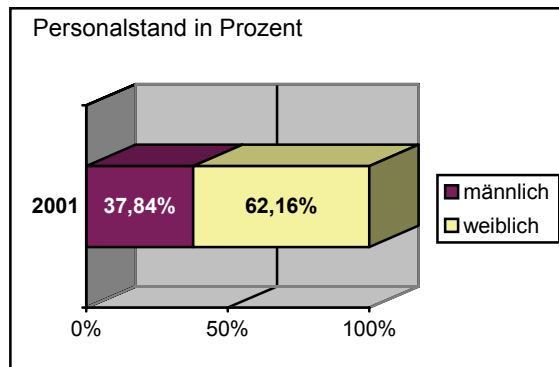
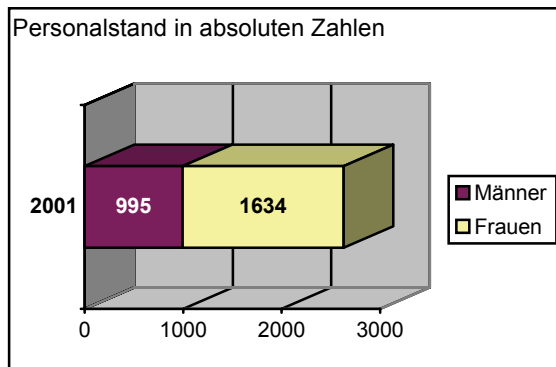

STICHTAGSBEZOGENE DATEN  
1. JULI 2001

**1. VOLLBESCHÄFTIGTE BEDIENSTETE**

des Dienststandes mit Ausnahme der Ersatzkräfte für Bedienstete nach Punkt 4 des Allgemeinen Teiles des Stellenplanes, Anlage III des für das jeweilige Finanzjahr geltenden Bundesfinanzgesetzes

ZENTRALLEITUNG UND SONSTIGE DIENSTBEHÖRDEN

2001	weiblich	Frauenanteil	männlich	Männeranteil	gesamt
gesamt	1223	<b>56,18%</b>	954	43,82%	2177

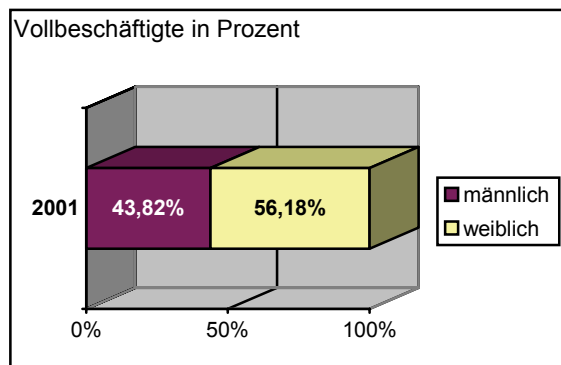
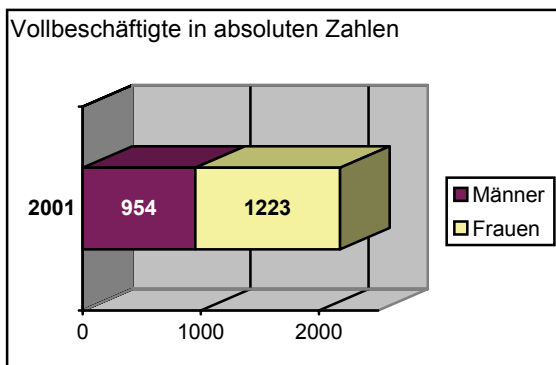

ZENTRALLEITUNG

2001	weiblich	Frauenanteil	männlich	Männeranteil	gesamt
gesamt	441	<b>54,52%</b>	368	45,48%	809

**Verw.-/Entl.Gr.: Auszug**

A/A1/v1	153	<b>47,67%</b>	168	52,33%	321
B/A2/v2	146	<b>58,87%</b>	102	41,13%	248

2001

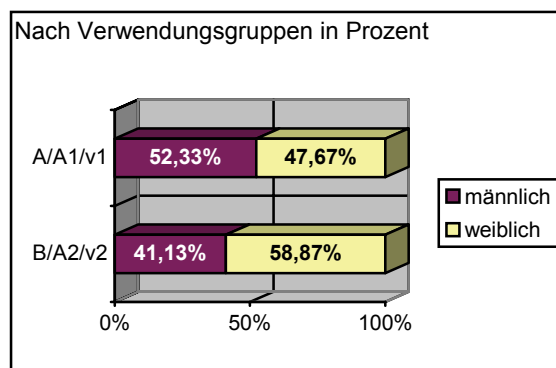
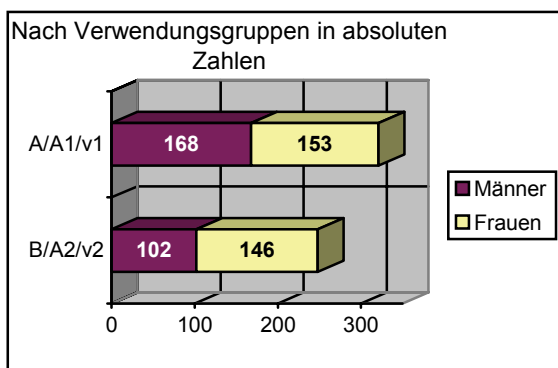
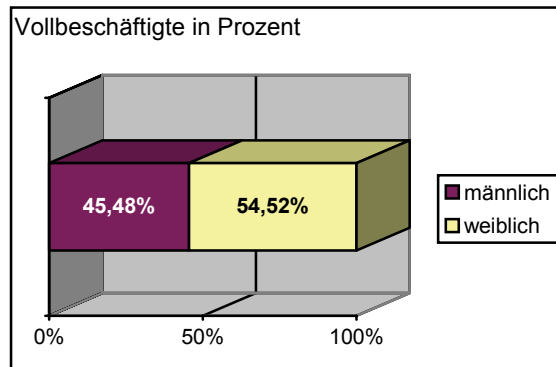
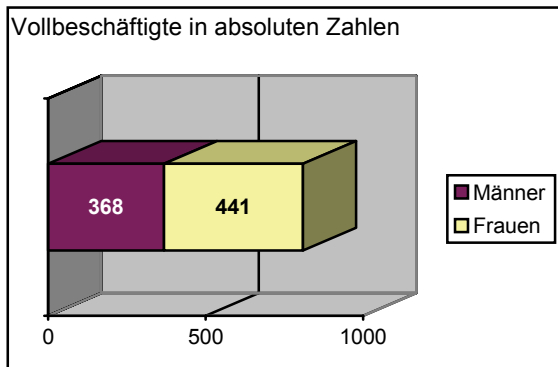

VETERINÄRMEDIZIN. ANSTALTEN (inkl. GRENZBESCHAUDIENST)  
sowie LEBENSMITTELUNTERSUCHUNGSANSTALTEN

**2001**

	weiblich	<b>Frauenanteil</b>	männlich	Männeranteil	gesamt
gesamt	205	<b>49,88%</b>	206	50,12%	411

**Verw.-/Entl.Gr.: Auszug**

A/A1/v1	36	<b>31,58%</b>	78	68,42%	114
B/A2/b/v2	50	<b>43,86%</b>	64	56,14%	114

**1999**

	weiblich	<b>Frauenanteil</b>	männlich	Männeranteil	gesamt
gesamt	181	<b>45,14%</b>	220	54,86%	401

**Verw.-/Entl.Gr.: Auszug**

A/A1/a/v1	27	<b>22,88%</b>	91	77,12%	118
B/A2/b/v2	56	<b>46,67%</b>	64	53,33%	120

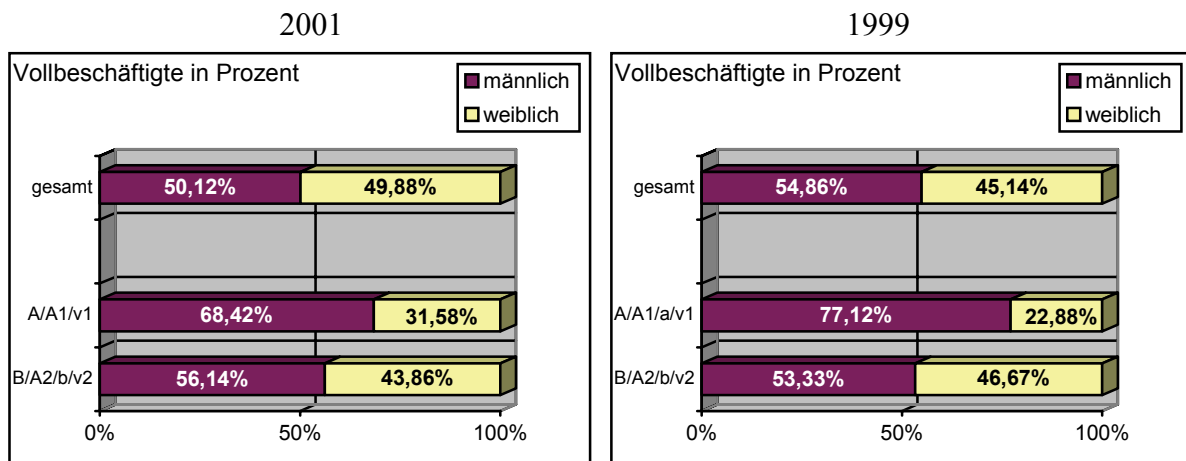

BAKTERIOLOGISCH-SEROLOGISCHE UNTERSUCHUNGSANSTALTEN  
und BUNDESINSTITUT FÜR ARZNEIMITTEL

**2001**

	weiblich	<b>Frauenanteil</b>	männlich	Männeranteil	gesamt
gesamt	173	<b>67,06%</b>	85	32,94%	258

**1999**

	weiblich	<b>Frauenanteil</b>	männlich	Männeranteil	gesamt
gesamt	207	<b>69,00%</b>	93	31,00%	300

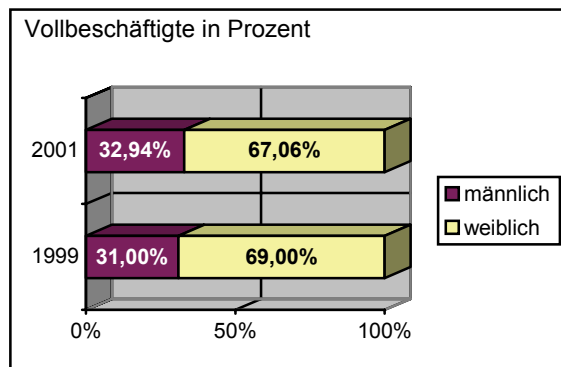
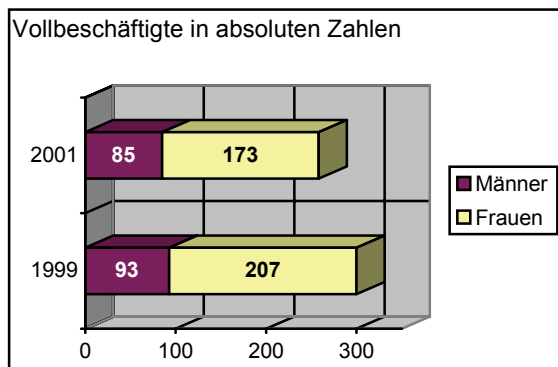

BAKTERIOLOGISCH-SEROLOGISCHE UNTERSUCHUNGSANSTALTEN  
und BUNDESINSTITUT FÜR ARZNEIMITTEL

**Verw.-/Entl.Gr.: Auszug 2001**

	weiblich	Frauenanteil	männlich	Männeranteil	gesamt
A/A1/v1	29	<b>47,54%</b>	32	52,46%	61
B/A2/b/v2	22	<b>53,66%</b>	19	46,34%	41

**Verw.-/Entl.Gr.: Auszug 1999**

	weiblich	Frauenanteil	männlich	Männeranteil	gesamt
A/A1/v1	33	<b>47,83%</b>	36	52,17%	69
B/A2/b/v2	27	<b>58,70%</b>	19	41,30%	46

2001

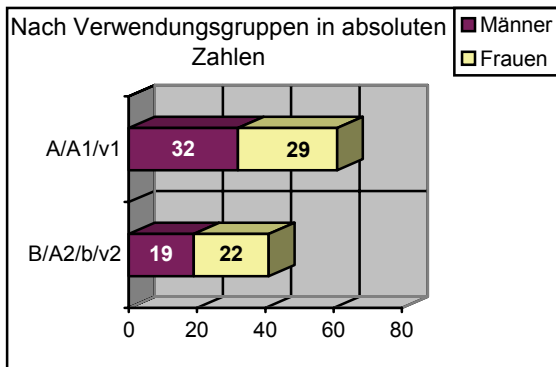

1999

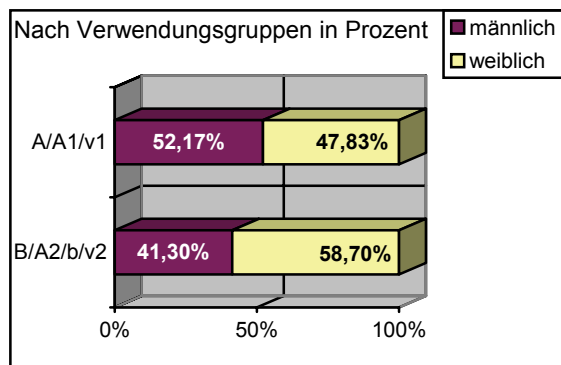
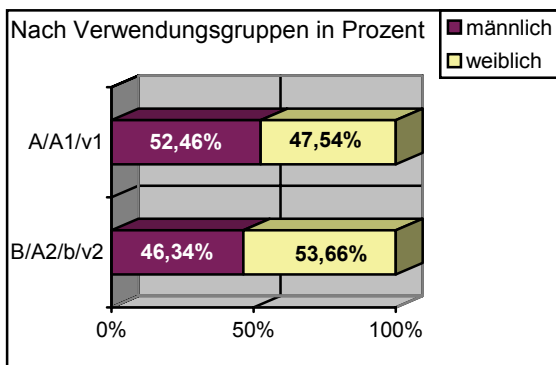
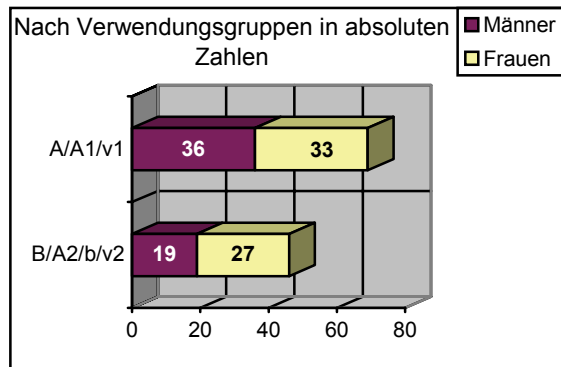

BUNDESSOZIALÄMTER

2001

	weiblich	<b>Frauenanteil</b>	männlich	Männeranteil	gesamt
gesamt	404	<b>57,80%</b>	295	42,20%	699

1999

	weiblich	<b>Frauenanteil</b>	männlich	Männeranteil	gesamt
gesamt	440	<b>58,28%</b>	315	41,72%	755

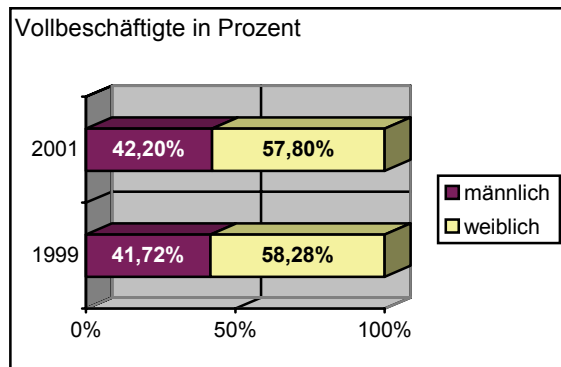
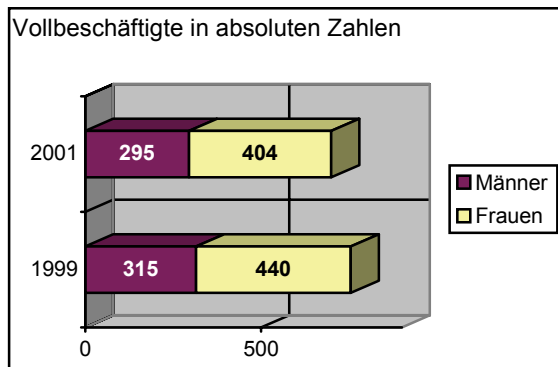



BUNDESSOZIALÄMTER

**Verw.-/Entl.Gr.: Auszug 2001**

	weiblich	Frauenanteil	männlich	Männeranteil	gesamt
A/A1/a/v1	37	<b>36,64%</b>	64	63,36%	101
B/A2/b/v2	220	<b>56,13%</b>	172	43,87%	392

**Verw.-/Entl.Gr.: Auszug 1999**

	weiblich	Frauenanteil	männlich	Männeranteil	gesamt
A/A1/a/v1	36	<b>37,89%</b>	59	62,11%	95
B/A2/b/v2	230	<b>53,49%</b>	200	46,51%	430

**2001**

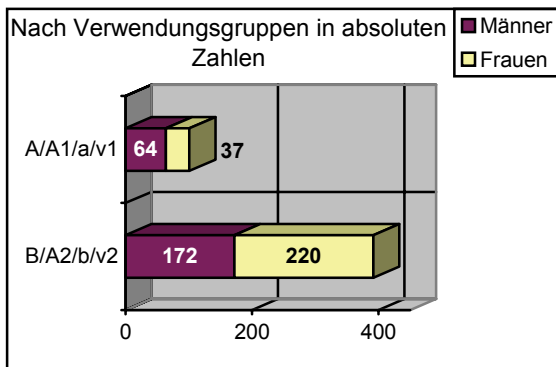

**1999**

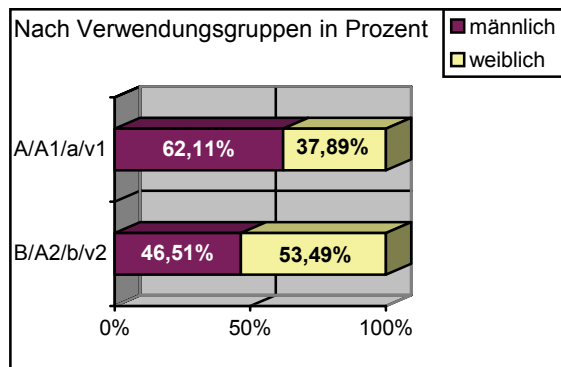
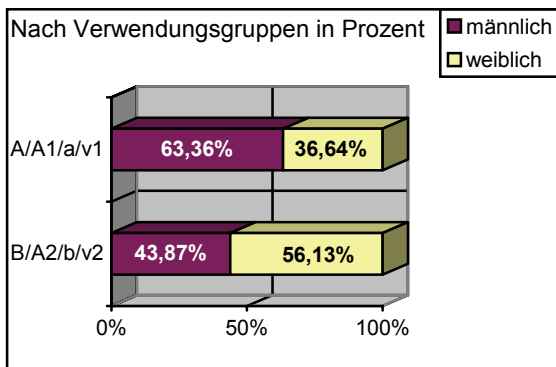
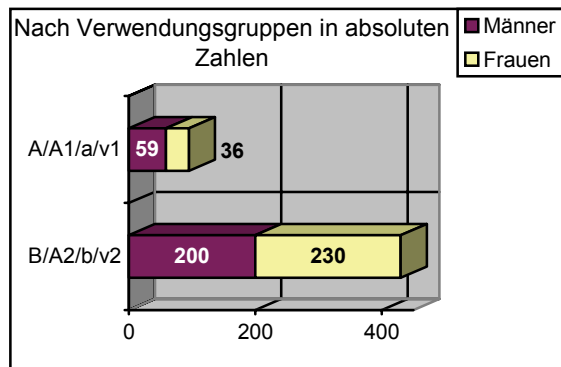

Vergleichsweise bedeutet das:

**Zentralleitung:**

- \* Ein Vergleich zum Stichtag 1. Juli 1999 kann nicht gezogen werden, da das BMSG erst seit 1. April 2000 besteht.

**Veterinärmedizinische Anstalten (inkl. Grenzbeschaudienst) sowie  
Lebensmitteluntersuchungsanstalten:**

- \* Hier gibt es insgesamt 10 Personen (= ein Plus von 2,50%) mehr und zwar 24 Frauen (= ein Plus von 13,26%) mehr und 14 Männer (= ein Minus von 6,36%) weniger.
- \* In der **Verw./Entl.Gr. A/A1/v1** erhöhte sich der Frauenanteil um 8,70% auf 31,58%.
- \* In der **Verw./Entl.Gr. B/A2/b/v2** sank der Frauenanteil um 2,81% auf 43,86% und liegt somit noch über 40% Frauenanteil.

**Bakteriologisch-Serologische Untersuchungsanstalten und  
Bundesinstitut für Arzneimittel:**

- \* Insgesamt 42 Personen weniger; das sind weiters 34 Frauen und 8 Männer weniger. Der Frauenanteil ist somit um 1,94 Prozentpunkte gesunken und liegt jedoch immer noch bei 67,06%.
- \* In der **Verw./Entl.Gr. A/A1/v1** ist der Frauenanteil fast gleich geblieben, in der **Verw./Entl.Gr. B/A2/b/v2** hingegen um 5,04 Prozentpunkte gesunken.

**Bundessozialämter:**

- \* Insgesamt 56 Personen (= ein Minus von 7,41%) weniger, davon 36 Frauen (= ein Minus von 8,18%) und 20 Männer (= ein Minus von 6,35%) → der Frauenanteil blieb mit einem Unterschied von Minus 0,48% fast gleich.
- \* Ebenfalls ein Zurückgehen des prozentuellen Frauenanteiles in der **Verw./Entl.Gr. A/A1/a/v1** um -1,25% auf 36,64%.  
Zum Vergleich: 1997 betrug der Frauenanteil fast 40%, im Jahr 1999 37,89% und im Jahr 2001 36,64%.
- \* In der **Verw./Entl.Gr. B/A2/b/v2** stieg der Frauenanteil um 2,64% auf 56,13%.

## 2. HÖHERWERTIGE VERWENDUNGEN (Funktionen)

Anmerkung seitens des BMSG:

„Bemerkt wird, dass provisorische Funktionsbetrauungen in der Aufstellung nicht enthalten sind.“

### GESAMTANZAHL

	weiblich	<b>Frauenanteil</b>	männlich	Männeranteil	gesamt
<b>2001</b>	214	<b>37,88%</b>	351	62,12%	565

### ZENTRALLEITUNG

<b>2001</b>	weiblich	<b>Frauenanteil</b>	männlich	Männeranteil	gesamt
gesamt	116	<b>38,54%</b>	185	61,46%	301

### Auszug

Sektionsleitung	1	<b>12,50%</b>	7	87,50%	8
stv. Sektionsleitung	1	<b>7,15%</b>	13	92,85%	14
Gruppenleitung	2	<b>13,34%</b>	13	86,66%	15
stv. Gruppenleitung	5	<b>38,47%</b>	8	61,53%	13
Abteilungsleitung	32	<b>35,56%</b>	58	64,44%	90
stv. Abteilungsleitung	50	<b>53,20%</b>	44	46,80%	94
Referatsleitung	14	<b>41,18%</b>	20	58,82%	34
Vorstand BH	-	-	1	100%	1
stv. Vorstand	-	-	1	100%	1
Stellenleitung BH	2	<b>50%</b>	2	50%	4
stv. Stellenltg.	2	<b>50%</b>	2	50%	4
Min. Bibliothek	1	<b>100%</b>	-	-	1

### ZENTRALLEITUNG

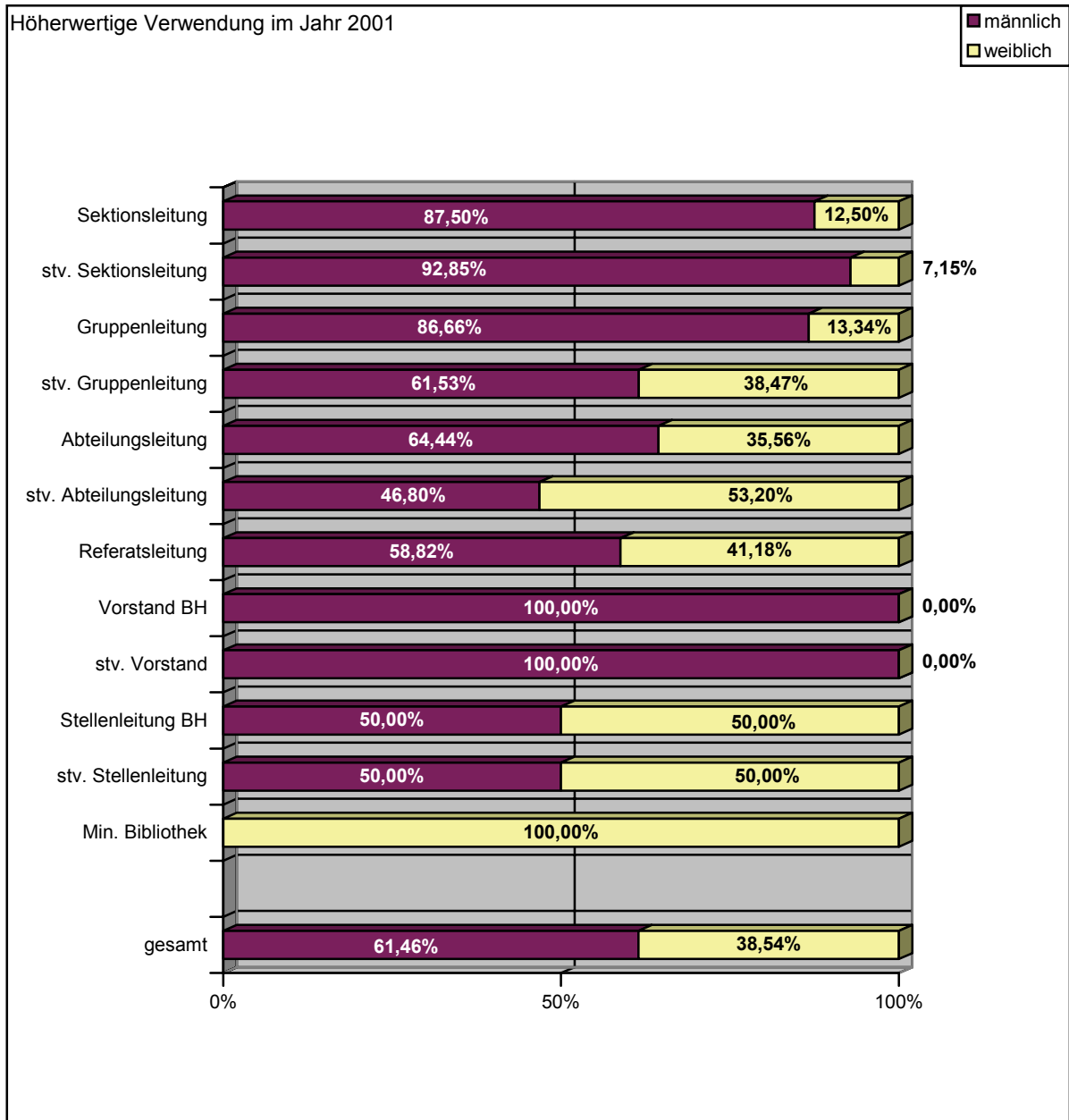

VETERINÄRMEDIZINISCHE ANSTALTEN sowie  
LEBENSMITTELUNTERSUCHUNGSANSTALTEN

2001	weiblich	Frauenanteil	männlich	Männeranteil	gesamt
Leitung	-	-	8	100%	8
stv. Leitung	2	22,23%	7	77,77%	9
Abteilungsleitung	20	40%	30	60%	50
stv. Abteilungsltg.	8	33,34%%	16	66,66%	24
Summe	30	32,97%	61	67,03%	91

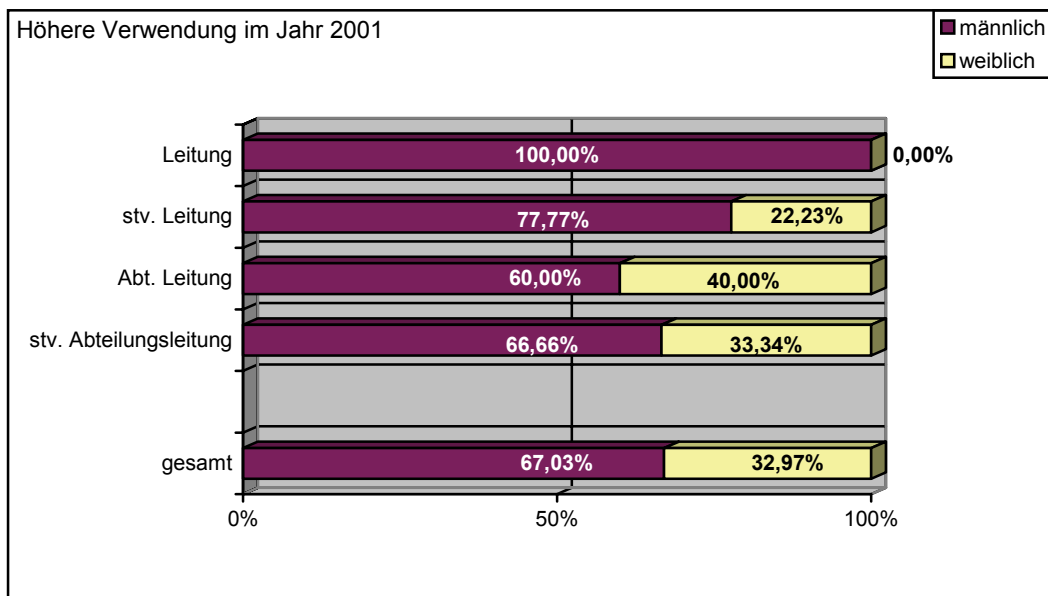

Zum Jahr 1999 ist leider kein Vergleich möglich, da keine Daten für diesen Berichtszeitraum im Bericht des Bundeskanzleramtes (damalige Ressortzuständigkeit) vorliegen.

BAKTERIOLOGISCH-SEROLOGISCHE UNTERSUCHUNGSANSTALTEN und  
BUNDESINSTITUT FÜR ARZNEIMITTEL

**2001**

	weiblich	<b>Frauenanteil</b>	männlich	Männeranteil	gesamt
Leitung	2	<b>50%</b>	2	50%	4
stv. Leitung	2	<b>28,58%</b>	5	71,42%	7
Abteilungsleitung	2	<b>33,33%</b>	4	66,67%	6
stv. Abteilungsltg.	2	<b>28,58%</b>	5	71,42 5	7
Summe	8	<b>33,34%</b>	16	66,66%	24

**1999**

	weiblich	<b>Frauenanteil</b>	männlich	Männeranteil	gesamt
Leitung	2	<b>28,57%</b>	5	71,43%	7
stv. Leitung	2	<b>28,57%</b>	5	71,43%	7
Abteilungsleitung	2	<b>33,33%</b>	4	66,67%	6
stv. Abteilungsltg.	5	<b>100%</b>	-	-	5
Summe	11	<b>44,00%</b>	14	56,00%	25

## BAKTERIOLOGISCH-SEROLOGISCHE UNTERSUCHUNGSANSTALTEN und BUNDESINSTITUT FÜR ARZNEIMITTEL

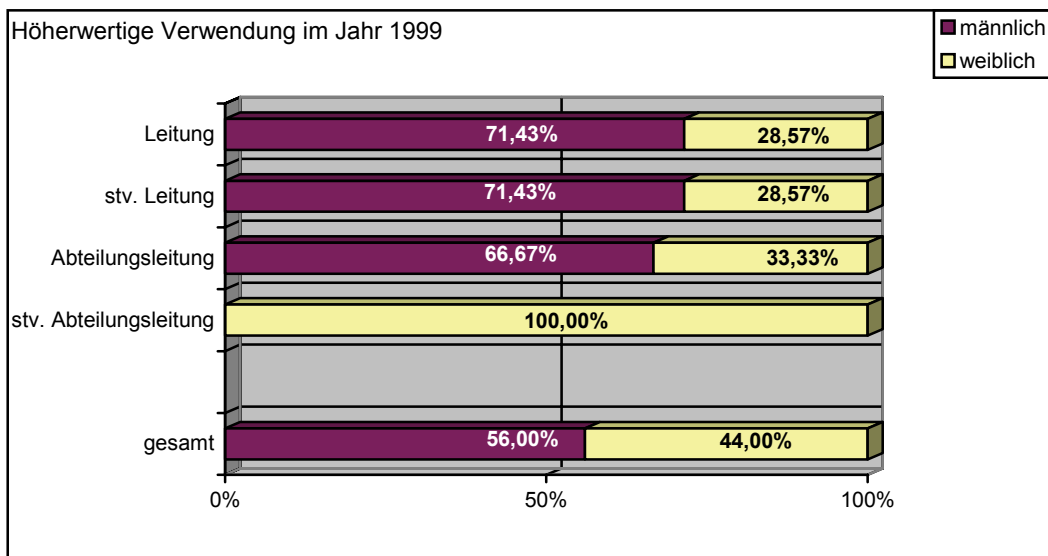
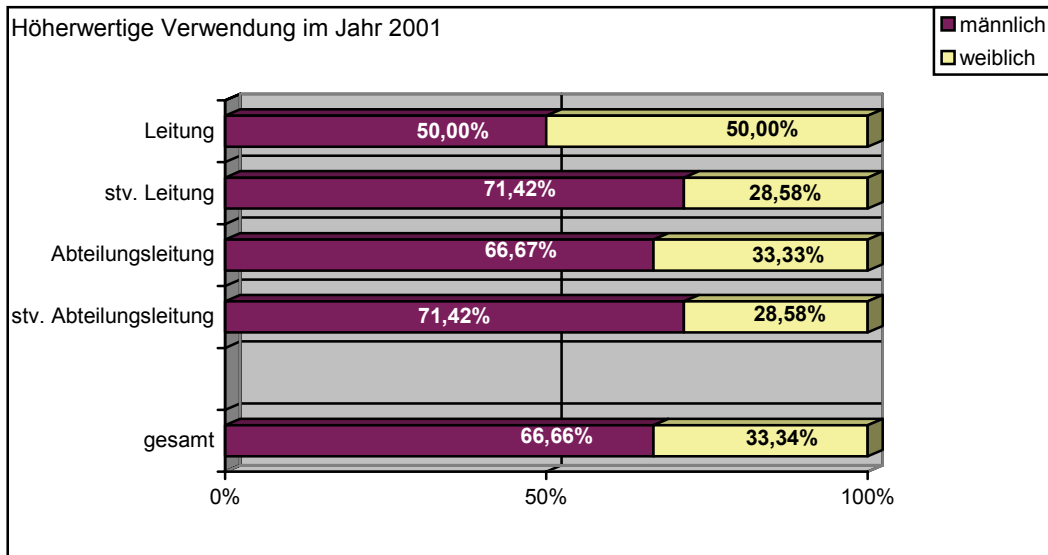

BUNDESSOZIALÄMTER

**2001**

	weiblich	<b>Frauenanteil</b>	männlich	Männeranteil	gesamt
gesamt	60	<b>40,27%</b>	89	59,73%	149

**Auszug**

Amtsleitung	2	<b>28,57%</b>	5	71,43%	7
stv. Amtsleitung Abteilungsleitung Gruppenleitung	17	<b>30,36%</b>	39	69,64%	56
stv. Abteilungs- leitung	18	<b>41,86%</b>	25	58,14%	43

**1999**

	weiblich	<b>Frauenanteil</b>	männlich	Männeranteil	gesamt
gesamt	60	<b>38,96%</b>	94	61,04%	154

**Auszug**

Amtsleitung	2	<b>28,57%</b>	5	71,43%	7
stv. Amtsleitung Abteilungsleitung Gruppenleitung	17	<b>30,36%</b>	39	69,64%	56
stv. Abteilungs- leitung	19	<b>42,22%</b>	26	57,78%	45



## BUNDESSOZIALÄMTER

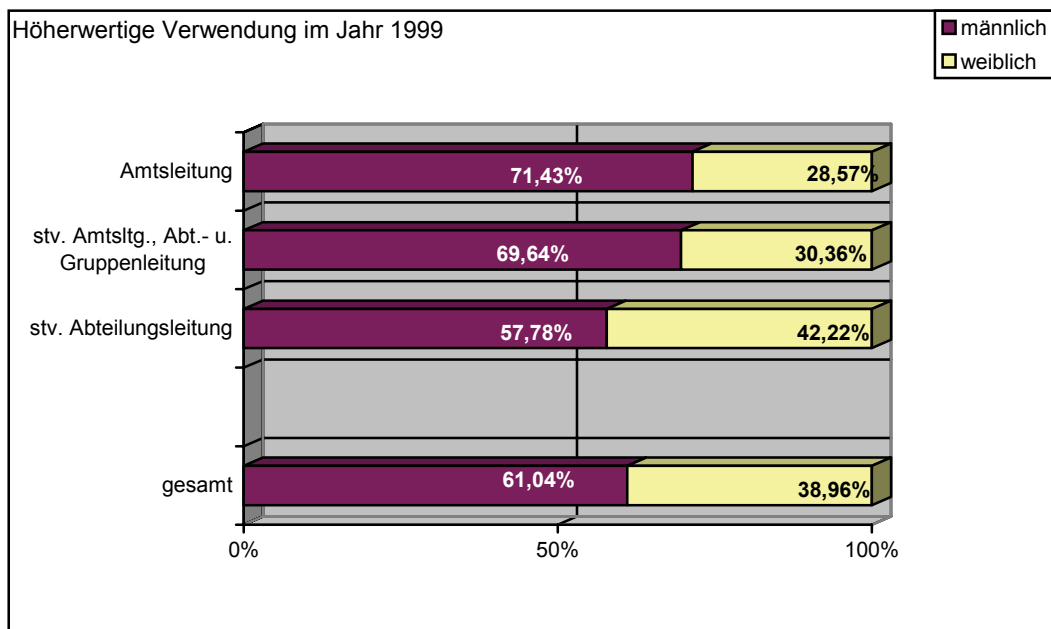
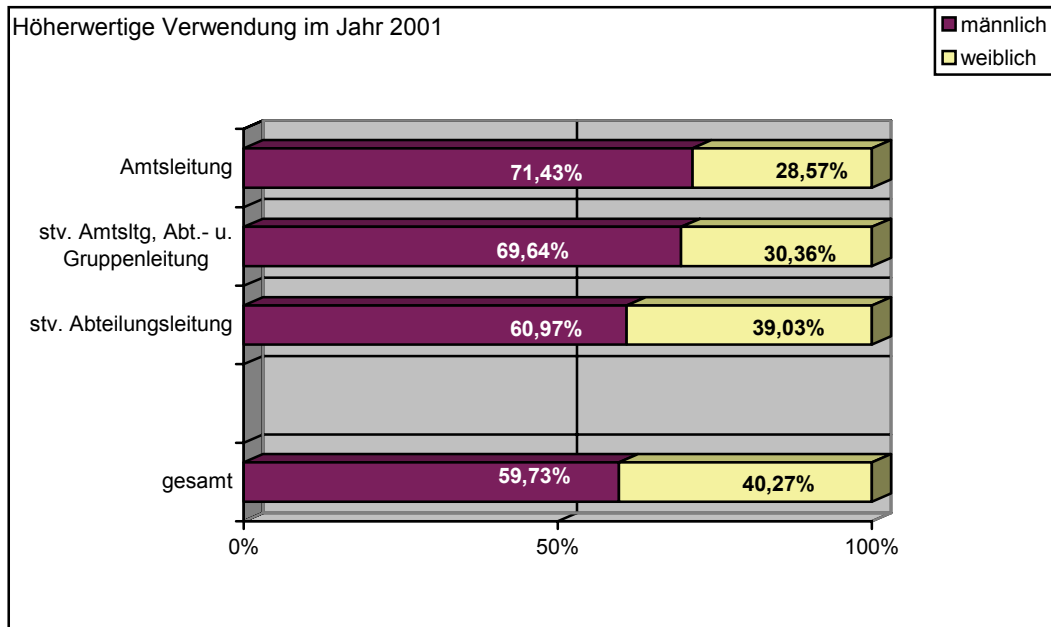

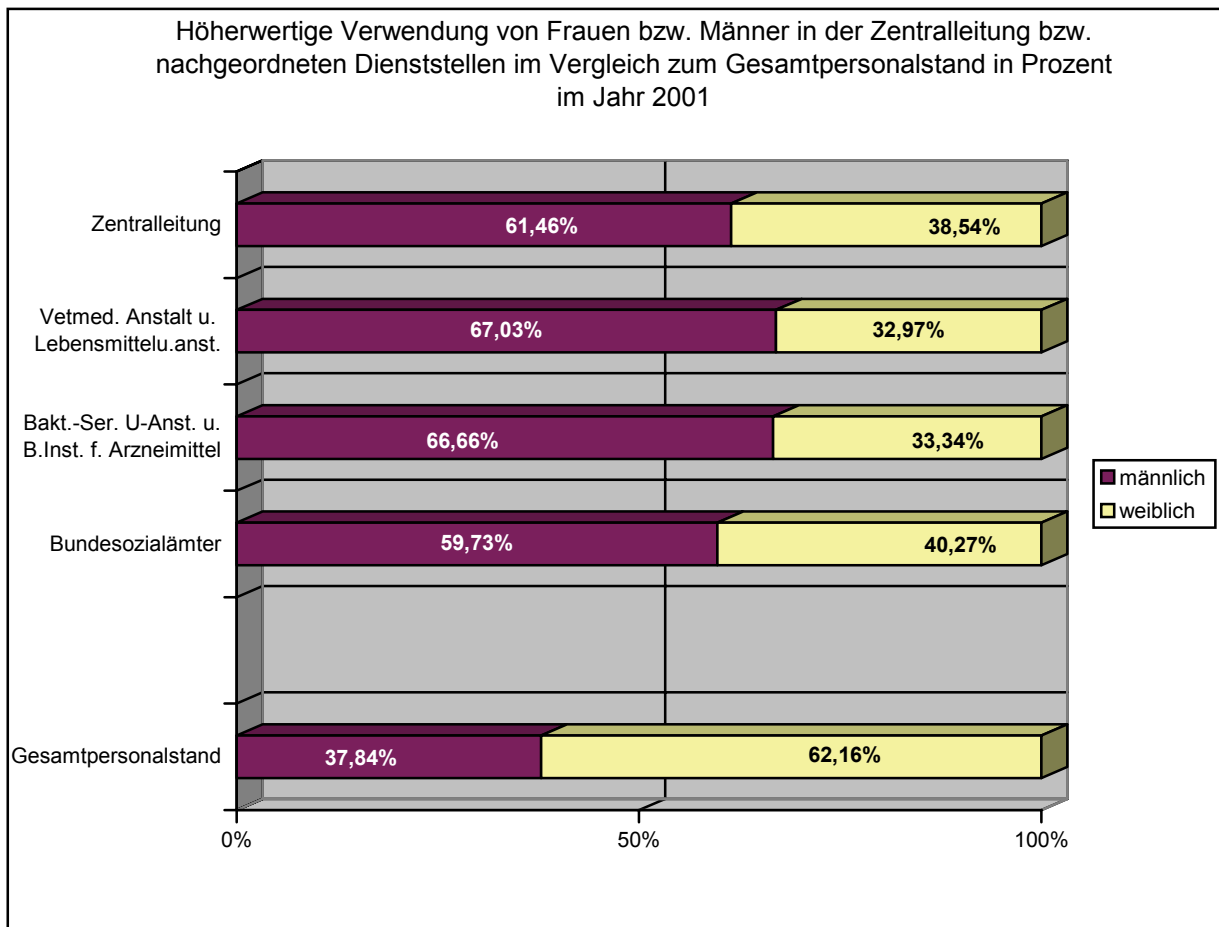

Vergleich zum Letztbericht:

- \* **Bakteriologisch-Serologische Untersuchungsanstalten und Bundesinstitut für Arzneimittel:** Der prozentuelle Frauenanteil sank von 44% auf 34,34% (= ein Minus von 10,66%) bei den höherwertigen Verwendungen, vor allem dadurch bedingt, dass im Letztberichtszeitraum 5 Frauen und keine Männer stellvertretende Abteilungsleiter/innen waren und nunmehr 2 Frauen und 5 Männer stellvertretende Abteilungsleiter/innen sind. Beachtlich ist jedoch, dass in diesem Zeitraum 50% der Leiter/innen weiblich sind (2 weibliche und 2 männliche Leiter/innen). Zum Vergleich: Im Jahre 1997 hatten die Frauen 20% der Leitung inne, im Jahr 1999 waren 28,57% der Leiter/innen weiblich und nun sind es 50%.
- \* **Bundessozialämter:** Der prozentuelle Frauenanteil stieg von 38,96% auf 40,27% (= ein Plus von 1,31%) bei den höherwertigen Verwendungen. Die Anzahl der Frauen blieb gleich, jedoch sank die Anzahl der Männer um 5 Personen.



## Bundesministerium für Verkehr, Innovation und Technologie

Das Bundesministerium für Verkehr, Innovation und Technologie besteht seit 1. April 2000, daher wird nur der Ist-Zustand wiedergegeben.

Zum Stichtag 1. Juli 2001 weist der Gesamtpersonalstand 1315 Bedienstete aus.

### GESAMTPERSONALSTAND

2001	weiblich	Frauenanteil	männlich	Männeranteil	gesamt
gesamt	429	<b>32,63%</b>	886	67,37%	1315

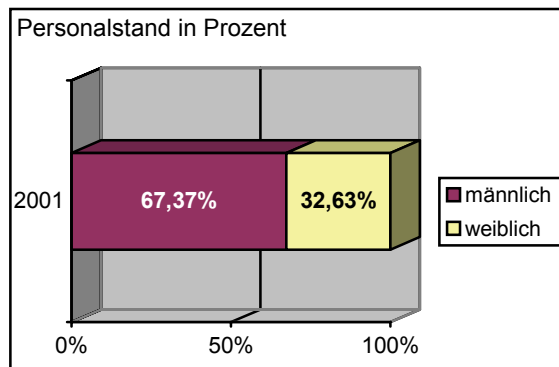
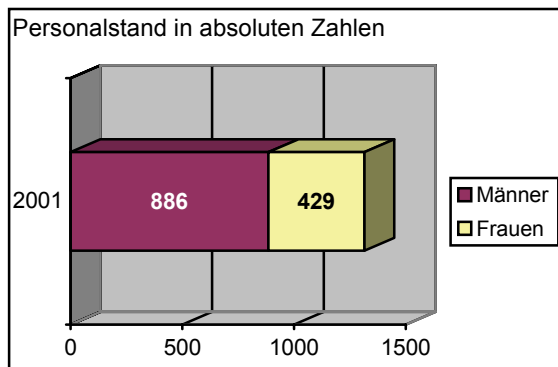

STICHTAGSBEZOGENE DATEN  
1. JULI 2001

**1. VOLLBESCHÄFTIGTE UND TEILBESCHÄFTIGTE BEDIENSTETE**  
des Dienststandes mit Ausnahme der Ersatzkräfte für Bedienstete nach Punkt 4 des Allgemeinen Teiles des Stellenplanes, Anlage III des für das jeweilige Finanzjahr geltenden Bundesfinanzgesetzes

ZENTRALLEITUNG, SCHIFFFAHRTSPOLIZEI  
BUNDESPRÜFANSTALT FÜR KRAFTFAHRZEUGE

2001

	weiblich	Frauenanteil	männlich	Männeranteil	gesamt
gesamt	247	<b>31,99%</b>	525	68,01%	772

Verw./Entl.Gr.: Auszug

A/A1/a/v1	41	<b>19,34%</b>	171	80,66%	212
B/A2/b/v2	58	<b>33,15%</b>	117	66,85%	175

2001

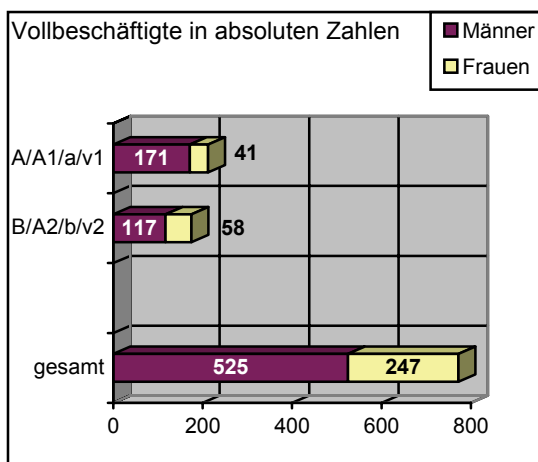

2001

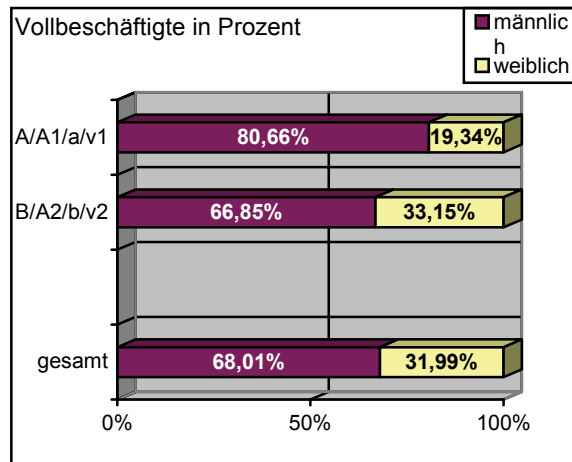

AMT DER WASSERSTRASSENDIREKTION,  
WASSERSTRASSENDIREKTION,  
ÖSTERREICHISCHES PATENTAMT und  
ÖSTERR. FORSCHUNGS- UND PRÜFZENTRUM ARSENAL GMBH

2001

	weiblich	Frauenanteil	männlich	Männeranteil	gesamt
gesamt	119	<b>25,99%</b>	339	74,01%	458

Verw./Entl.Gr.: Auszug

A/A1/a/v1	24	<b>15%</b>	136	85%	160
B/A2/b/v2	19	<b>27,54%</b>	50	72,46%	69

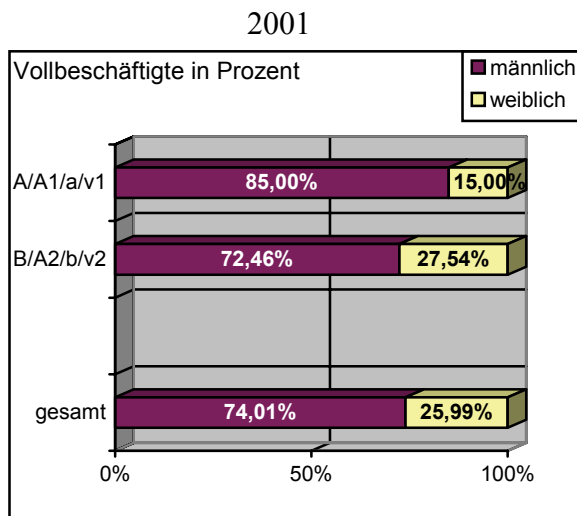
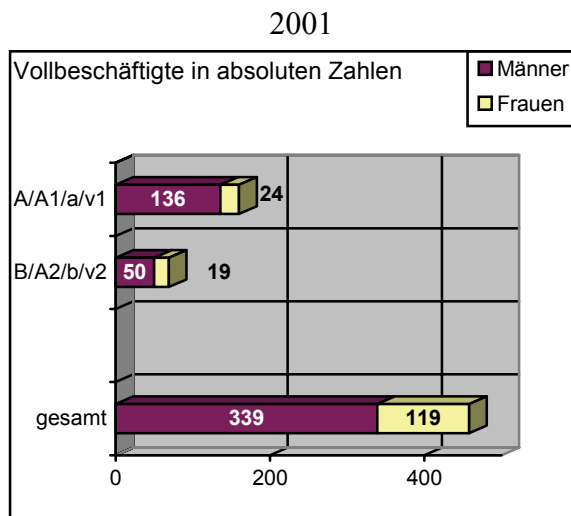

## 2. HÖHERWERTIGE VERWENDUNGEN (Funktionen)

### GESAMTANZAHL

	weiblich	<b>Frauenanteil</b>	männlich	Männeranteil	gesamt
<b>2001</b>	52	<b>18,31%</b>	232	81,69%	284

### ZENTRALLEITUNG, SCHIFFFAHRTSPOLIZEI und BUNDESPRÜFANSTALT FÜR KRAFTFAHRZEUGE

<b>2001</b>	weiblich	<b>Frauenanteil</b>	männlich	Männeranteil	gesamt
Generalsekr.	-	-	1	100%	1
Sektionsleitung	-	-	4	100%	4
Gruppenleitung	1	<b>12,50%</b>	7	87,50%	8
Abteilungsleitung	10	<b>16,13%</b>	52	83,87%	62
AL-Stellvertretung	17	<b>27,87%</b>	44	72,13%	61
Referatsleitung	13	<b>26%</b>	37	74%	50
Dienststellenleitung	-	-	31	100%	31
<b>Summe</b>	<b>41</b>	<b>18,90%</b>	<b>176</b>	<b>81,10%</b>	<b>217</b>

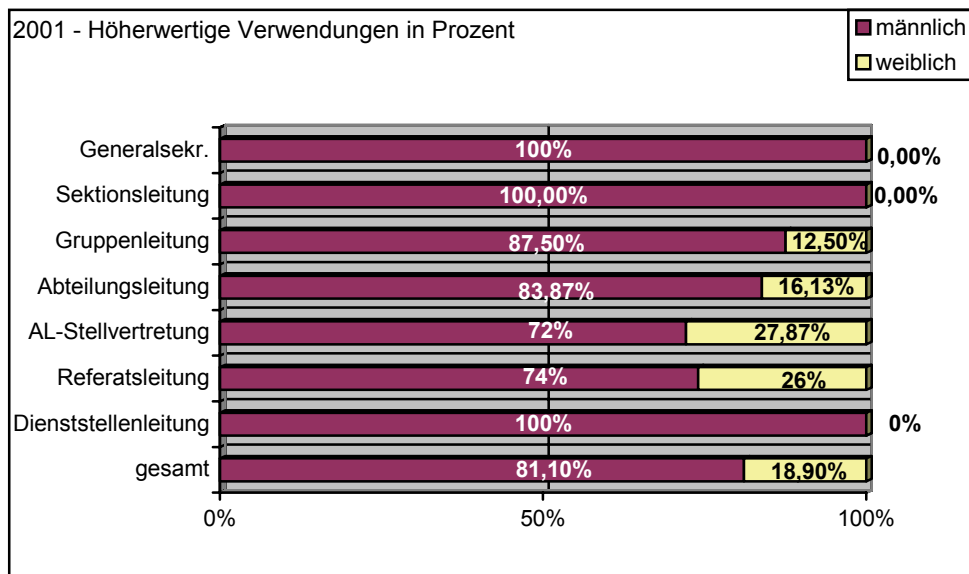

ÖSTERREICHISCHES PATENTAMT

2001	weiblich	Frauenanteil	Männlich	Männeranteil	gesamt
Präsident/in	-	-	1	100%	1
Vizepräs.	-	-	2	100%	2
VST, Vorsitzende/r	5	<b>20,84%</b>	19	79,16%	24
Stv.-Vorsitzende/r	4	<b>19,05%</b>	17	80,95%	21
Referatsleitung	-	-	1	100%	1
Summe	9	<b>18,37%</b>	40	81,63%	49

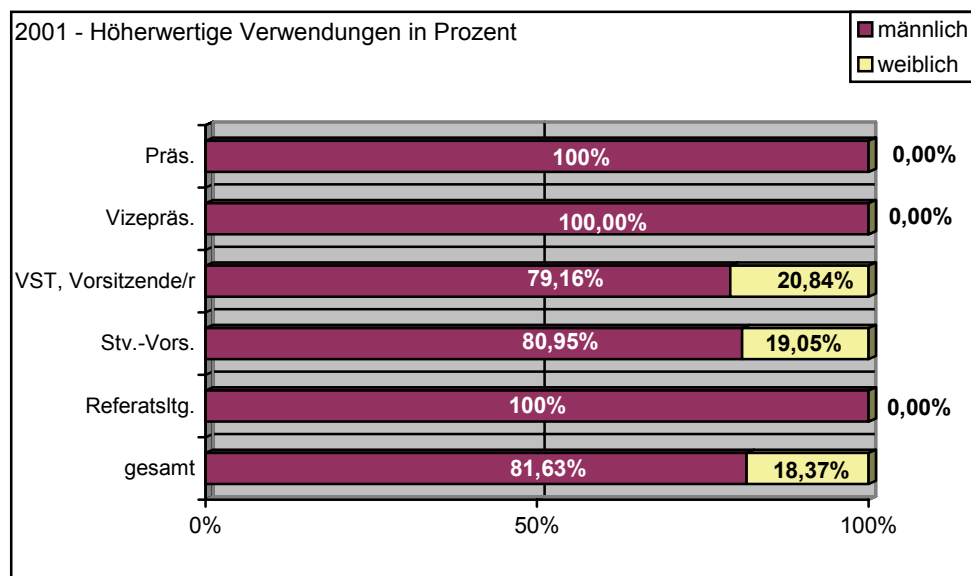



WASSERSTRASSENDIREKTIONEN

2001	weiblich	Frauenanteil	Männlich	Männeranteil	gesamt
Amtsleitung	-	-	1	100%	1
Abteilungsleitung	-	-	7	100%	7
AL-Stellvertretung	2	50%	2	50%	4
WSV Leitung	-	-	3	100%	3
WSV Leiter-Stellvertretung	-	-	3	100%	3
Summe	2	11,12%	16	88,88%	18

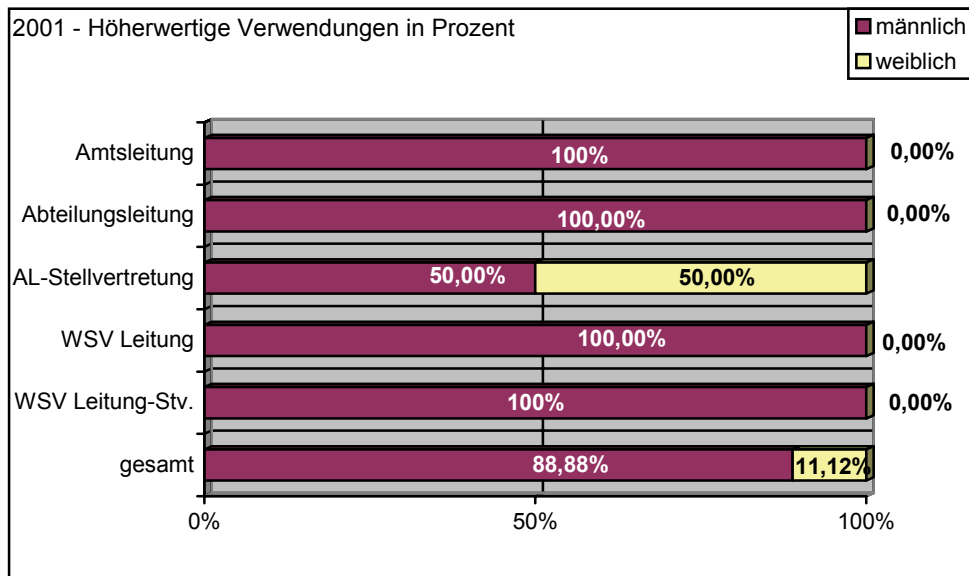

Höherwertige Verwendung von Frauen bzw. Männern im Vergleich zum Gesamtpersonalstand im BMVIT im Jahr 2001

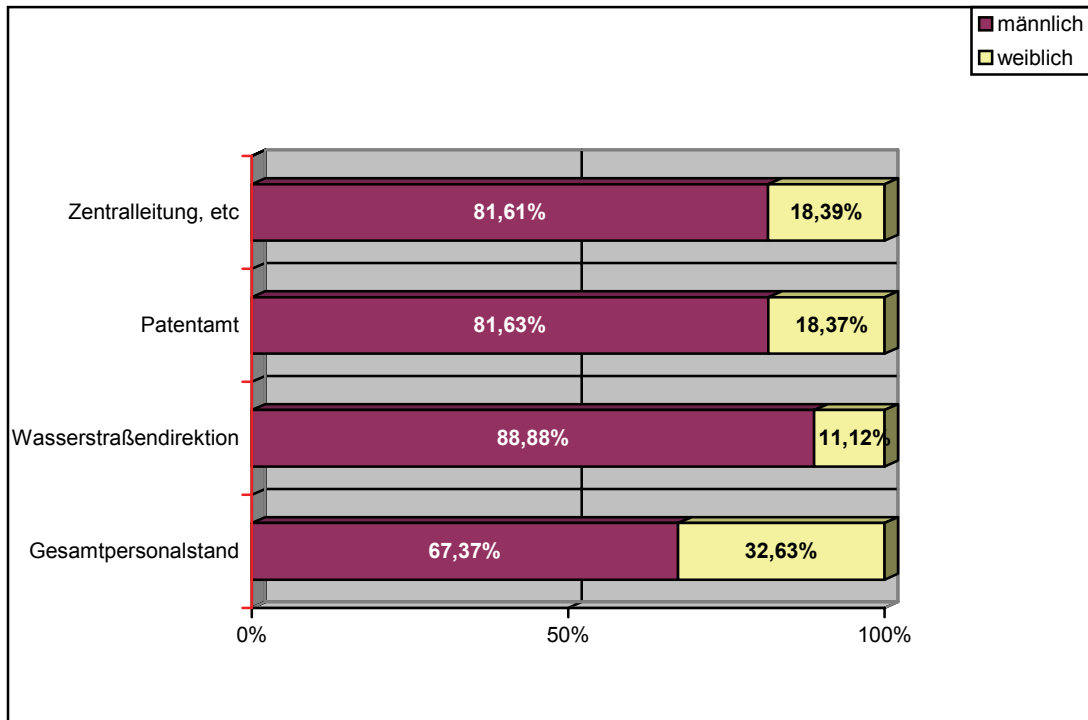



## Bundesministerium für Wirtschaft und Arbeit

Das Bundesministerium für Wirtschaft und Arbeit (vormals Bundesministerium für wirtschaftliche Angelegenheiten bzw. Bundesministerium für Arbeit, Gesundheit und Soziales) besteht seit 1. April 2000, daher kann nur der Ist-Zustand wiedergegeben werden.

Zum Stichtag 1. Juli 2001 weist der Gesamtpersonalstand 3948 Bedienstete aus.

### GESAMTPERSONALSTAND

2001	weiblich	Frauenanteil	männlich	Männeranteil	gesamt
gesamt	1337	<b>33,87%</b>	2611	66,13%	3948

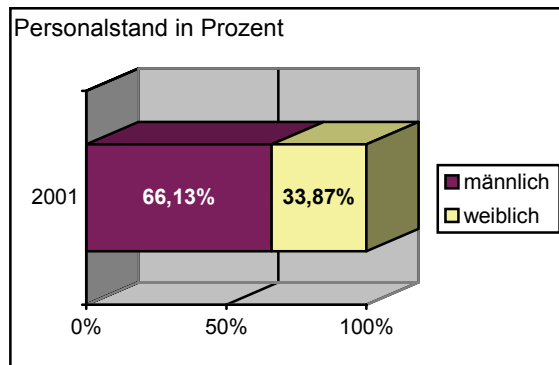
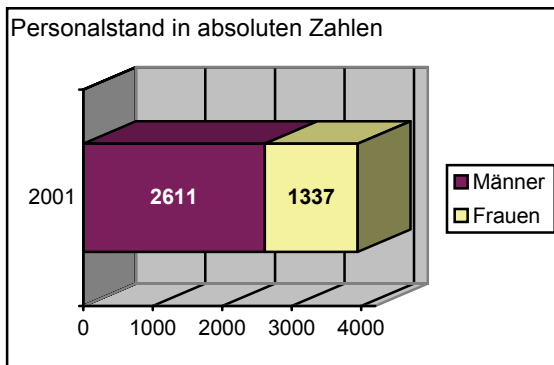

STICHTAGSBEZOGENE DATEN  
1. JULI 2001

**1. VOLLBESCHÄFTIGTE BEDIENSTETE**

des Dienststandes mit Ausnahme der Ersatzkräfte für Bedienstete nach Punkt 4 des Allgemeinen Teiles des Stellenplanes, Anlage III des für das jeweilige Finanzjahr geltenden Bundesfinanzgesetzes

ZENTRALLEITUNG UND SONSTIGE DIENSTBEHÖRDEN

<b>2001</b>	weiblich	<b>Frauenanteil</b>	männlich	Männeranteil	gesamt
gesamt	1051	<b>28,94%</b>	2581	71,06%	3632

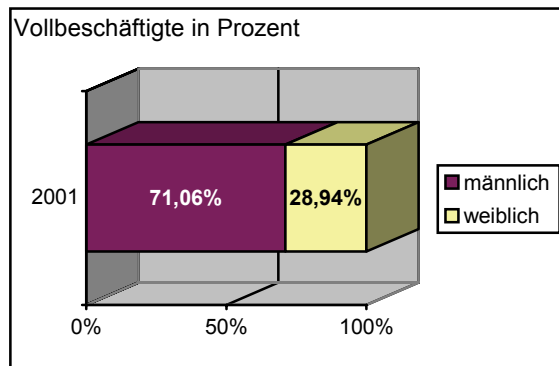
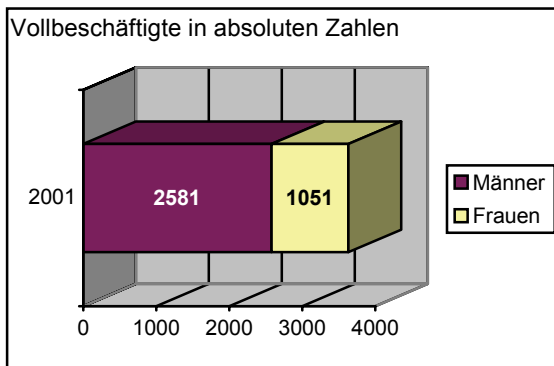

ZENTRALLEITUNG

2001	weiblich	Frauenanteil	männlich	Männeranteil	gesamt
gesamt	498	47,43%	552	52,57%	1050

Verw.-/Entl.Gr.: Auszug

	weiblich	Frauenanteil	männlich	Männeranteil	gesamt
A/A1/a/v1	128	28,32%	324	71,68%	452
B/A2/b/v2	106	47,54%	117	52,46%	223

2001

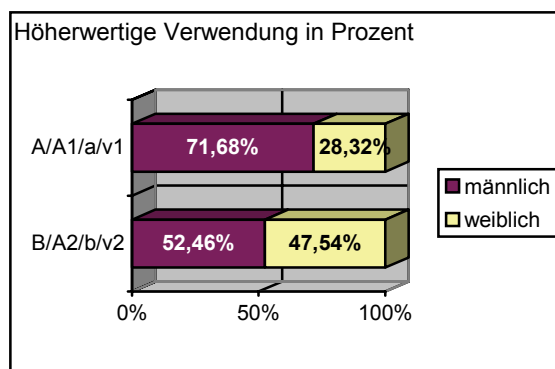
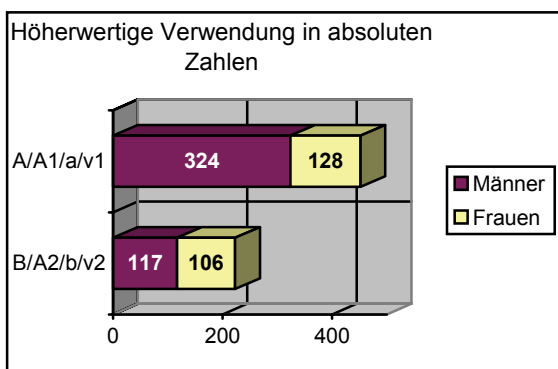
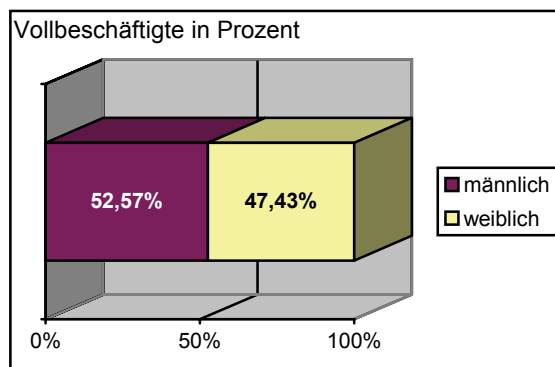
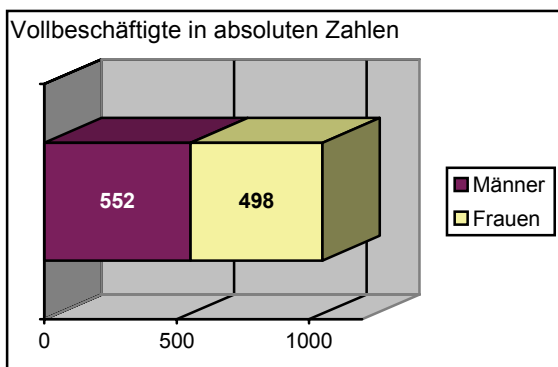

SONSTIGE DIENSTBEHÖRDEN

(Heimarkbeitskommission, Bergbehörden, Beschussämter, Bundesamt für Eich- und Vermessungswesen, Arbeitsinspektion, Burghauptmannschaft Österreich, Bundesmobilienvverwaltung, Amt der Bundesimmobilien, Schönbrunner Tiergartenamt)\*

2001	weiblich	Frauenanteil	männlich	Männeranteil	gesamt
gesamt	548	<b>21,34%</b>	2020	78,66%	2568

**Verw.-/Entl.Gr.: Auszug**

A/A1/a/v1	23	<b>8,02%</b>	264	91,98%	287
B/A2/b/v2	123	<b>12,65%</b>	850	87,35%	973

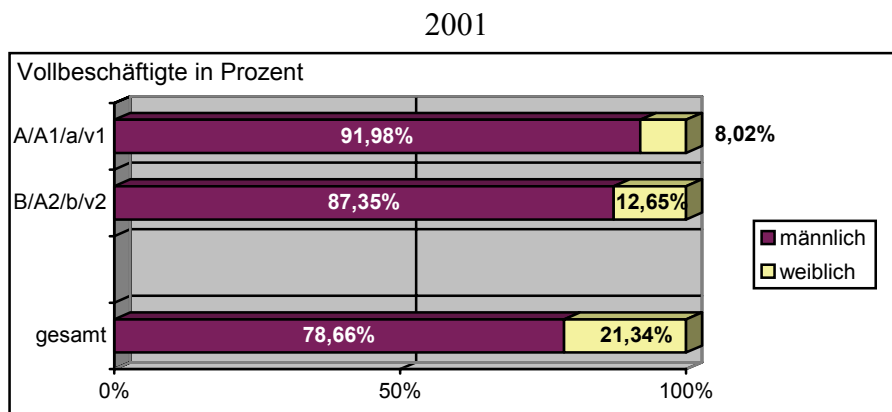

- \* Anmerkung:  
Die Dienstbehörden „Burghauptmannschaft Österreich“ und „Amt der Bundesimmobilien“ bestehen seit dem 01. Jänner 2001 (BGBl. I Nr. 141/2000).

## 2. HÖHERWERTIGE VERWENDUNGEN (Funktionen)

### GESAMTANZAHL

	weiblich	Frauenanteil	männlich	Männeranteil	gesamt
<b>2001</b>	56	<b>14,90%</b>	320	85,10%	376

### ZENTRALLEITUNG

<b>2001</b>	weiblich	Frauenanteil	männlich	Männeranteil	gesamt
gesamt	42	<b>22,23%</b>	147	77,77%	189

Sektionsleitung	3	<b>27,28%</b>	8	72,72%	11
Vorstand	-	-	1	100%	1
Gruppenleitung	1	<b>6,25%</b>	15	93,75%	16
Abteilungsleitung	26	<b>23,86%</b>	83	76,14%	109
Referatsleitung	12	<b>23,08%</b>	40	76,92%	52

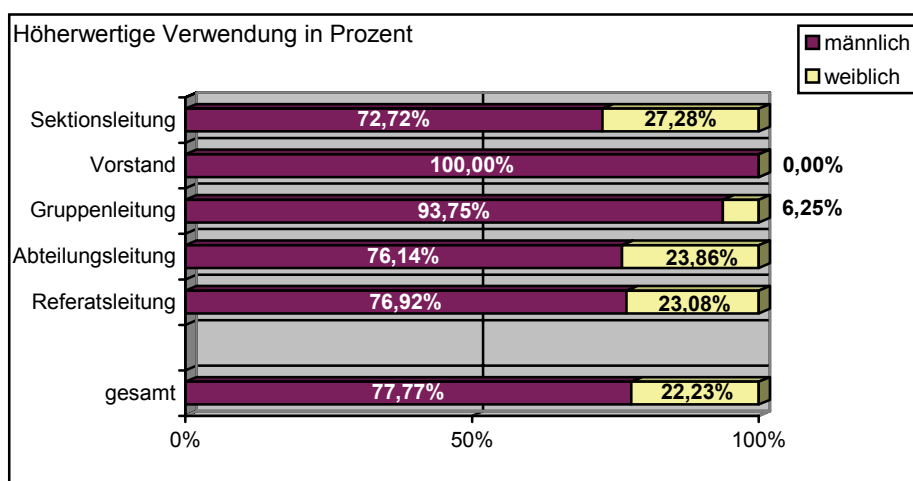
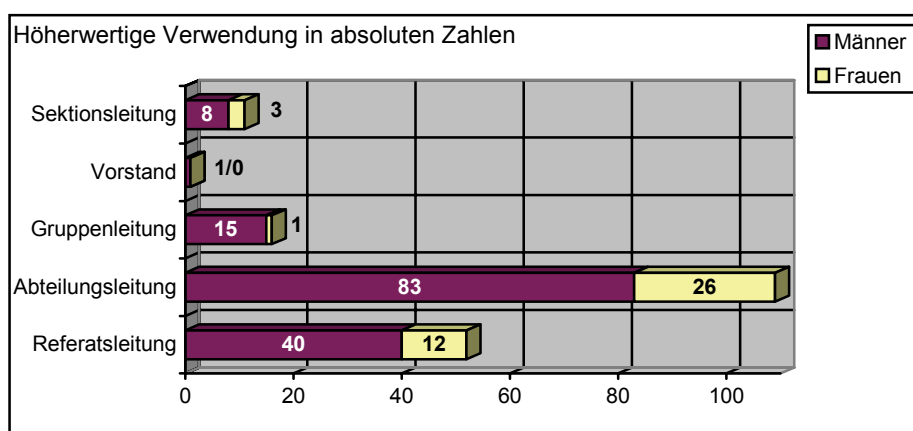



SONSTIGE DIENSTBEHÖRDEN

(Burghauptmannschaft, Bergbehörden, Arbeitsinspektorate, Bundesmobilenverwaltung, Beschussämter, Amt der Bundesimmobilien, Bundesamt für Eich- und Vermessungswesen)

2001

	weiblich	Frauenanteil	männlich	Männeranteil	gesamt
gesamt	14	<b>7,49%</b>	173	92,51%	187

Burghauptmann	-	-	1	100%	1
Vorstand	2	<b>66,67%</b>	1	33,33%	3
Präsident/in	-	-	1	100%	1
Berghauptmann	-	-	2	100%	2
Dst. Leitung	-	-	20	100%	20
Leitung	-	-	1	100%	1
Leitung Bdion	-	-	3	100%	3
Landesdirektor/in	-	-	1	100%	1
Vizepräsident/in	-	-	1	100%	1
Abteilungsleitung	9	<b>14,52%</b>	53	85,48%	62
Referatsleitung	3	<b>8,58%</b>	32	91,42%	35
Gruppenleitung	-	-	3	100%	3
Gruppenltg.stv.	-	-	1	100%	1
Projektleitung	-	-	7	100%	7
Amtsleitung	-	-	43	100%	43
Gebietsleitung	-	-	3	100%	3

2001

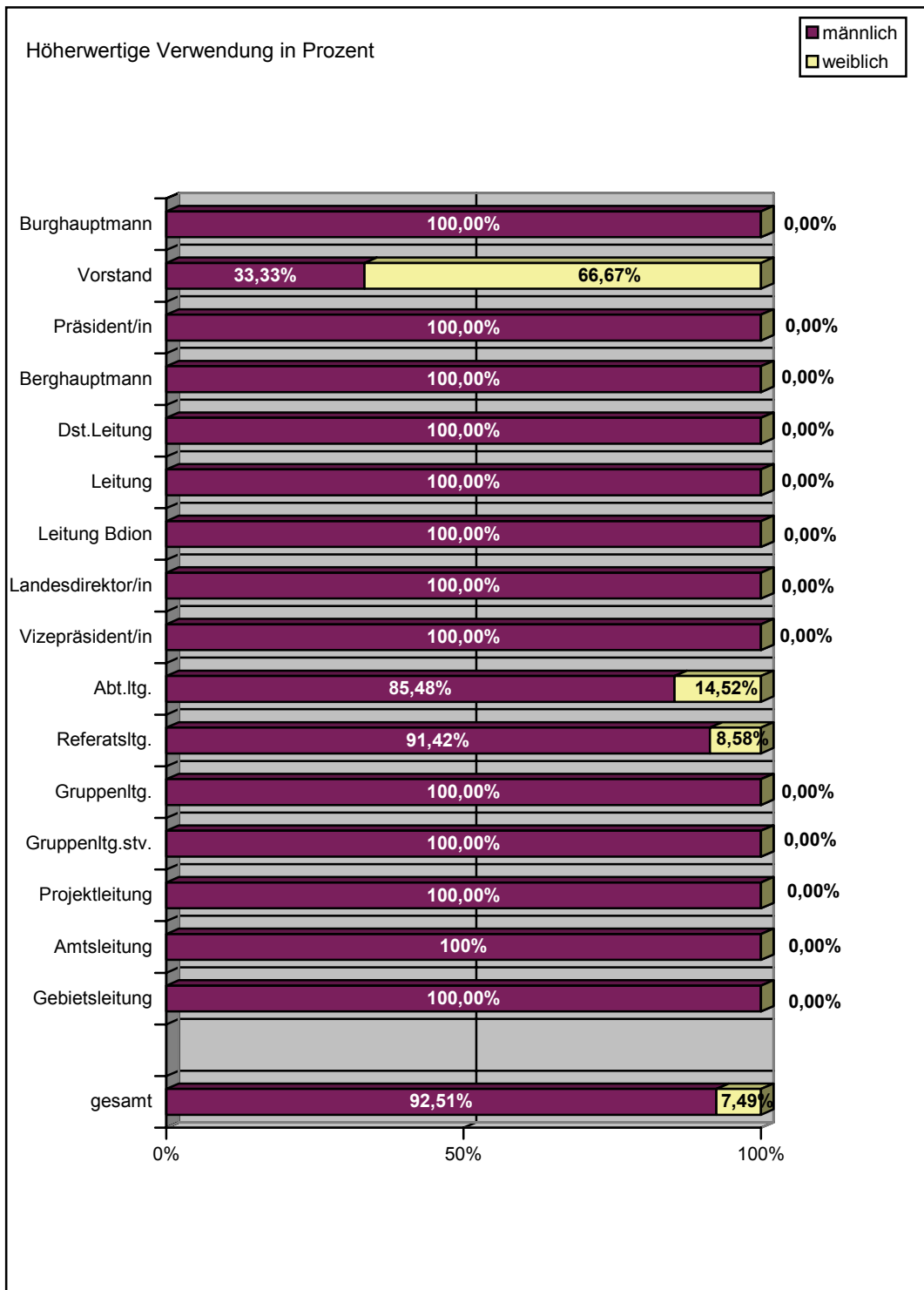

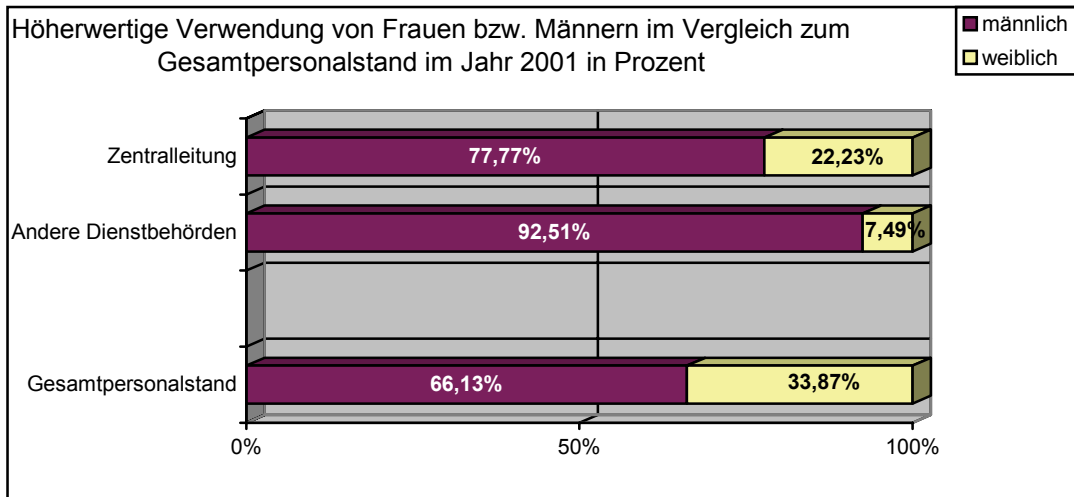

## Parlamentsdirektion

Zum Stichtag 1. Juli **2001** weist der Gesamtpersonalstand **358** Bedienstete aus.  
Zum Stichtag 1. Juli 1999 wies der Gesamtpersonalstand 383 Bedienstete aus.  
Zum Stichtag 1. Juli 1997 wies der Gesamtpersonalstand 401 Bedienstete aus.  
Zum Stichtag 1. Juli 1995 wies der Gesamtpersonalstand 348 Bedienstete aus.

### GESAMTPERSONALSTAND

	2001		1999	
<b>weiblich</b>	153	<b>42,74%</b>	160	<b>41,78%</b>
<b>männlich</b>	205	<b>57,26%</b>	223	<b>58,22%</b>
<b>gesamt</b>	358	<b>100%</b>	383	<b>100%</b>

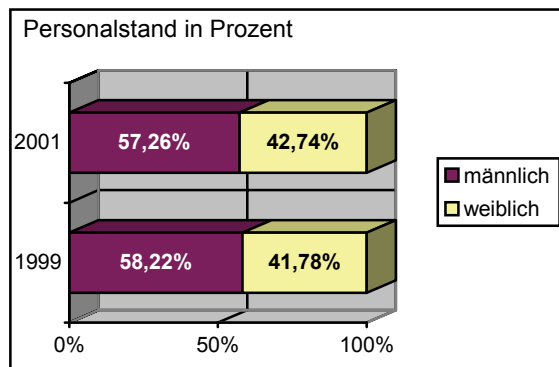
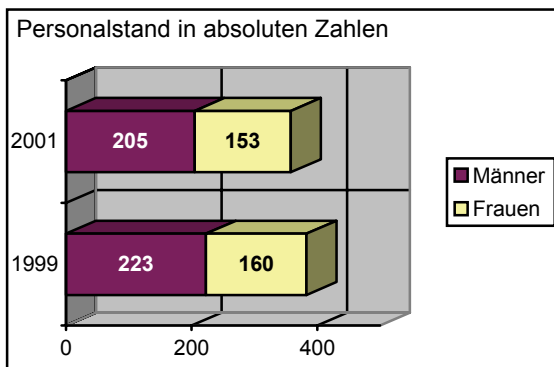

Im Vergleich zum Letztbericht bedeutet das:

- \* Insgesamt 25 Personen (- 6,52%) weniger, davon 7 Frauen (- 4,37%) und 18 Männer (- 8,07%).

STICHTAGSBEZOGENE DATEN  
1. JULI 2001 IM VERGLEICH ZUM 1. JULI 1999

**1. VOLLBESCHÄFTIGTE BEDIENSTETE**

des Dienststandes mit Ausnahme der Ersatzkräfte für Bedienstete nach Punkt 4 des Allgemeinen Teiles des Stellenplanes, Anlage III des für das jeweilige Finanzjahr geltenden Bundesfinanzgesetzes

	2001		1999	
<b>weiblich</b>	131	<b>39,6%</b>	140	<b>39,22%</b>
<b>männlich</b>	200	60,4%	217	60,78%
<b>gesamt</b>	331	100%	357	100%

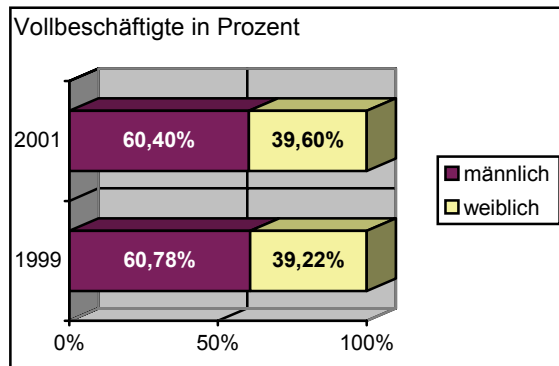
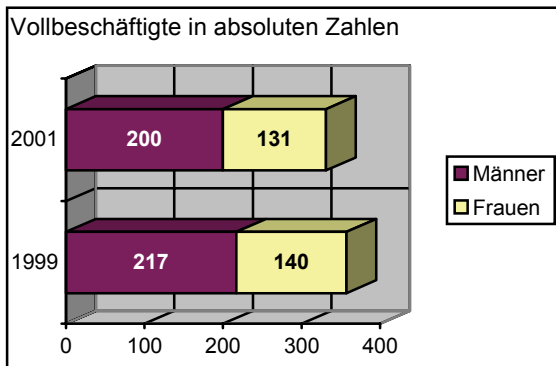

Vergleichsweise bedeutet das:

- \* Insgesamt 26 Personen (- 7,28%) weniger, davon 9 Frauen (- 6,42%) und 17 Männer (- 7,83%).

VOLLBESCHÄFTIGTE BEDIENSTETE

**Verw.-/Entl.Gr.: Auszug 2001**

	weiblich	Frauenanteil	männlich	Männeranteil	gesamt
A/A1/a/v1/SV	31	39,7%	47	60,30%	78
B/A2/b/v2	22	56,40%	17	43,60%	39

**Verw.-/Entl.Gr.: Auszug 1999**

	weiblich	Frauenanteil	männlich	Männeranteil	gesamt
A/A1/a/v1/SV	32	40,00%	48	60,00%	80
B/A2/b/v2	21	52,50%	19	47,50%	40

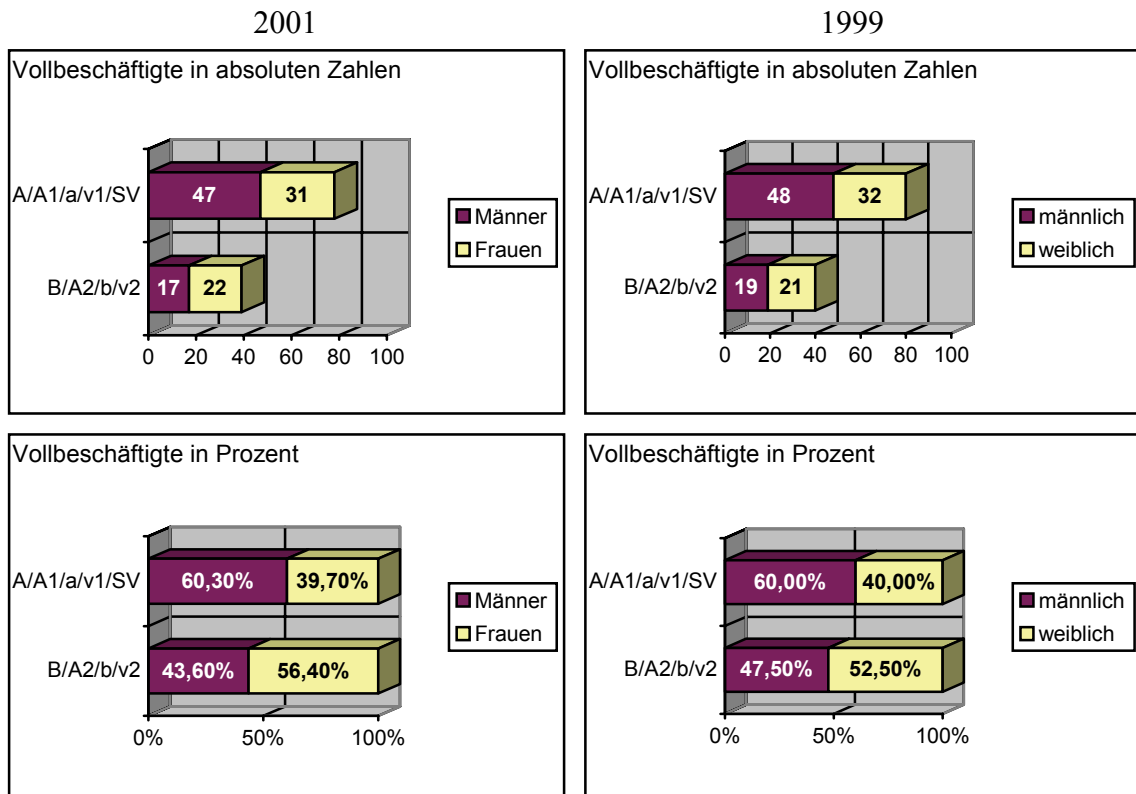

Im Vergleich zeigt sich:

- \* Es gibt diesmal 2 vollbeschäftigte Bedienstete weniger in der **Verw.-/Entl.Gr. A/A1/a/v1/SV**, davon 1 Mann und 1 Frau. Der 40%ige-Frauenanteil, der 1999 erreicht wurde, wurde nur geringfügig wieder unterschritten.
- \* In der **Verw.-/Entl.Gr. B/A2/b/v2** gibt es 1 Person weniger, wobei ein Plus von 1 Frau und ein Minus von 2 Männern zu vermerken ist. Das führt zu eine Steigerung des prozentuellen Frauenanteiles, nämlich um 3,90 Prozentpunkte. Zum Vergleich: 1999 stieg der prozentuelle Frauenanteil im Vergleich zu 1997 um 4,67 Prozentpunkte, also ein kontinuierlicher Anstieg des Frauenanteils.

## 2. HÖHERWERTIGE VERWENDUNGEN (Funktionen)

### Verw.-/Entl.Gr.: 2001

	weiblich	Frauenanteil	männlich	Männeranteil	gesamt
A/A1/a/v1	10	34,5%	19	65,5%	29
B/A2/b/v2	-	-	4	100%	4
gesamt	10	30,31%	23	69,69%	33

### Verw.-/Entl.Gr.: 1999

	weiblich	Frauenanteil	männlich	Männeranteil	gesamt
A/A1/a/v1	12	40,00%	18	60,00%	30
B/A2/b/v2	1	20,00%	4	80,00%	5
gesamt	13	37,15%	22	62,85%	35

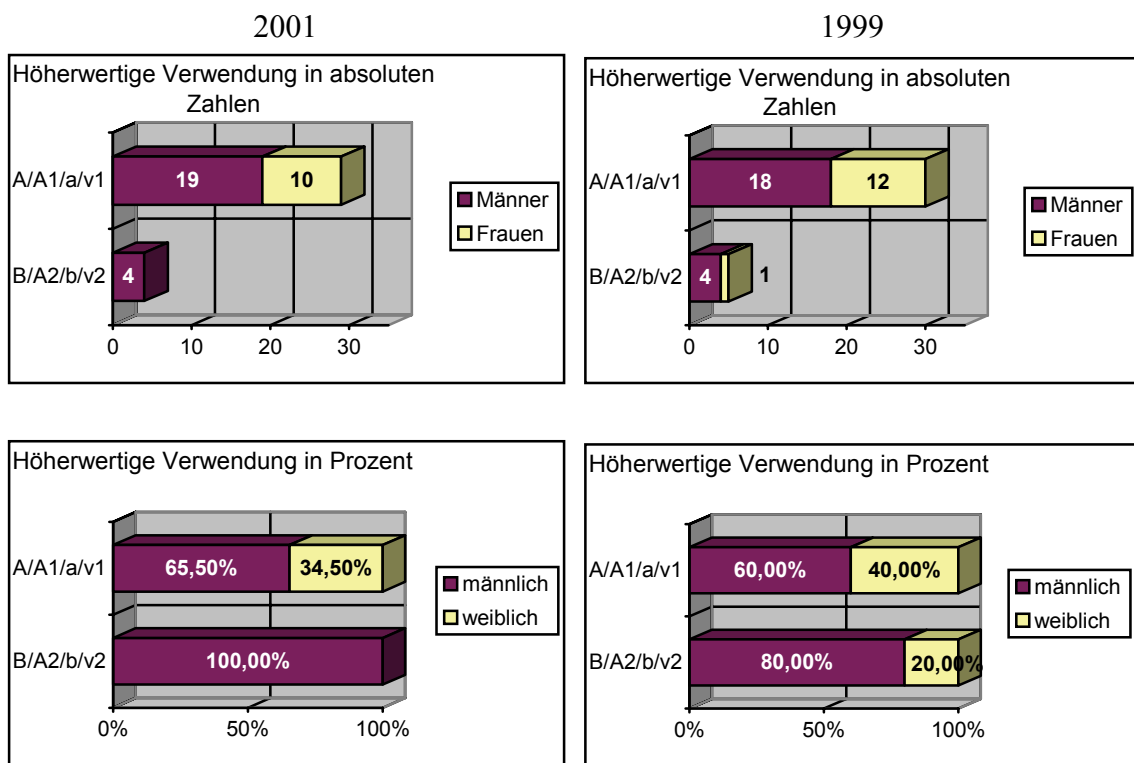

Das bedeutet:

- \* In der **Verw.-/Entl.Gr. A/A1/a/v1** gibt es insgesamt 1 Funktion (- 3,33%) weniger, davon 2 weniger bei den Frauen und 1 mehr bei den Männern.
- \* In der **Verw.-/Entl.Gr. B/A2/b/v2** ist der Männeranteil auf 100% gestiegen, weil eine zuvor weibliche besetzte Funktion weniger vorhanden ist.

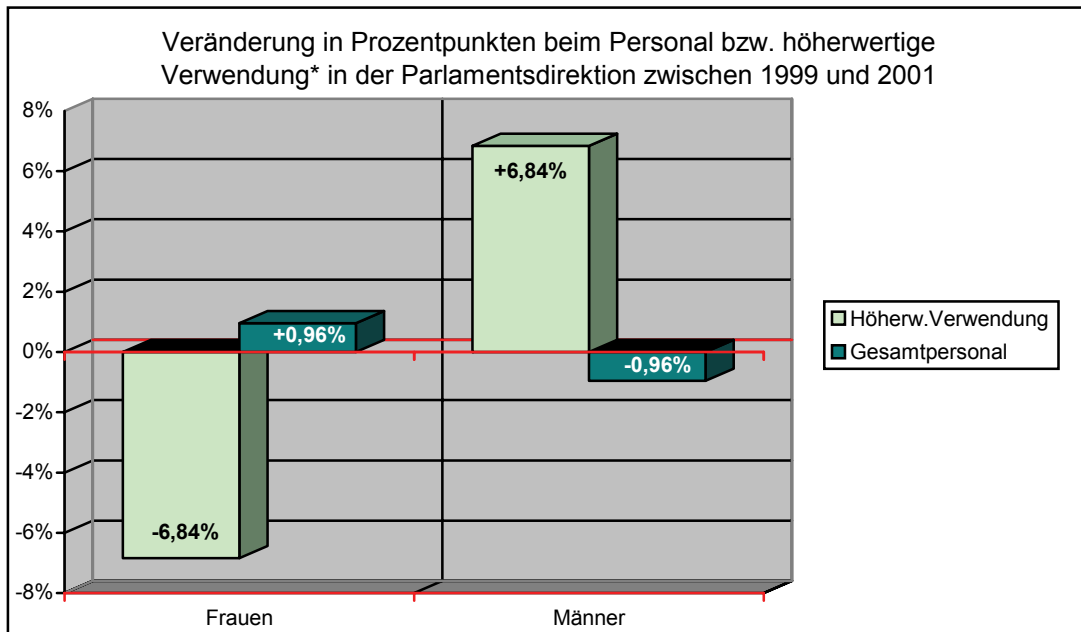
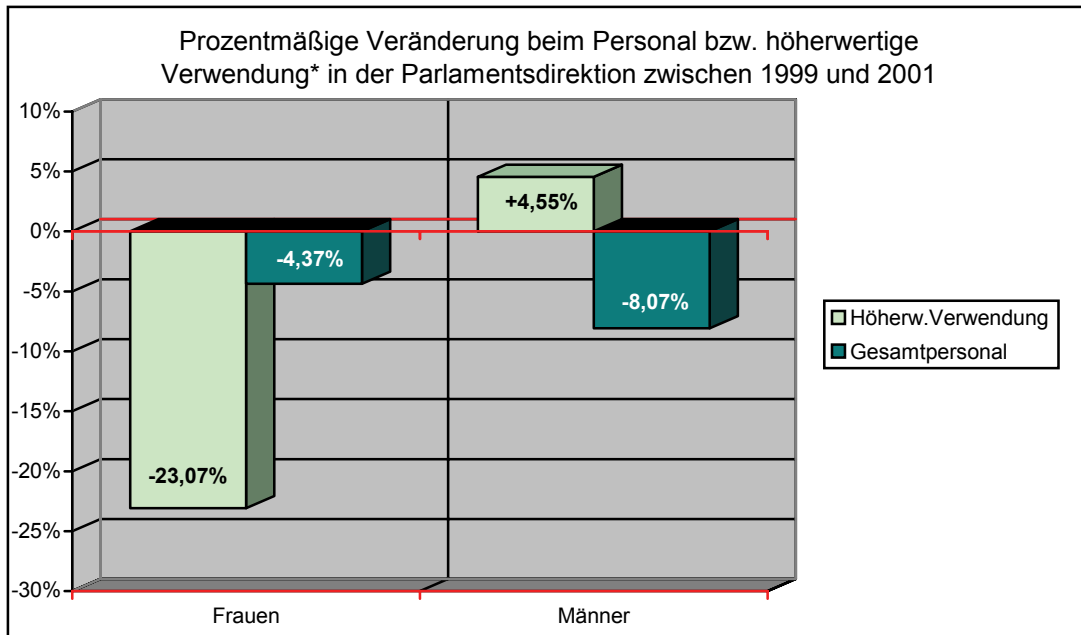

\* Summe aller unter Pkt.2 angeführten Funktionen, für die ein Vergleich zwischen 1999 und 2001 möglich ist.





## Präsidentchaftskanzlei

Zum Stichtag 1. Juli **2001** weist der Gesamtpersonalstand **73** Bedienstete aus.  
Zum Stichtag 1. Juli 1999 wies der Gesamtpersonalstand **75** Bedienstete aus.

### GESAMTPERSONALSTAND

	2001		1999	
<b>weiblich</b>	<b>34</b>	<b>46,58%</b>	34	<b>45,33%</b>
<b>männlich</b>	39	53,42%	41	54,67%
<b>gesamt</b>	<b>73</b>	<b>100%</b>	75	100%

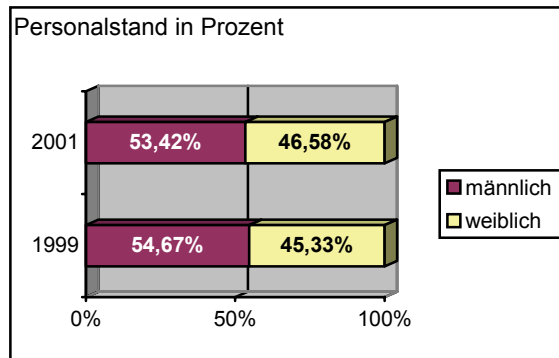
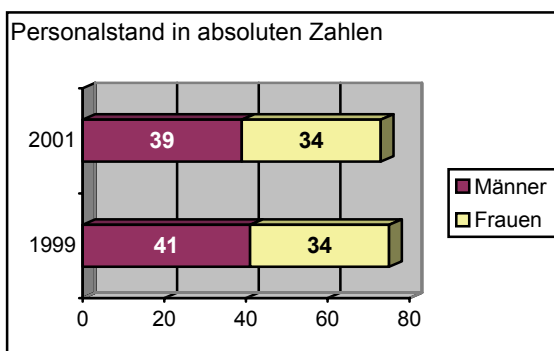

Im Vergleich zum Letztbericht bedeutet das:

- \* Eine Senkung des Gesamtpersonalstandes um 2 männliche Bedienstete (- 2,66%); dies führte zu einer geringfügigen Erhöhung des Frauenanteil von 45,33% auf 46,58%.

**STICHTAGSBEZOGENE DATEN**  
1. JULI 2001 IM VERGLEICH ZUM 1. JULI 1999

**1. VOLLBESCHÄFTIGTE BEDIENSTETE**

des Dienststandes mit Ausnahme der Ersatzkräfte für Bedienstete nach Punkt 4 des Allgemeinen Teiles des Stellenplanes, Anlage III des für das jeweilige Finanzjahr geltenden Bundesfinanzgesetzes

	2001		1999	
<b>weiblich</b>	34	<b>46,58%</b>	32	<b>43,84%</b>
<b>männlich</b>	39	53,42%	41	56,16%
<b>gesamt</b>	73	100%	73	100%

**Verw./Entl.Gr.:**

<b>2001</b>	weiblich	<b>Frauenanteil</b>	männlich	Männeranteil	gesamt
A1/v1	1	<b>6,67%</b>	14	93,33%	15
A2/v2	10	<b>71,43%</b>	4	28,57%	14
A3/v3	13	<b>52%</b>	12	48%	25
A4/v4/h2	4	<b>30,77%</b>	9	69,23%	13
h4	6	<b>100%</b>	-	-	6
<b>Summe</b>	34	<b>46,58%</b>	39	53,42%	73

**Verw./Entl.Gr.:**

<b>1999</b>	weiblich	<b>Frauenanteil</b>	männlich	Männeranteil	gesamt
A1/a	-	-	14	100%	14
A2/b	9	<b>69,23%</b>	4	30,77%	13
A3/c	12	<b>44,45%</b>	15	55,56%	27
A4/d	6	<b>42,86%</b>	8	57,14%	14
h4	5	<b>100%</b>	-	-	5
<b>Summe</b>	32	<b>43,84%</b>	41	56,16%	73

2001

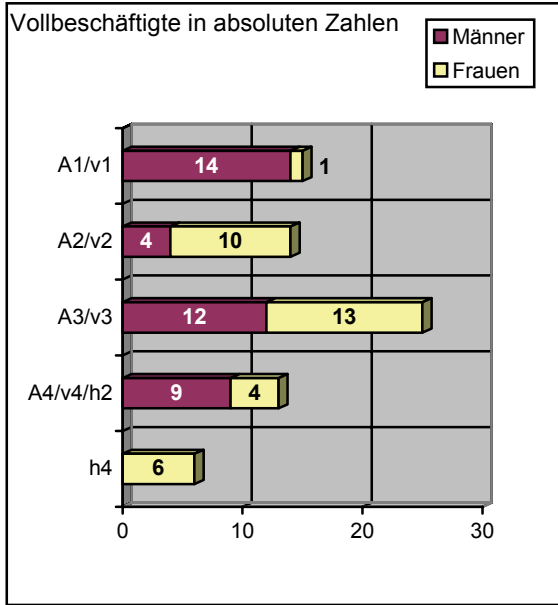

1999

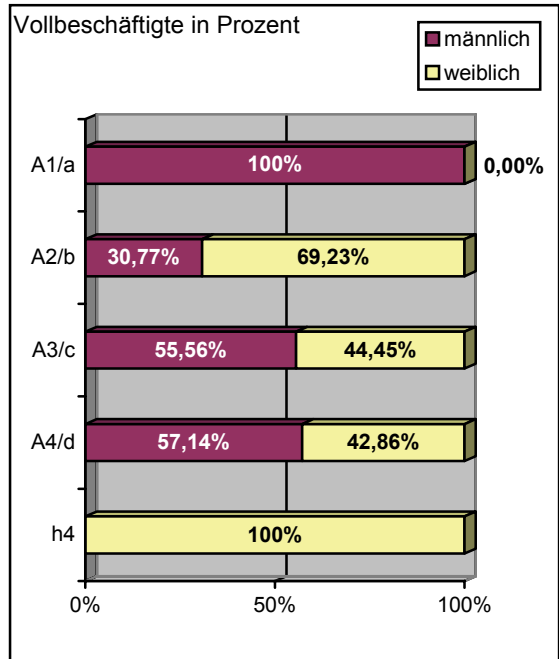
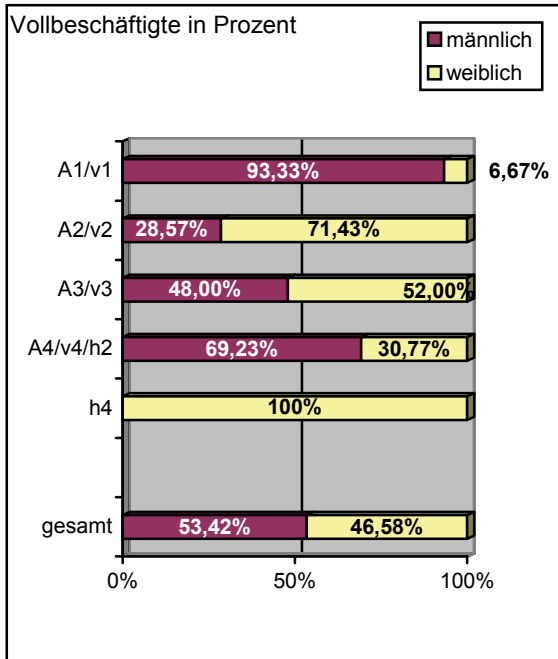
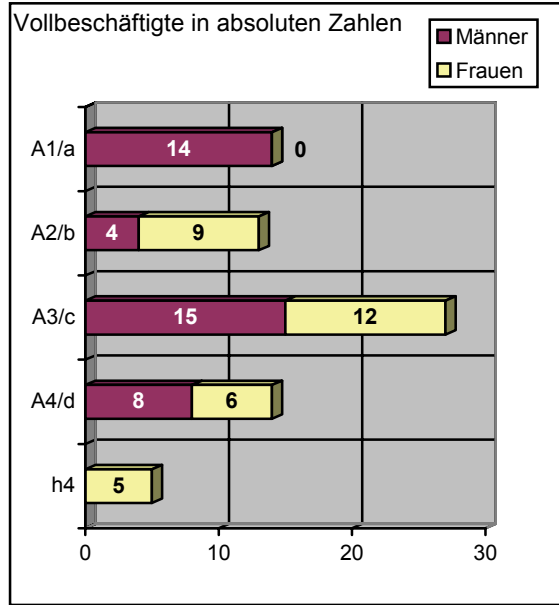

## **2. HÖHERWERTIGE VERWENDUNGEN (Funktionen)**

Es wurde, trotz mehrmaliger Urgenz, kein Zahlenmaterial betreffend den Höherwertigen Verwendungen (Funktionen) seitens der Präsidentschaftskanzlei übermittelt.

## Rechnungshof

Zum Stichtag 1. Juli **2001** weist der Gesamtpersonalstand **315** Bedienstete aus.  
Zum Stichtag 1. Juli 1999 wies der Gesamtpersonalstand 344 Bedienstete aus.  
Zum Stichtag 1. Juli 1997 wies der Gesamtpersonalstand 333 Bedienstete aus.

### GESAMTPERSONALSTAND

	2001		1999	
<b>weiblich</b>	114	<b>36,19%</b>	127	<b>36,92%</b>
<b>männlich</b>	201	63,81%	217	63,08%
<b>gesamt</b>	315	100%	344	100%

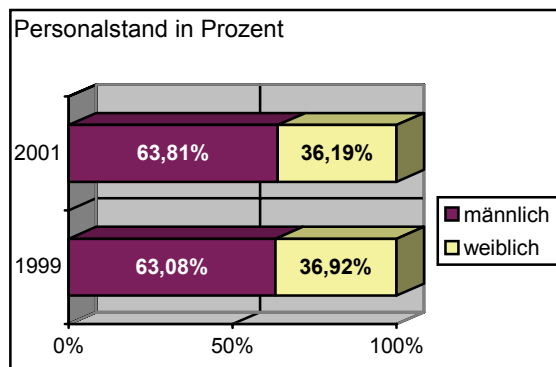
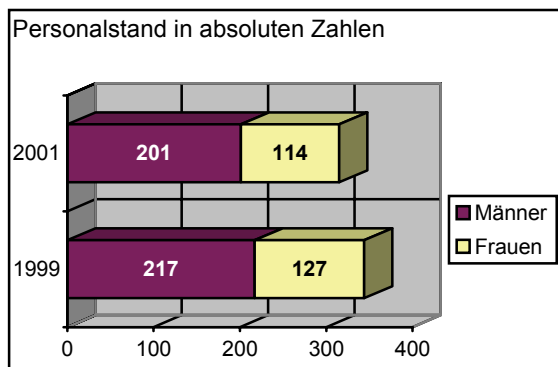

Im Vergleich zum Letztbericht bedeutet das:

- \* Insgesamt 29 Personen (= ein Minus von 8,43%) weniger im Rechnungshof, davon 13 Frauen (= ein Minus von 10,24%) und 16 Männer (= ein Minus von 7,37%).

STICHTAGSBEZOGENE DATEN  
1. JULI 2001 IM VERGLEICH ZUM 1. JULI 1999

**1. VOLLBESCHÄFTIGTE BEDIENSTETE**

des Dienststandes mit Ausnahme der Ersatzkräfte für Bedienstete nach Punkt 4 des Allgemeinen Teiles des Stellenplanes, Anlage III des für das jeweilige Finanzjahr geltenden Bundesfinanzgesetzes

	2001		1999	
<b>weiblich</b>	99	<b>33%</b>	113	<b>34,24%</b>
<b>männlich</b>	201	<b>67%</b>	217	<b>65,76%</b>
<b>gesamt</b>	300	<b>100%</b>	330	<b>100%</b>

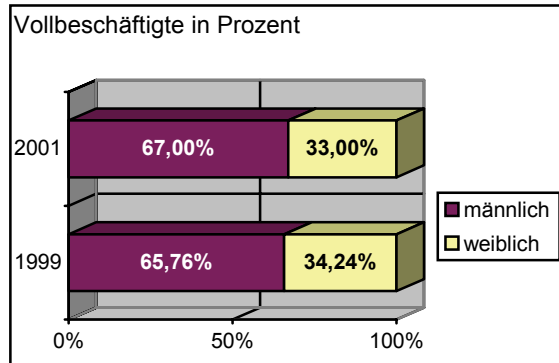
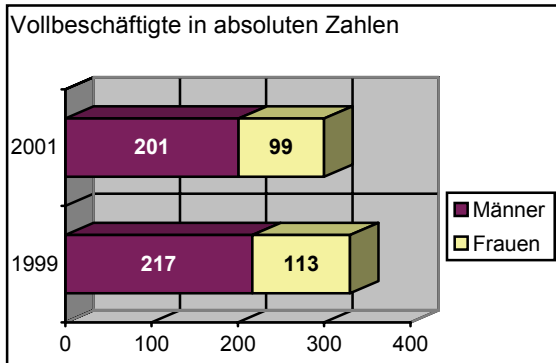

Vergleichsweise zeigt sich:

- \* eine Abnahme der vollbeschäftigten Bediensteten um 14 Frauen und 16 Männer
- \* Der prozentuelle Frauenanteil ist somit um 1,24 Prozentpunkte gesunken und der der Männer um 1,24 Prozentpunkte gestiegen.

## VOLLBESCHÄFTIGTE BEDIENSTETETE

### Verw.-/ Entl.Gr.: Auszug 2001

	weiblich	Frauenanteil	männlich	Männeranteil	gesamt
A/A1/v1	33	18,75%	143	81,25%	176
B/A2/v2	22	33,33%	44	66,67%	66

### Verw.-/ Entl.Gr.: Auszug 1999

	weiblich	Frauenanteil	männlich	Männeranteil	gesamt
A/A1/v1	32	17,98%	146	82,02%	178
B/A2/v2	21	30,43%	48	69,57%	69

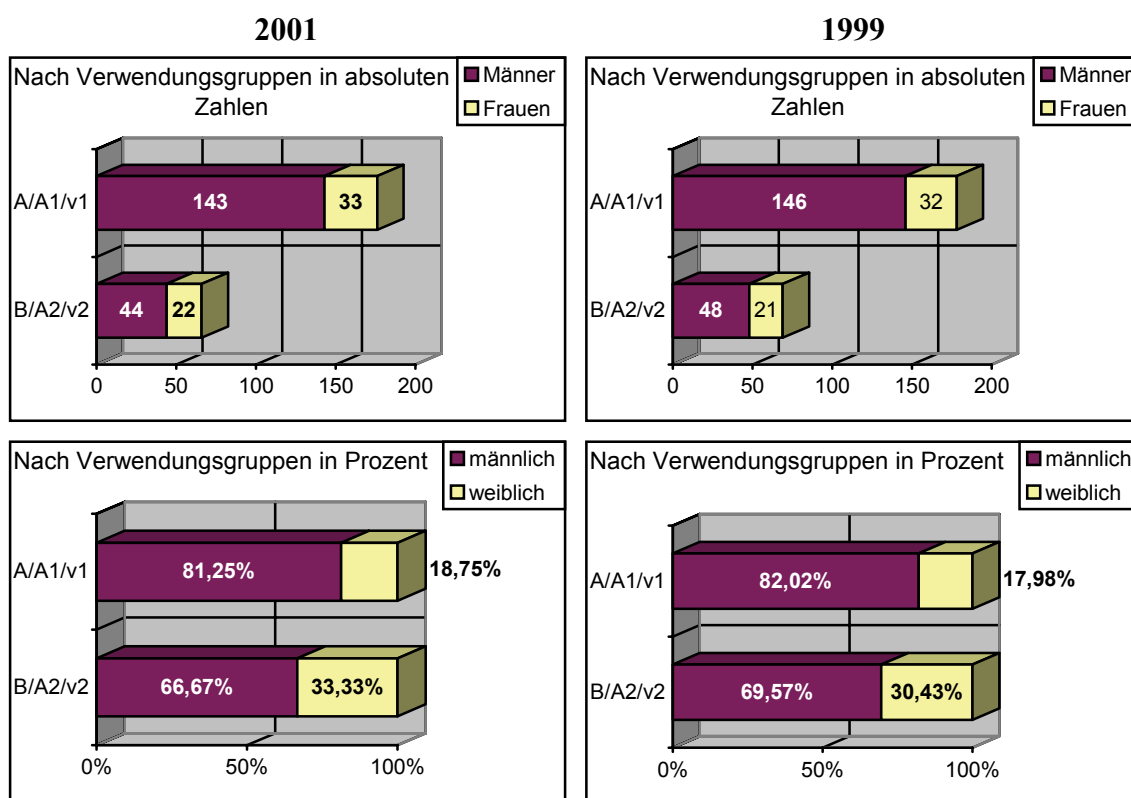

Im Vergleich ist feststellbar:

- \* Der Anteil der Frauen in der **Verw.-/Entl.Gr. A/A1/v1** hat sich im Vergleichszeitraum um 1 (= ein Plus von 3,19%) Beschäftigte erhöht, der der Männer um 3 Beschäftigte verringert.
- \* Der Anteil der Frauen in der **Verw.-/Entl.Gr. B/A2/v2** hat sich ebenfalls um 1 Beschäftigte (= ein Plus von 4,76%) erhöht; der Anteil der Männer sank um 4 Beschäftigte (= ein Minus von 8,33%).



## 2. HÖHERWERTIGE VERWENDUNGEN (Funktionen)

### GESAMTANZAHL

	weiblich	<b>Frauenanteil</b>	männlich	Männeranteil	gesamt
<b>2001</b>	20	<b>16,53%</b>	101	83,47%	121
<b>1999</b>	22	<b>16,42%</b>	112	83,85%	134

<b>2001</b>	weiblich	<b>Frauenanteil</b>	männlich	Männeranteil	gesamt
Sektionsleitung	-	-	5	100%	5
SL-Stellvertretung	-	-	3	100%	3
Abteilungsleitung	3	<b>9,7%</b>	28	90,3%	31
Abteilungsleitungs- stellvertretung, Prüfungsleitung u. Fachbereichsleitung	8	<b>11,6%</b>	61	88,4%	69
Leit. der Bibliothek und Leitung der Wirtschaftsstelle	2	<b>100%</b>	-	-	2
Expertenprüfer/innen	0	-	3	100%	3
Stellvertr. d. Leit. der Wirtschaftsstelle	1	<b>100%</b>	-	-	1
Leit.d.Ministerial- kanzleidirektion	-	-	1	100%	1
Leitung der Präsidialkanzlei und Stellvertretung der Leit.d.Ministerial- kanzleidirektion	1	<b>100%</b>	-	-	1
Leitung der allgemeinen Kanzlei und Leitung der Administrativen Unterstützung der Sektionen	5	<b>100%</b>	-	-	5

<b>1999</b>	weiblich	<b>Frauenanteil</b>	männlich	Männeranteil	gesamt
Sektionsleitung	-	-	5	100%	5
SL-Stellvertretung	-	-	4	100%	4
Abteilungsleitung	2	<b>5,56%</b>	34	94,44%	36
Abteilungsleitungs- stellvertretung, Prüfungsleitung u. Fachbereichsleitung	11	<b>14,10%</b>	67	85,90%	78
Leitung der Bibliothek	1	<b>100%</b>	-	-	1
Leitung der Wirtschaftsstelle	1	<b>100%</b>	-	-	1
Stellvertretung der Leitung der Wirtschaftsstelle	1	<b>100%</b>	-	-	1
Leitung der Ministerialkanzlei- direktion	-	-	1	100%	1
Leitung der Präsi- dialkanzlei und Stellvertretung der Leitung der Ministerialkanz- leidirektion	1	<b>100%</b>	-	-	1
Leitung der allgemeinen Kanzlei	-	-	1	100%	1
Leitung der Admi- nistrativen Unter- stützungsstellen der Sektionen	5	<b>100%</b>	-	-	5

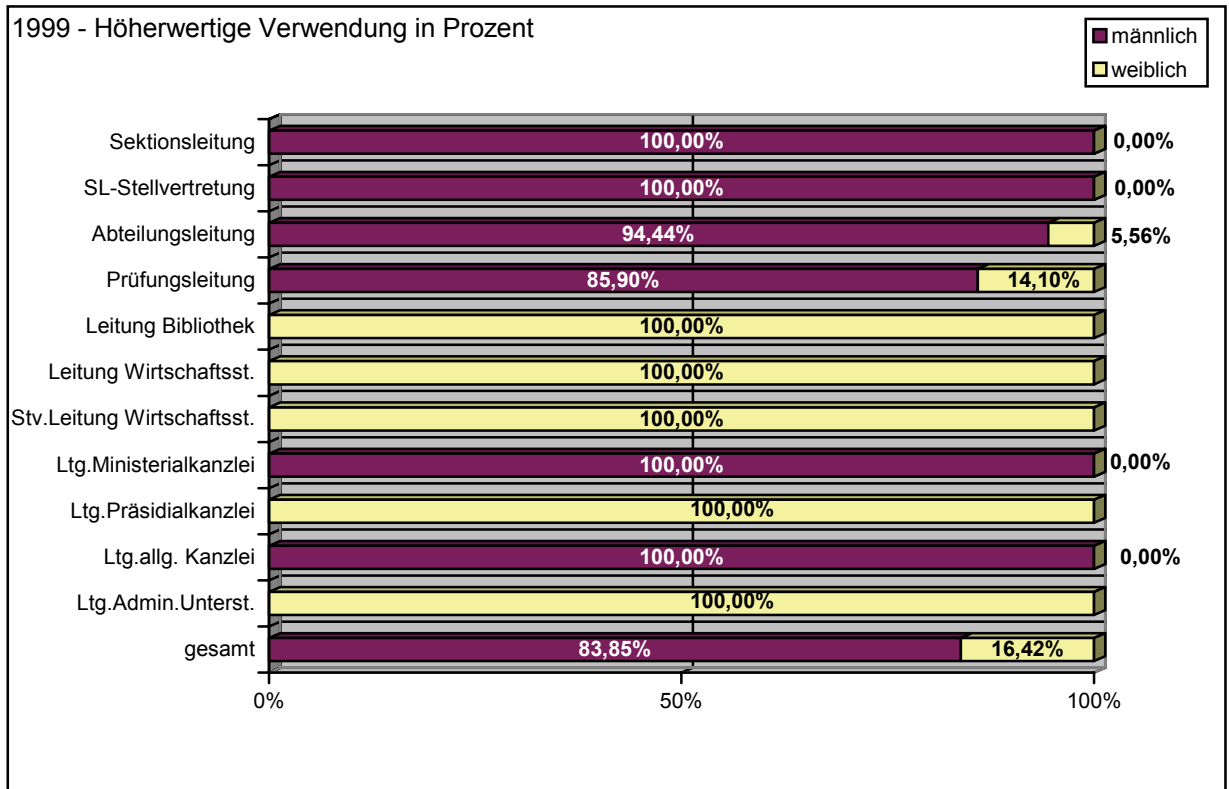
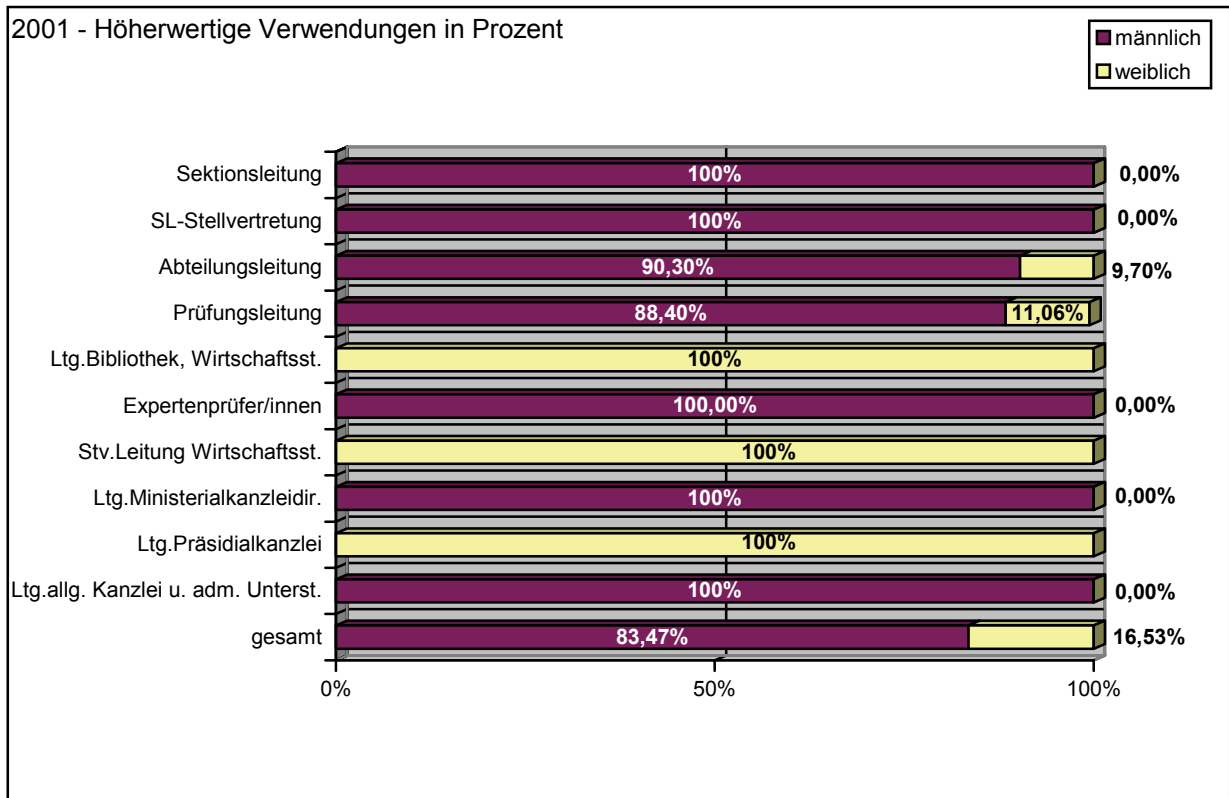

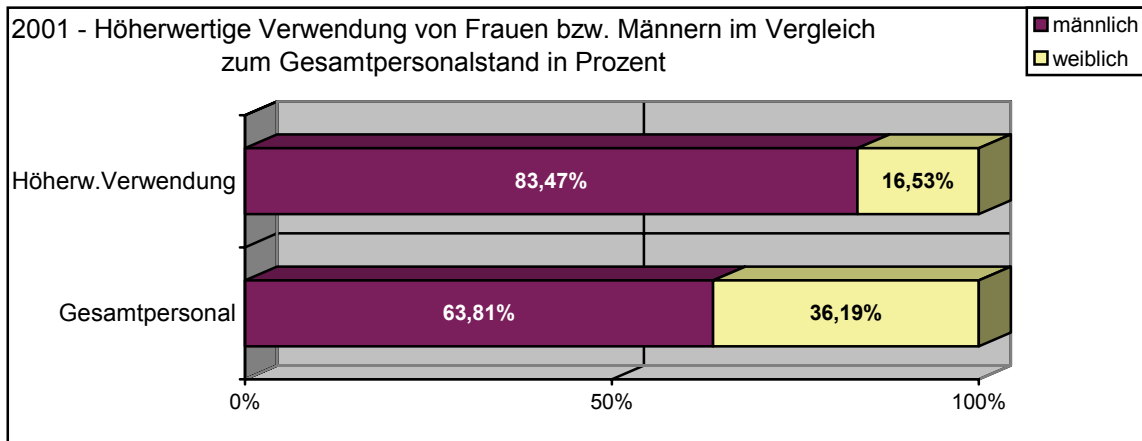

Im Vergleich bedeutet das:

- \* Insgesamt 14 Funktionen weniger auf Abteilungs-Stellvertretungs-/Prüfungs- und Fachbereichs-Leitungsebene, davon 2 bei den Frauen (= ein Plus von 9,09%) und 9 bei den Männern (=ein Minus von 9,82%).
- \* Eine männliche Sektionsleitungsstellvertretung, 6 männliche Abteilungsleiter und 6 Männer im Bereich Abteilungsleitungsstellvertretung, Prüfungs- und Fachbereichsleitung weniger, 3 Expertenprüfer zusätzlich und zwar zusätzlich noch bei den Männern. Eine weibliche Abteilungsleiterin zusätzlich.
- \* Bei den übrigen Verwendungsebenen gab es keine Veränderungen.

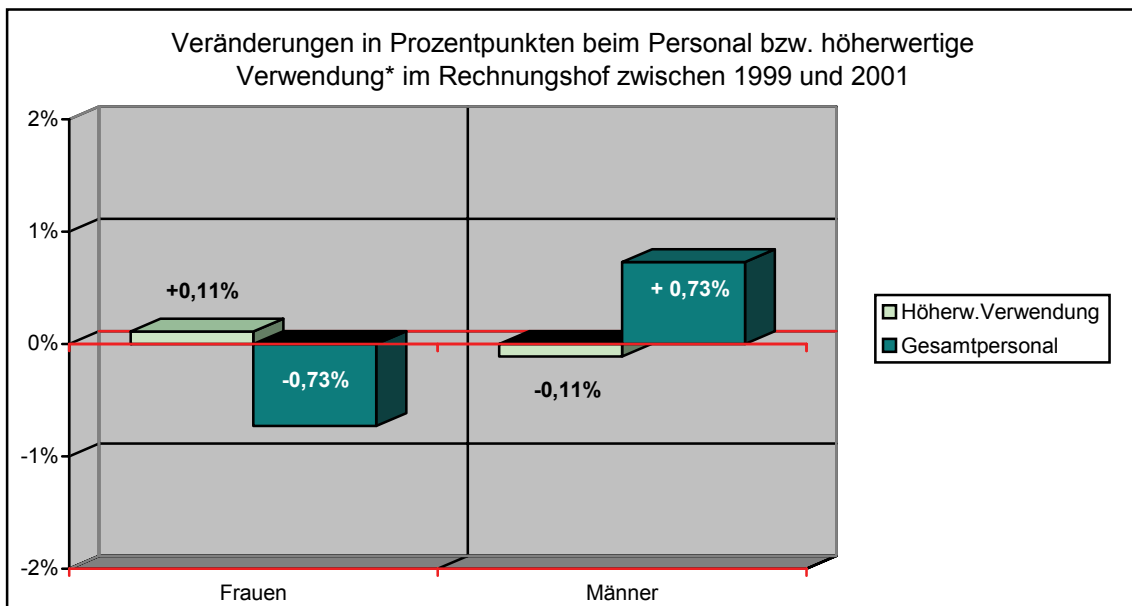
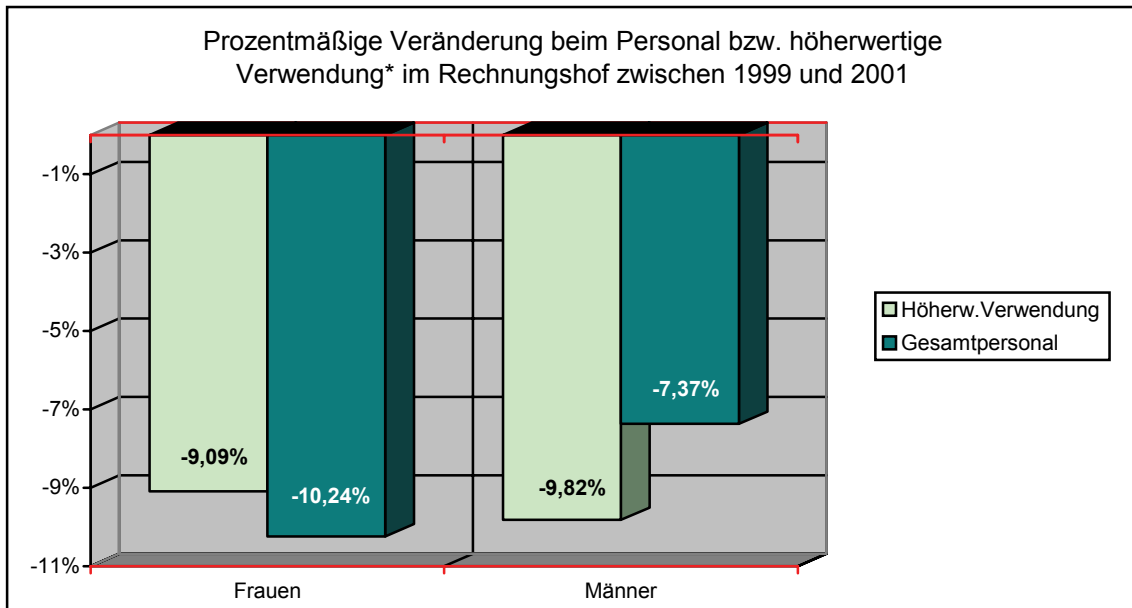

\* Summe aller unter Pkt.2 angeführten Funktionen, für die ein Vergleich zwischen 1999 und 2001 möglich ist.

## Verfassungsgerichtshof

Zum Stichtag 1. Juli **2001** weist der Gesamtpersonalstand **68** Bedienstete aus.  
Zum Stichtag 1. Juli 1999 wies der Gesamtpersonalstand 70 Bedienstete aus.  
Zum Stichtag 1. Juli 1997 wies der Gesamtpersonalstand 70 Bedienstete aus.

### GESAMTPERSONALSTAND

	2001		1999	
<b>weiblich</b>	52	<b>76,47%</b>	52	<b>74,29%</b>
<b>männlich</b>	16	23,53%	18	25,71%
<b>gesamt</b>	68	100%	70	100%

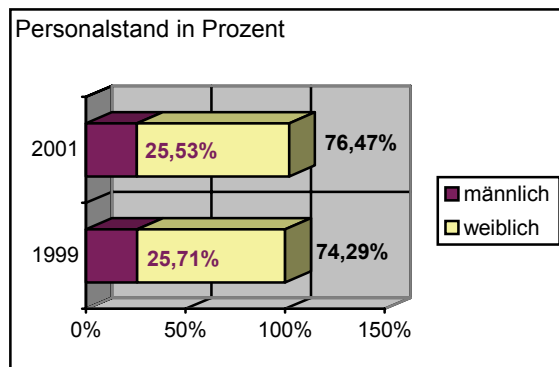
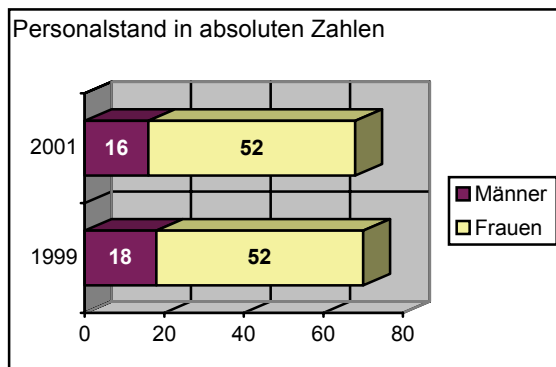

Im Vergleich zum Letztbericht bedeutet das:

- \* Der Gesamtpersonalstand verringerte sich um 2 männliche Bedienstete.
- \* Zum Stichtag 1. Juli 1995 gab es insgesamt 63 Bedienstete (43 Frauen und 20 Männer).  
→ Das bedeutet für die Jahre 1995 - 1999 einen kontinuierlichen Anstieg der Frauen- und eine kontinuierliche Senkung der Männerquote. In den letzten 2 Jahren blieb die Frauenquote gleich, jedoch sank die Männerquote.

**Verw.-/Entl.Gr.: Auszug 2001**

	weiblich	<b>Frauenanteil</b>	männlich	Männeranteil	gesamt
A/A1/a/v1	16	<b>67%</b>	8	33%	24
B/A2/b/v2	7	<b>100%</b>	-	-	7
C/A3/c/v3	21	<b>87,5%</b>	3	12,5%	24

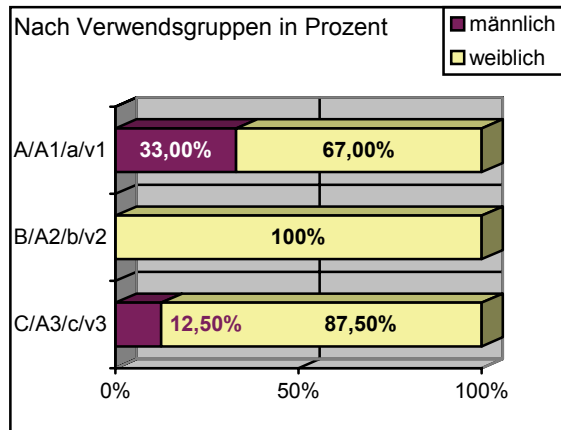
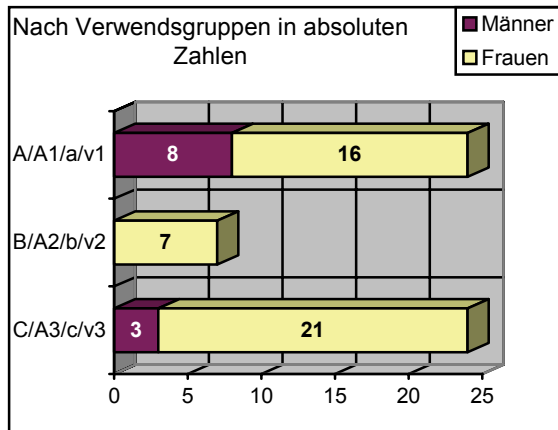

**Verw.-/Entl.Gr.: Auszug 1999**

	weiblich	<b>Frauenanteil</b>	männlich	Männeranteil	gesamt
A/A1/a/v1	20	<b>60,61%</b>	13	39,39%	33
B/A2/b/v2	7	<b>100%</b>	-	-	7
C/A3/c/v3	21	<b>91,30%</b>	2	8,7%	23

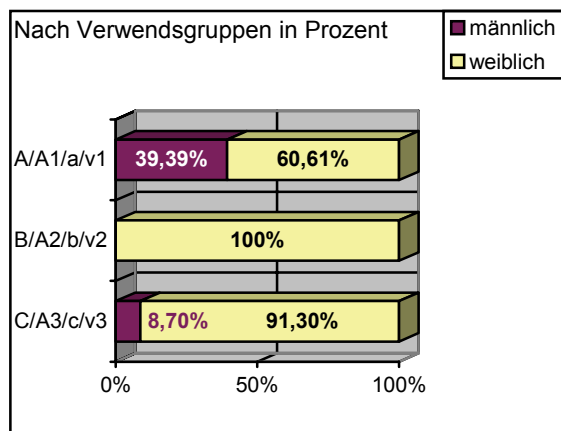
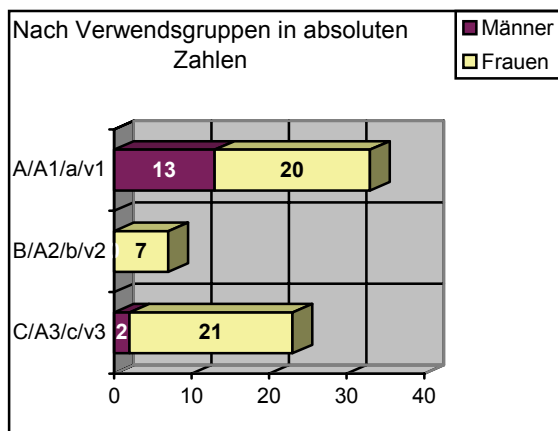

STICHTAGSBEZOGENE DATEN  
1. JULI 2001 IM VERGLEICH ZUM 1. JULI 1999

**1. VOLLBESCHÄFTIGTE BEDIENSTETE**

des Dienststandes mit Ausnahme der Ersatzkräfte für Bedienstete nach Punkt 4 des Allgemeinen Teiles des Stellenplanes, Anlage III des für das jeweilige Finanzjahr geltenden Bundesfinanzgesetzes

	2001		1999	
<b>weiblich</b>	46	<b>74,20%</b>	48	<b>72,23%</b>
<b>männlich</b>	16	<b>25,80%</b>	18	<b>27,27%</b>
<b>gesamt</b>	62	<b>100%</b>	66	<b>100%</b>

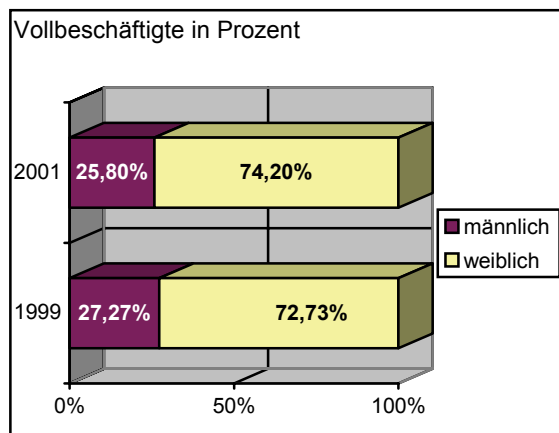
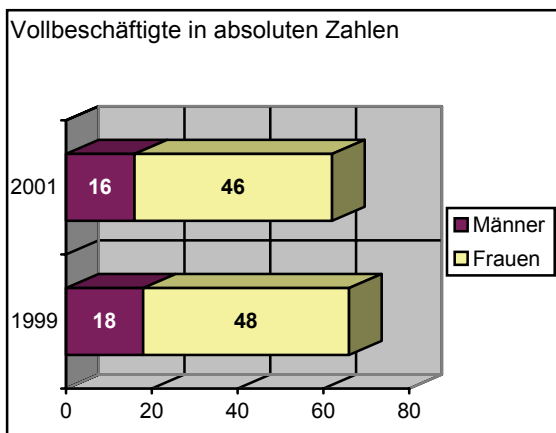

Im Vergleich zum Letztbericht bedeutet das:

- \* Insgesamt 4 Personen weniger, je 2 bei den männlichen und weiblichen Bediensteten.
- \* Eine weitere Absenkung des Männeranteiles um 1,47% Prozentpunkte.



## 2. HÖHERWERTIGE VERWENDUNGEN (Funktionen)

Verfassungsgerichtshof aus dem vorgelegten Bericht (wie bereits zu den beiden letzten Stichtagen mitgeteilt):

*„Es sei angemerkt, dass die entscheidenden Leitungsfunktionen im Verfassungsgerichtshof auf Beamtenebene (Generalsekretärin und ihre Stellvertreterin, beamtete Leiterin des Evidenzbüros, Leiterin der Geschäftsstelle, Leiterin der Amtswirtschaftsstelle) mit Frauen besetzt sind.*

*Der Vollständigkeit halber sei hinzugefügt, dass die richterlichen Mitglieder und Ersatzmitglieder als solche keine Dienstnehmer/innen sind und ihre Bestellung in der Bundesverfassung abschließend geregelt ist.“*

## Verwaltungsgerichtshof

Zum Stichtag 1. Juli **2001** weist der Gesamtpersonalstand **172** Bedienstete aus.  
Zum Stichtag 1. Juli 1999 wies der Gesamtpersonalstand 173 Bedienstete aus.  
Zum Stichtag 1. Juli 1997 wies der Gesamtpersonalstand 178 Bedienstete aus.  
Zum Stichtag 1. Juli 1995 wies der Gesamtpersonalstand 114 Bedienstete aus.

### GESAMTPERSONALSTAND

	2001		1999	
<b>weiblich</b>	<b>80</b>	<b>46,52%</b>	77	<b>44,51%</b>
<b>männlich</b>	92	53,48%	96	55,49%
<b>gesamt</b>	172	100%	173	100%

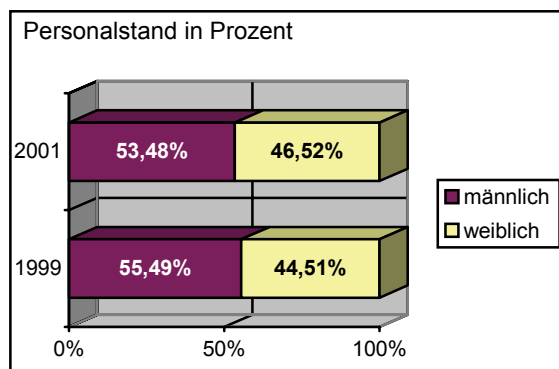
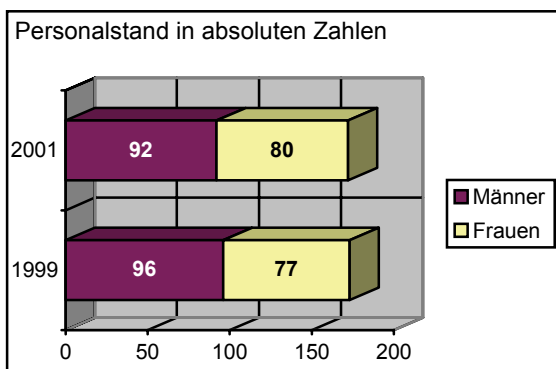

Im Vergleich zum Letztbericht bedeutet das:

- \* Insgesamt ist 1 Person (= ein Minus von 0,57%) weniger beschäftigt.
- \* Das bedeutet weiters 3 Frauen mehr (= ein Plus von 3,90%), aber 4 Männer weniger (= ein Minus von 4,16%).

STICHTAGSBEZOGENE DATEN  
1. JULI 2001 IM VERGLEICH ZUM 1. JULI 1999

**1. VOLLBESCHÄFTIGTE BEDIENSTETE**

des Dienststandes mit Ausnahme der Ersatzkräfte für Bedienstete nach Punkt 4 des Allgemeinen Teiles des Stellenplanes, Anlage III des für das jeweilige Finanzjahr geltenden Bundesfinanzgesetzes

	2001		1999	
<b>weiblich</b>	73	<b>44,25%</b>	72	<b>42,86%</b>
<b>männlich</b>	92	<b>55,75%</b>	96	<b>57,14%</b>
<b>gesamt</b>	165	<b>100%</b>	168	<b>100%</b>

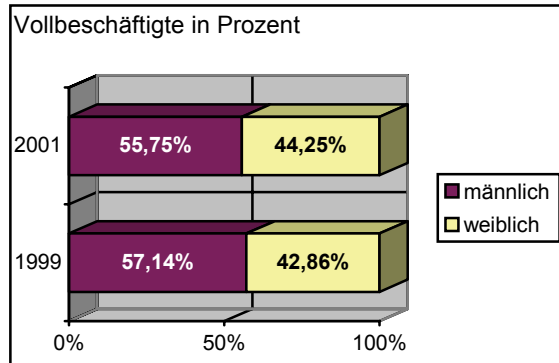
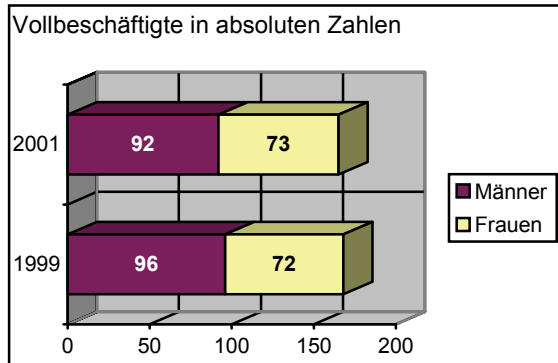

Im Vergleich zum Letztbericht bedeutet das:

- \* Insgesamt 3 vollbeschäftigte Personen weniger (= 1,78%).
- \* Das bedeutet weiters eine Zunahme bei den Frauen um 1,39% (das ist 1 Frau) und eine Abnahme bei den Männern um 4,16% (das sind 4 Männer).

## VOLLBESCHÄFTIGTE BEDIENSTETETE

### Verw.-/Entl.Gr.: Auszug 2001

	weiblich	<b>Frauenanteil</b>	männlich	Männeranteil	gesamt
A/A1/v1	15	<b>51,73%</b>	14	48,27%	29
B/A2/b/v2	4	<b>57,15%</b>	3	42,85%	7

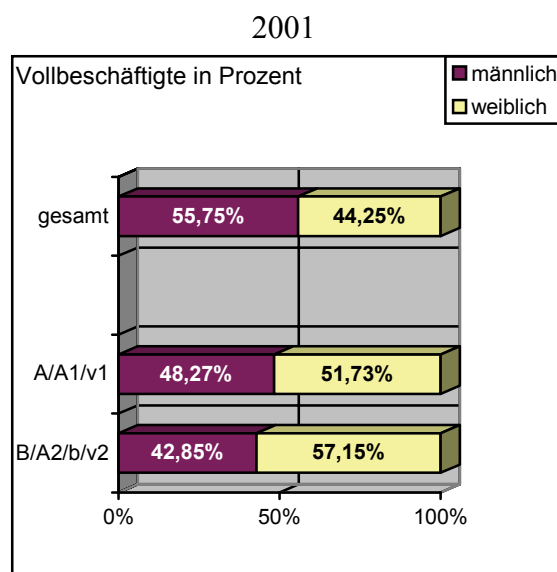

Ein Vergleich zum Letztbericht kann nicht gezogen werden, da zum Stichtag 1. Juli 1999 keine nähere Einteilung der voll- und teilbeschäftigten Bediensteten in Verwendungs-/Entlohnungsgruppen seitens des Verwaltungsgerichtshofes erfolgt ist.

- \* Nicht nur der prozentuelle Frauenanteil des Gesamtpersonals liegt über 40%, auch in den Verw.-/Entl.Gr. A/A1/v1 und B/A2/v2 sind über 40% Frauen beschäftigt.

## 2. HÖHERWERTIGE VERWENDUNGEN (Funktionen)

### GESAMTANZAHL

	weiblich	Frauenanteil	männlich	Männeranteil	gesamt
<b>2001</b>	8	<b>12,31%</b>	57	87,69%	65
<b>1999</b>	8	<b>12,13%</b>	58	87,87%	66

<b>2001</b>	weiblich	Frauenanteil	männlich	Männeranteil	gesamt
Richter/innen	7	<b>11,12%</b>	56	88,88%	63
Dkl. VIII	1	<b>50%</b>	1	50%	2

<b>1999</b>	weiblich	Frauenanteil	männlich	Männeranteil	gesamt
Richter/innen	6	<b>9,52%</b>	57	90,48%	63
Dkl. VIII	2	<b>66,67%</b>	1	33,33%	3

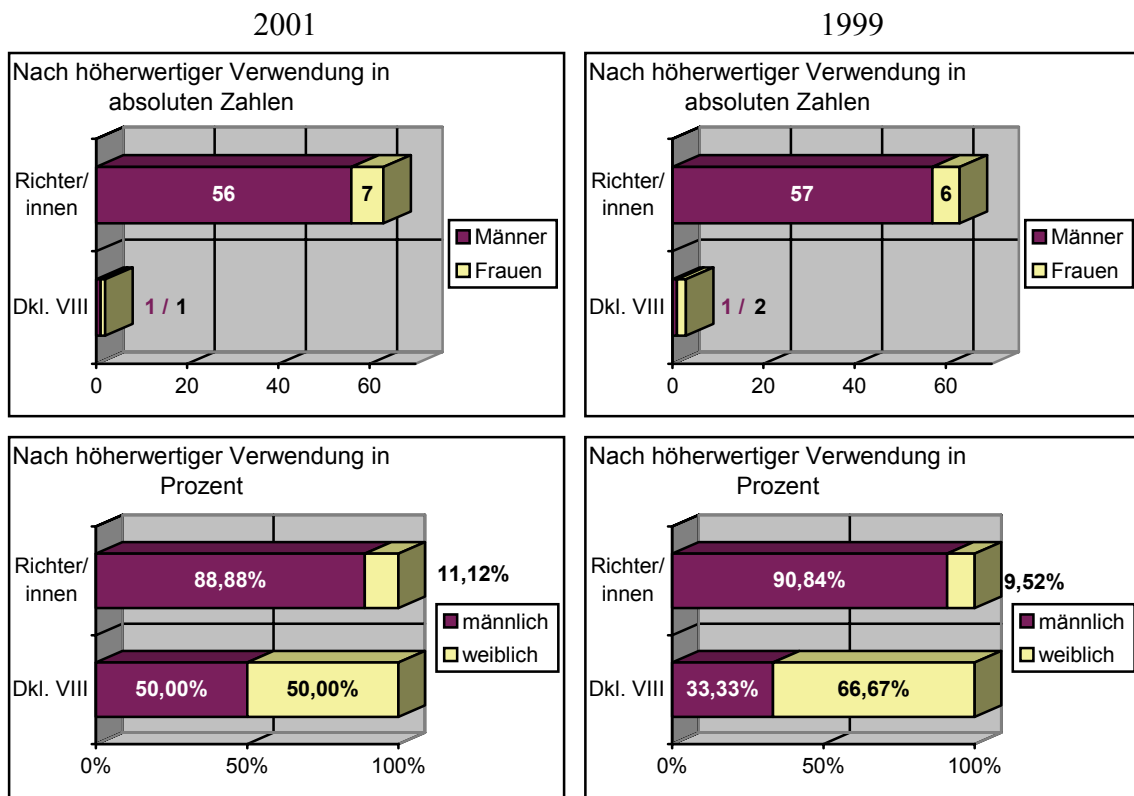

Im Vergleich zum Letztbericht bedeutet das:

- \* Eine Richterin mehr, das hebt den Frauenanteil um 1,60 Prozentpunkte und ein Richter weniger.
- \* In der Dienstklasse VIII ist der Frauenanteil inzwischen ausgewogen mit 50%.

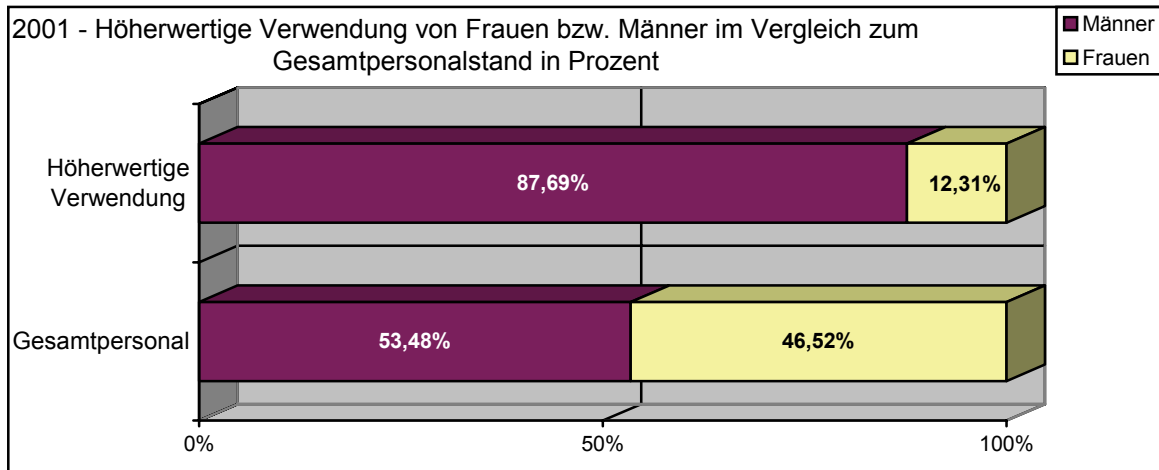

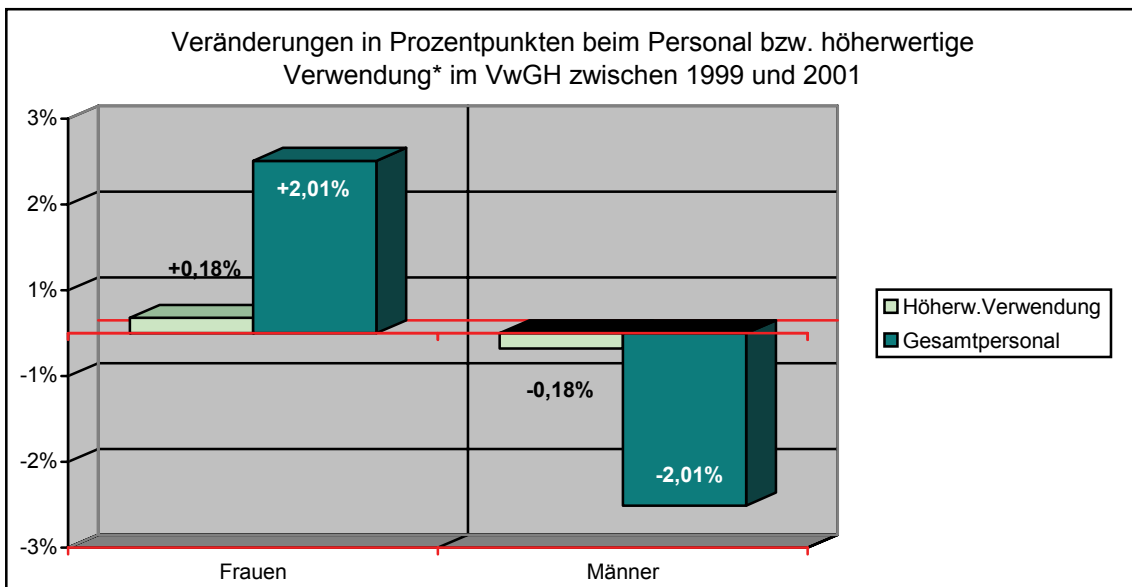
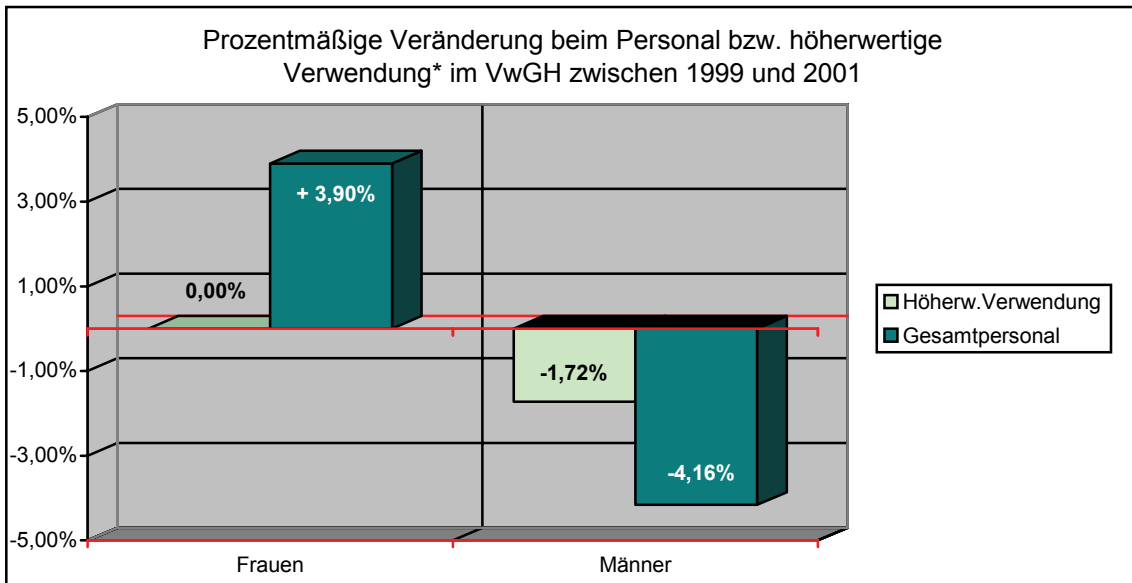

\* Summe aller unter Pkt.2 angeführten Funktionen, für die ein Vergleich zwischen 1999 und 2001 möglich ist.

## Volksanwaltschaft

Zum Stichtag 1. Juli **2001** weist der Gesamtpersonalstand **48** Bedienstete aus.  
Zum Stichtag 1. Juli 1999 wies der Gesamtpersonalstand 49 Bedienstete aus.  
Zum Stichtag 1. Juli 1997 wies der Gesamtpersonalstand 51 Bedienstete aus.

### GESAMTPERSONALSTAND

	2001		1999	
<b>weiblich</b>	26	<b>54,17%</b>	27	<b>55,10%</b>
<b>männlich</b>	22	45,83%	22	44,90%
<b>gesamt</b>	48	100%	49	100%

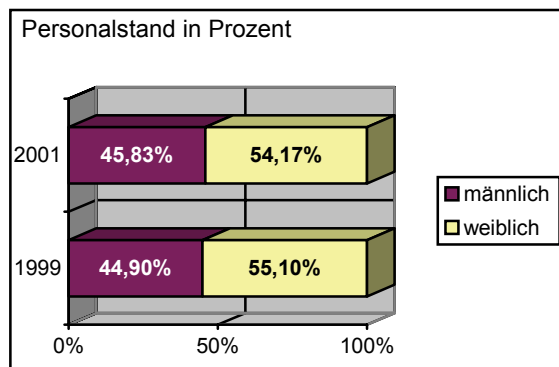
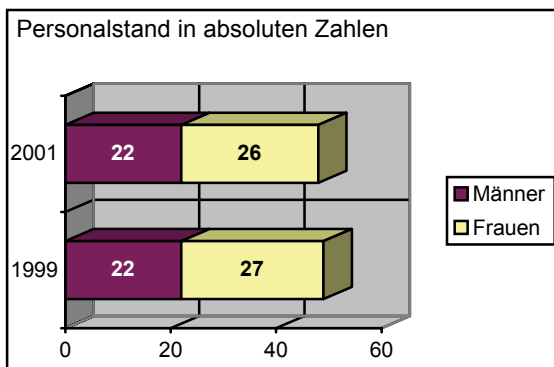

Im Vergleich zum Letztbericht bedeutet das:

- \* Insgesamt 1 weibliche (teilbeschäftigte) Bedienstete (-2,09%) weniger, der männliche Personalstand blieb gleich.



STICHTAGSBEZOGENE DATEN  
1. JULI 2001 IM VERGLEICH ZUM 1. JULI 1999

**1. VOLLBESCHÄFTIGTE BEDIENSTETE**

des Dienststandes mit Ausnahme der Ersatzkräfte für Bedienstete nach Punkt 4 des Allgemeinen Teiles des Stellenplanes, Anlage III des für das jeweilige Finanzjahr geltenden Bundesfinanzgesetzes

	2001		1999	
<b>weiblich</b>	21	<b>48,84%</b>	21	<b>48,84%</b>
<b>männlich</b>	22	51,16%	22	51,16%
<b>gesamt</b>	43	100%	43	100%

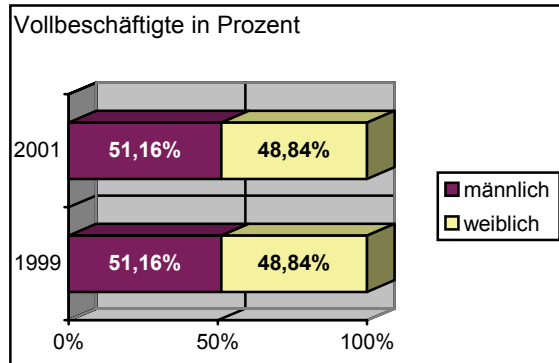
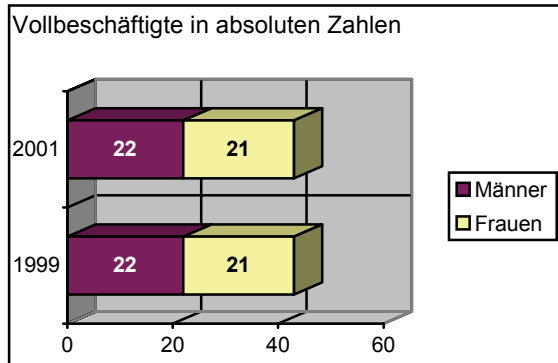

Vergleichsweise bedeutet das:

- \* Keinerlei Veränderung bei den vollbeschäftigten Bediensteten.

VOLLBESCHÄFTIGTE BEDIENSTETETE

**Verw.-/ Entl.Gr.: Auszug 2001**

	weiblich	Frauenanteil	männlich	Männeranteil	gesamt
A/A1	7*	<b>36,85%</b>	12	63,15%	19
A2/v2	1	<b>20,00%</b>	4	80,00%	5

\* davon 1 Karenzierung

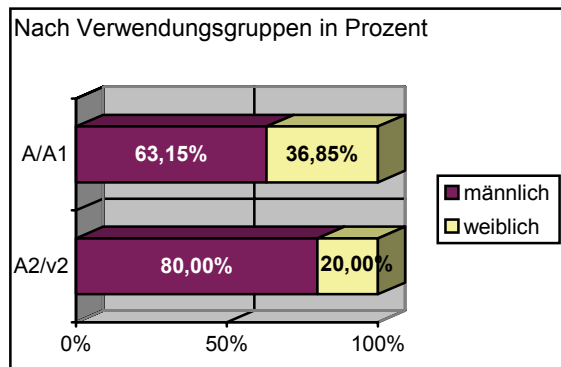
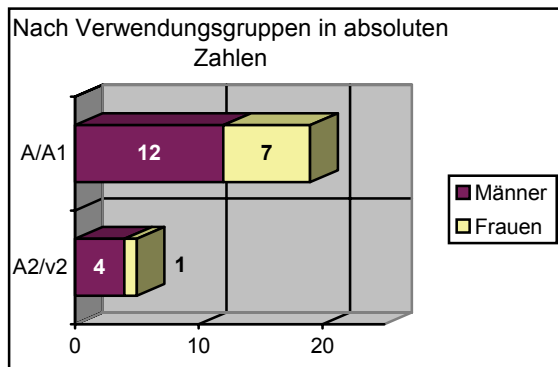

**Verw.-/ Entl.Gr.: Auszug 1999**

	weiblich	Frauenanteil	männlich	Männeranteil	gesamt
A/A1/v1	8	<b>40,00%</b>	12	60%	20
A2/v2	1	<b>20,00%</b>	4	80,00%	5

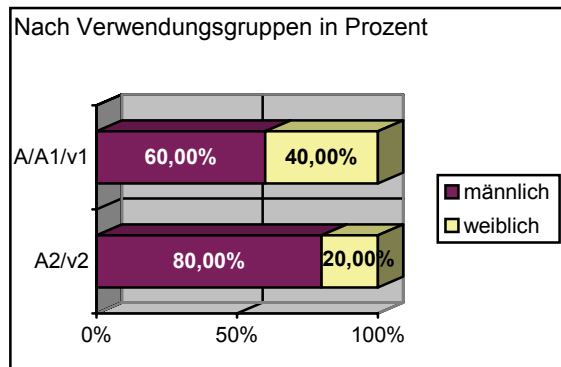
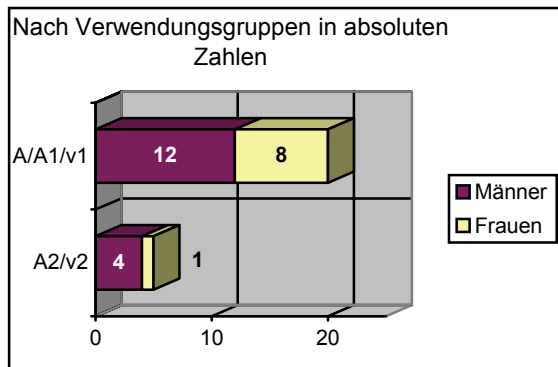

Im Vergleich zeigt sich:

- \* Insgesamt gibt es diesmal 1 weibliche Beschäftigte weniger (-3,15%), während die Zahl der männlichen Bediensteten in der **Verw.-/Entl.Gr. A/A1/v1/a** gleich blieb.
- \* In der **Verw.-/Entl.Gr. B/A2/b/v2** hat sich nichts verändert.

## 2. HÖHERWERTIGE VERWENDUNGEN (Funktionen)

2001	weiblich	Frauenanteil	männlich	Männeranteil	gesamt
VWGr. A1	1	16,67%	5	83,33%	6

1999	weiblich	Frauenanteil	männlich	Männeranteil	gesamt
VWGr. A	1	16,67%	5	83,33%	6

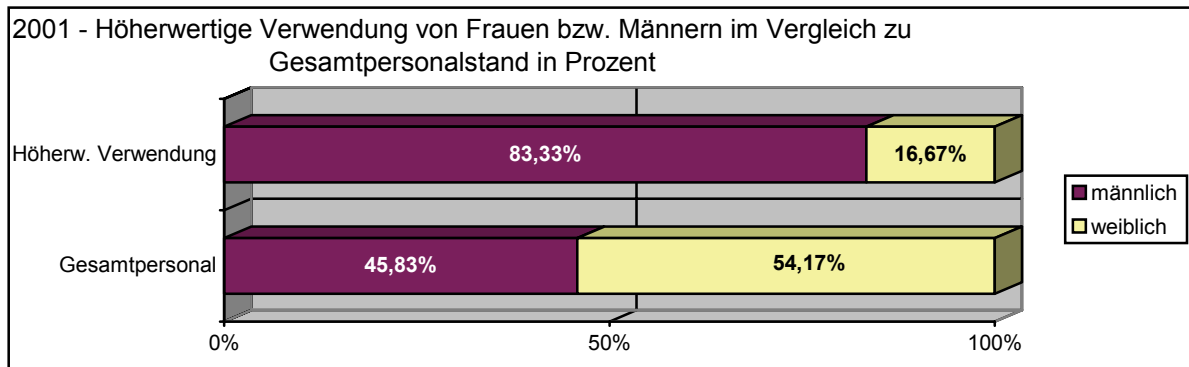

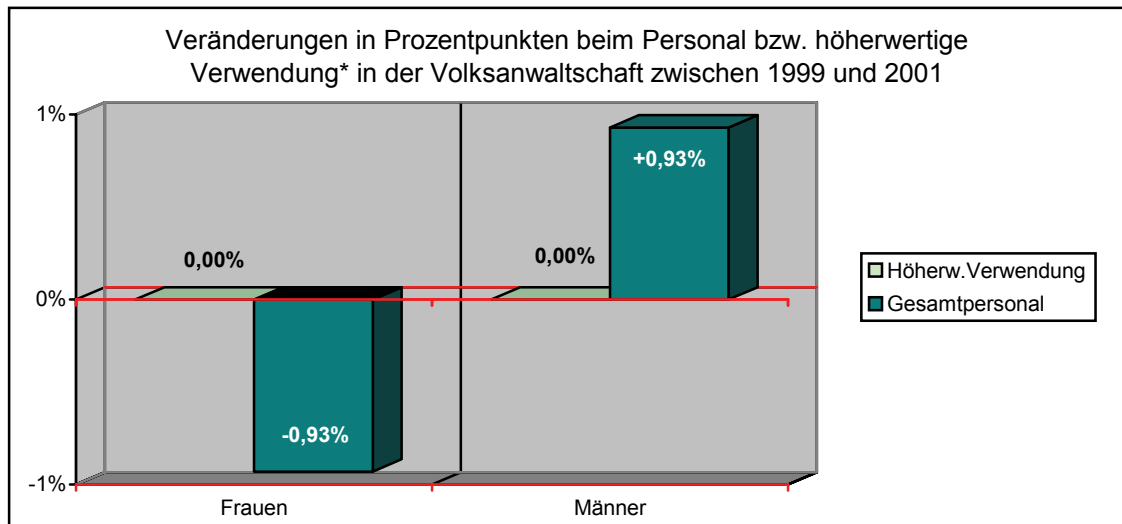
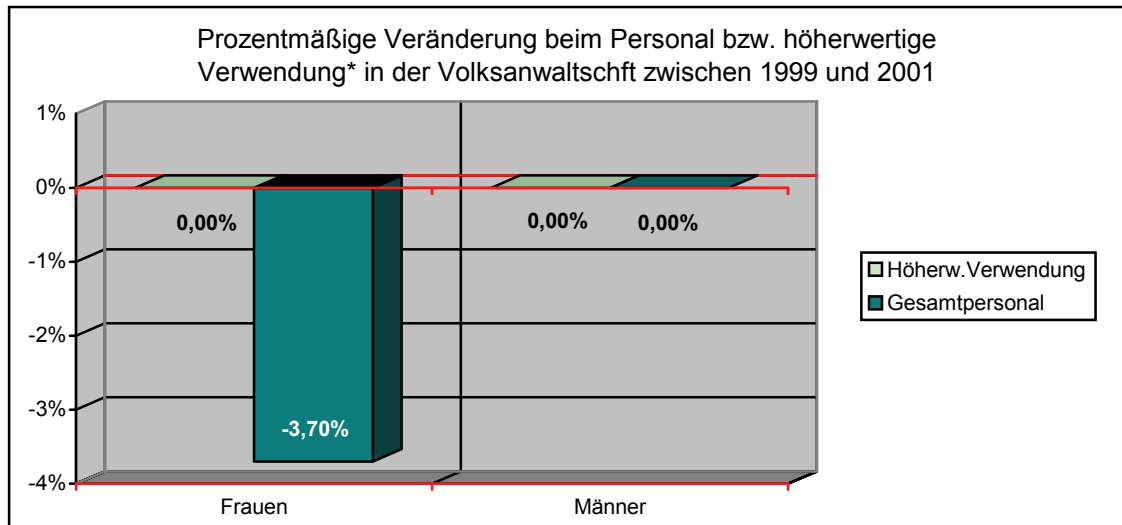

\* Summe aller unter Pkt.2 angeführten Funktionen, für die ein Vergleich zwischen 1999 und 2001 möglich ist.



## Arbeitsmarktservice

Zum Stichtag 1. Juli **2001** weist der Gesamtpersonalstand **4529** Bedienstete aus.  
 Zum Stichtag 1. Juli 1999 wies der Gesamtpersonalstand 4439 Bedienstete aus.  
 Zum Stichtag 1. Juli 1997 wies der Gesamtpersonalstand 4398 Bedienstete aus.  
 Zum Stichtag 1. Juli 1995 wies der Gesamtpersonalstand 4358 Bedienstete aus.

### GESAMTPERSONALSTAND

	2001		1999	
<b>weiblich</b>	2806	<b>61,96%</b>	2684	<b>60,46%</b>
männlich	1723	38,04%	1755	39,54%
Summe	4529	100%	4439	100%

Personalstand in absoluten Zahlen

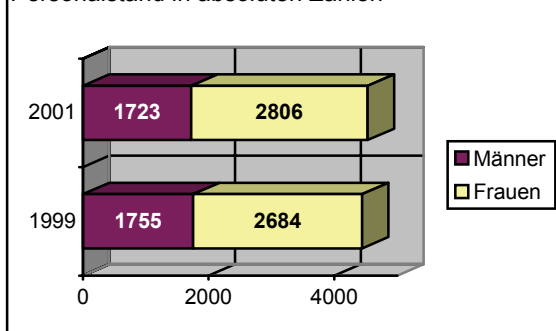

Personalstand in Prozent

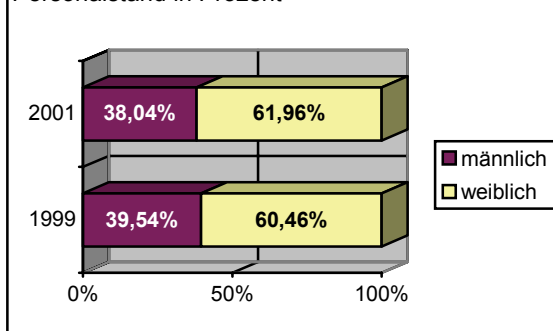

Vergleich zum Letztbericht:

- \* Insgesamt gibt es um 90 Bedienstete mehr (= Anstieg von 2,03%); das bedeutet weiter
- \* 122 Frauen mehr (= Anstieg von 4,55%) und 32 Männer weniger (= Absenkung von 1,82%).
- \* Da der Gesamtpersonalstand um 90 Bedienstete zunahm, der Personalstand der Vollbeschäftigten um 127 Bedienstete jedoch abnahm, ergibt sich daraus, dass der Personalstand der Teilbeschäftigten um 225 Bedienstete zunahm (siehe Teil 2 des Berichtes).
- \* Zum Stichtag 1. Juli 1997 gab es gegenüber dem Stichtag 1995 40 Bedienstete mehr, damals aber zugunsten der Männer (153 Männer mehr und 113 Frauen weniger).

**STICHTAGSBEZOGENE DATEN**  
1. JULI 2001 IM VERGLEICH ZUM 1. JULI 1999

**1. VOLLBESCHÄFTIGTE BEDIENSTETE**

des Dienststandes mit Ausnahme der Ersatzkräfte für Bedienstete nach Punkt 4 des Allgemeinen Teiles des Stellenplanes, Anlage III des für das jeweilige Finanzjahr geltenden Bundesfinanzgesetzes

**ARBEITSMARKTSERVICE ÖSTERREICH GESAMT**  
(Bundesgeschäftsstelle und Landesgeschäftsstellen)

	2001		1999	
<b>weiblich</b>	1941	<b>53,58%</b>	2032	<b>54,03%</b>
<b>männlich</b>	1685	46,42%	1729	45,97%
Summe	3626	100%	3761	100%

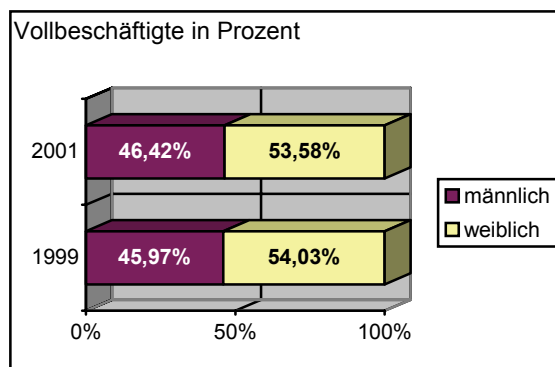
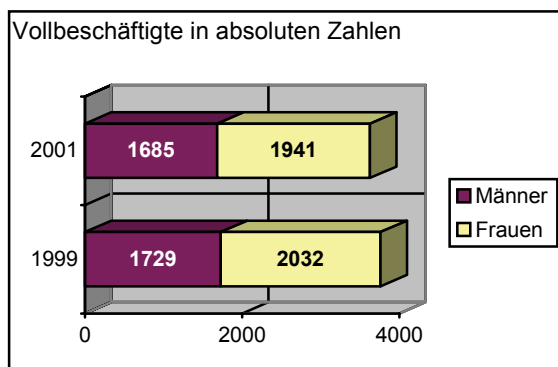

Vergleichsweise zeigt sich:

- \* Insgesamt gibt es 135 vollbeschäftigte Bedienstete weniger (= Absenkung von 3,59%), davon 91 Frauen (= ein Minus von 4,47%) und 44 Männer (= ein Minus von 2,54%).
- \* Mit Stichtag 1.7.1997 gab es gegenüber 1995 104 vollbeschäftigte Bedienstete weniger. Mit Stichtag 1.7.1999 gab es gegenüber 1997 121 vollbeschäftigte Bedienstete weniger. Mit Stichtag 1.7.2001 gab es gegenüber 1999 135 vollbeschäftigte Bedienstete weniger.

## BUNDESGESCHÄFTSSTELLE

	2001		1999	
<b>weiblich</b>	54	<b>43,55%</b>	62	<b>46,97%</b>
<b>männlich</b>	70	56,45%	70	53,03%
<b>Summe</b>	124	100%	132	100%

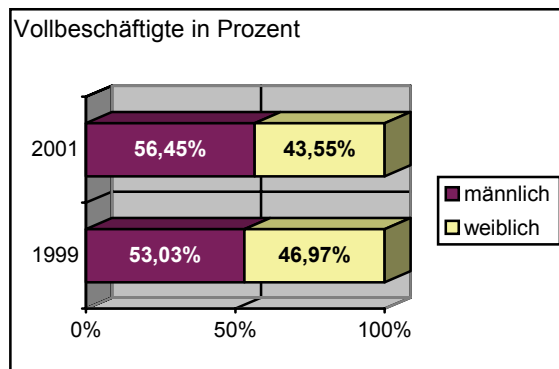
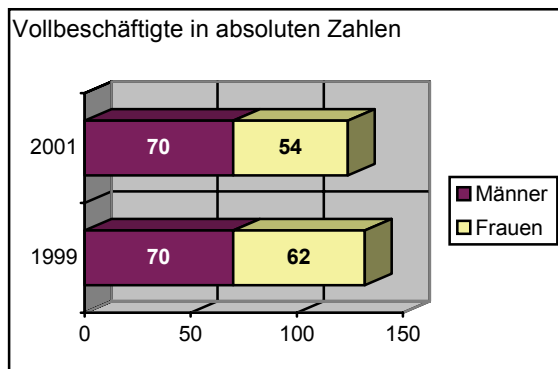

Das bedeutet:

- \* 8 weibliche vollbeschäftigte Bedienstete weniger in der Bundesgeschäftsstelle.
- \* Dadurch fiel die Frauenquote um 3,42 Prozentpunkte; die Männerquote erhöhte sich um diesen Prozentanteil.
- \* Zum Vergleich: 1999 sank die Frauenquote zum Jahr 1997 um 3,03 Prozentpunkte.



**Verw./Entl.Gr.: Auszug 2001**

	weiblich	Frauenanteil	männlich	Männeranteil	gesamt
A/A1	10	<b>34,49%</b>	19	65,51%	29
B/A2	8	<b>50,00%</b>	8	50,00%	16
KV- Angestellte	36	<b>46,16%</b>	42	53,84%	78

**Verw./Entl.Gr.: Auszug 1999**

	weiblich	Frauenanteil	männlich	Männeranteil	gesamt
A/A1	12	<b>37,50%</b>	20	62,50%	32
B/A2	8	<b>50,00%</b>	8	50,00%	16
KV- Angestellte	42	<b>50,60%</b>	41	49,40%	83

2001

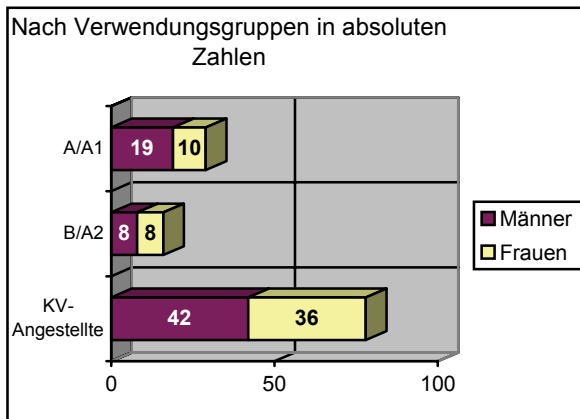

1999

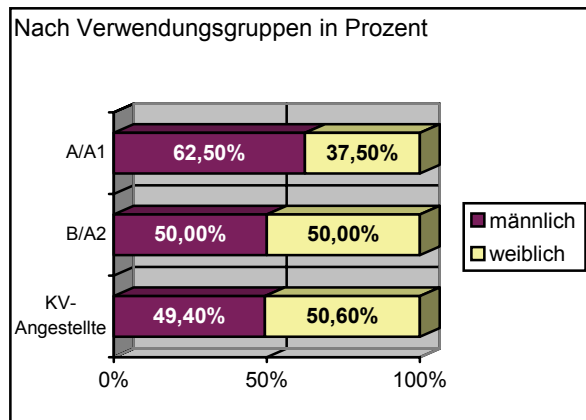
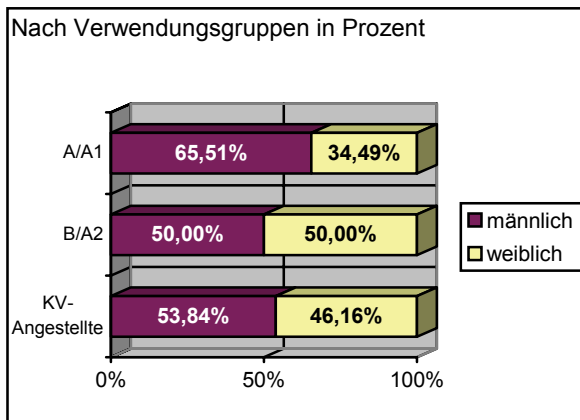
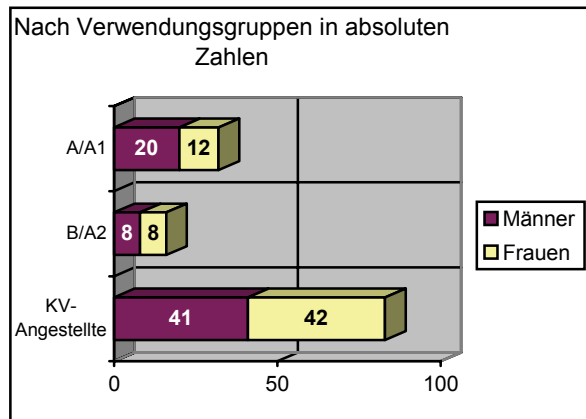

## LANDESGESCHÄFTSSTELLEN

	2001		1999	
<b>weiblich</b>	1887	<b>53,89%</b>	1970	<b>54,28%</b>
männlich	1615	46,11%	1659	45,72%
Summe	3502	100%	3629	100%

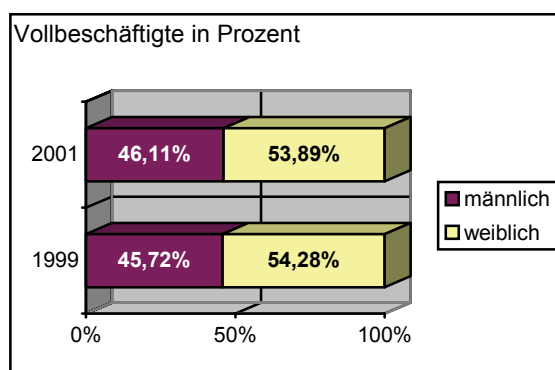
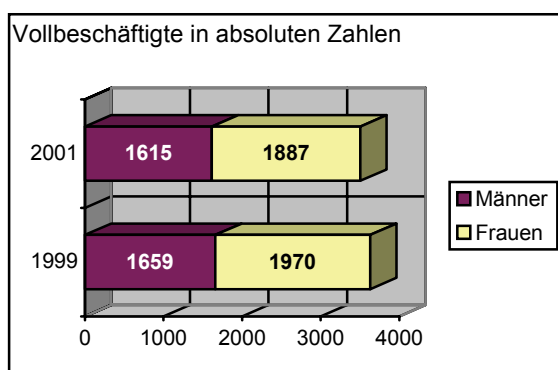

Im Vergleich zum Letztbericht bedeutet das:

- \* Insgesamt gibt es 127 vollbeschäftigte Bedienstete weniger (= Absenkung von 3,50%) in den Landesgeschäftsstellen, davon 83 Frauen (= ein Minus von 4,21%) und 44 Männer (= ein Minus von 2,65%).
- \* Dadurch senkt sich die Frauenquote um weitere 0,39 Prozentpunkte. Von 1995 auf 1997 gab es eine Senkung der Frauenquote um fast 5 Prozentpunkte. Von 1997 auf 1999 gab es eine Senkung der Frauenquote von 0,73 Prozentpunkte.
- \* Der Frauenanteil betrug 1995: 59,82%, 1997: 55,01%, 1999: 54,28% und 2001: 53,89%. Der Anteil der Frauen lag jedoch stets weit über 40%.

**Verw./Entl.Gr.: Auszug 2001**

	weiblich	<b>Frauenanteil</b>	männlich	Männeranteil	gesamt
A/A1	42	<b>28,38%</b>	106	71,62%	148
B/A2	438	<b>45,96%</b>	515	54,04%	953
KV- Angestellte	1354	<b>58,42%</b>	964	41,58%	2318

**Verw./Entl.Gr.: Auszug 1999**

	weiblich	<b>Frauenanteil</b>	männlich	Männeranteil	gesamt
A/A1	43	<b>27,39%</b>	114	72,61%	157
B/A2	483	<b>46,22%</b>	562	53,78%	1045
KV- Angestellte	1370	<b>59,38%</b>	937	40,62%	2307

2001

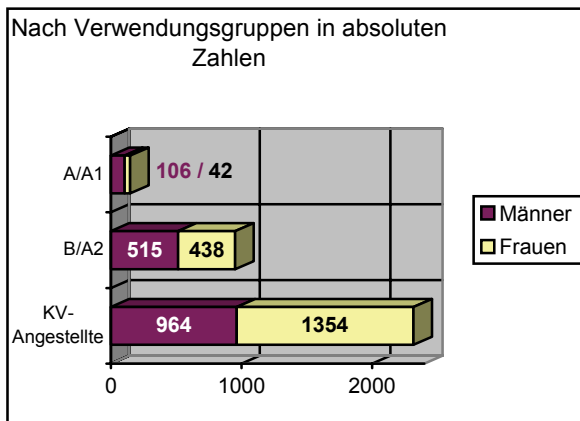

1999

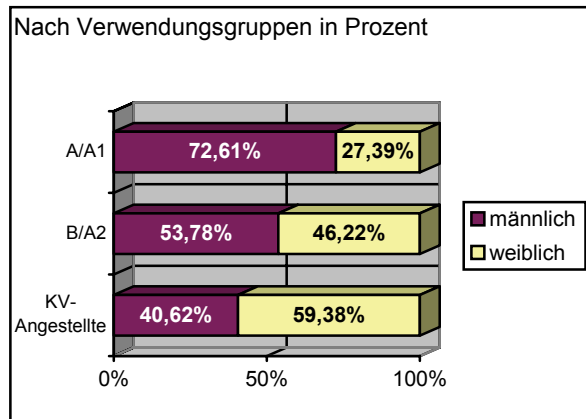
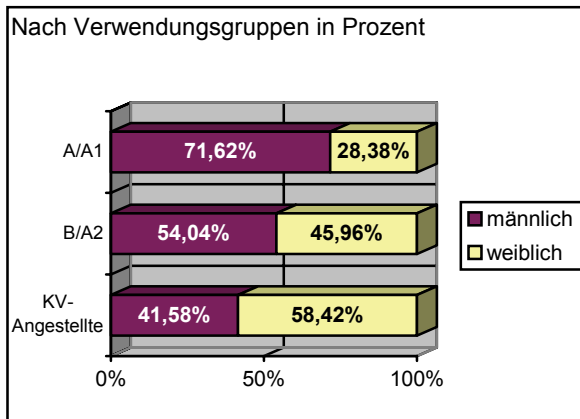
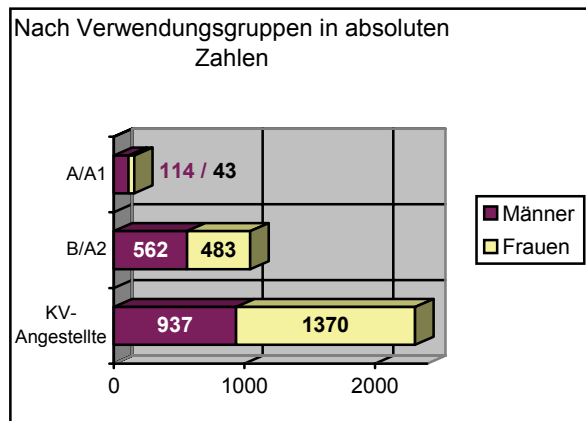

## 2. HÖHERWERTIGE VERWENDUNGEN (Funktionen)

GESAMTANZAHL  
- auf Bundes-, Landes- und Regionalgeschäftsebene \*

alle Führungskräfte	weiblich	<b>Frauenanteil</b>	männlich	Männeranteil	gesamt
<b>31.12.2001</b>	160	<b>32,52%</b>	332	67,48%	492
<b>31.12.1999</b>	153	<b>30,18%</b>	354	69,82%	507

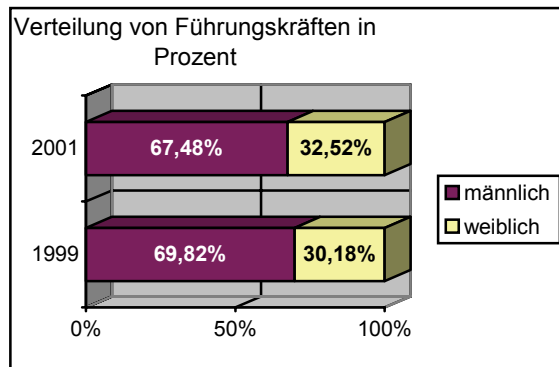
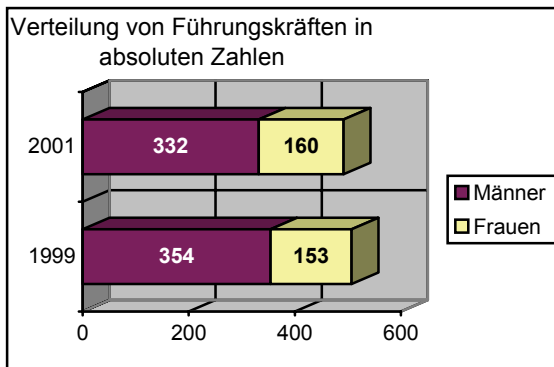

\* Gesamtanzahl aller Führungskräfte im AMS (Geschäftsstellenleiter/innen, Abteilungsleiter/innen) ohne Organe (Vorstand, Landesgeschäftsführer/innen).

**2001**

	weiblich	<b>Frauenanteil</b>	männlich	Männeranteil	gesamt
Landesgeschäftsführung/Vorstand BGS und LGS	1	<b>9,09%</b>	10	90,91%	11
Landesgeschäftsführung-Stv./Vorstand-Stv. BGS und LGS	1	<b>11,11%</b>	8	88,89%	9
Abteilungsleitung BGS und LGS	25	<b>25,26%</b>	74	74,74%	99
Regionalgeschäftsstellenltg.	32	<b>29,36%</b>	77	70,64%	109
stv. Regionalgeschäftsstellenltg.	30	<b>29,71%</b>	71	70,29%	101
Abteilungsleitung/ RGS und ZwstL.	103	<b>38,29%</b>	166	61,71%	269
gesamt	192	<b>37,80%</b>	406	62,20%	598

**1999**

	weiblich	<b>Frauenanteil</b>	männlich	Männeranteil	gesamt
Landesgeschäftsführung/Vorstand BGS und LGS	-	-	11	100%	11
Landesgeschäftsführung-Stv.	1	<b>11,11%</b>	8	88,89%	9
Abteilungsleitung/ BGS und LGS	23	<b>24,21%</b>	72	75,79%	95
Regionalgeschäftsstellen-Leitung	28	<b>25,45%</b>	82	74,55%	110
stv. Regionalgeschäftsstellenltg.	33	<b>30,00%</b>	77	70,00%	110
Abteilungsleitung/ RGS und ZwstL.	95	<b>38,46%</b>	152	61,54%	247
gesamt	180	<b>30,93%</b>	402	69,07%	582

**2001**

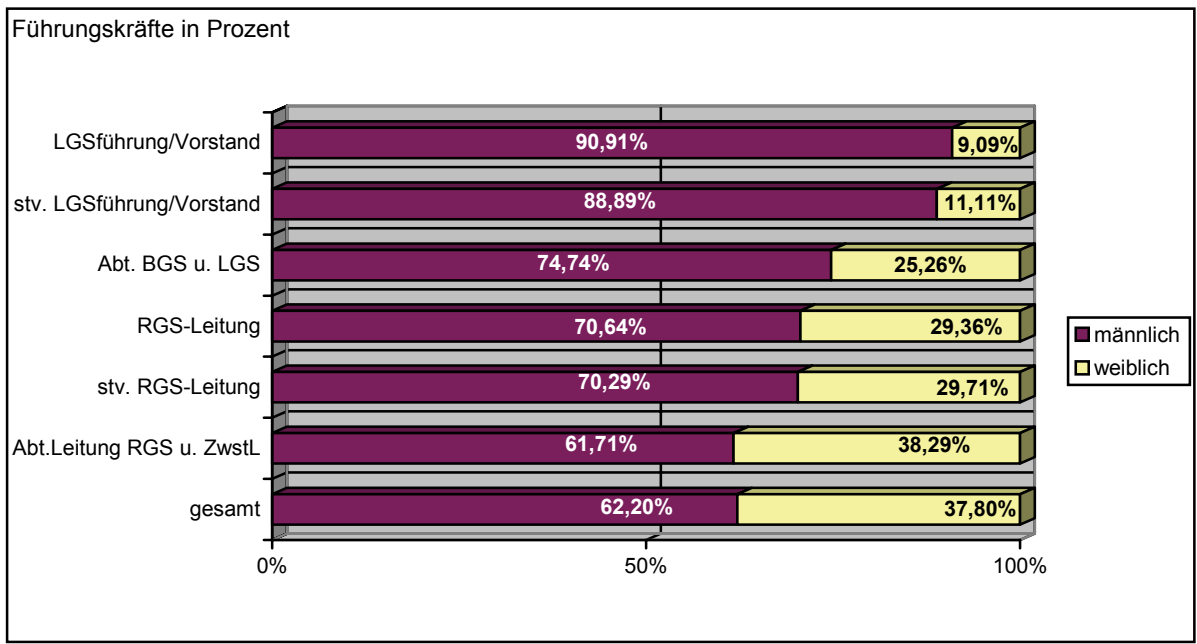

**1999**

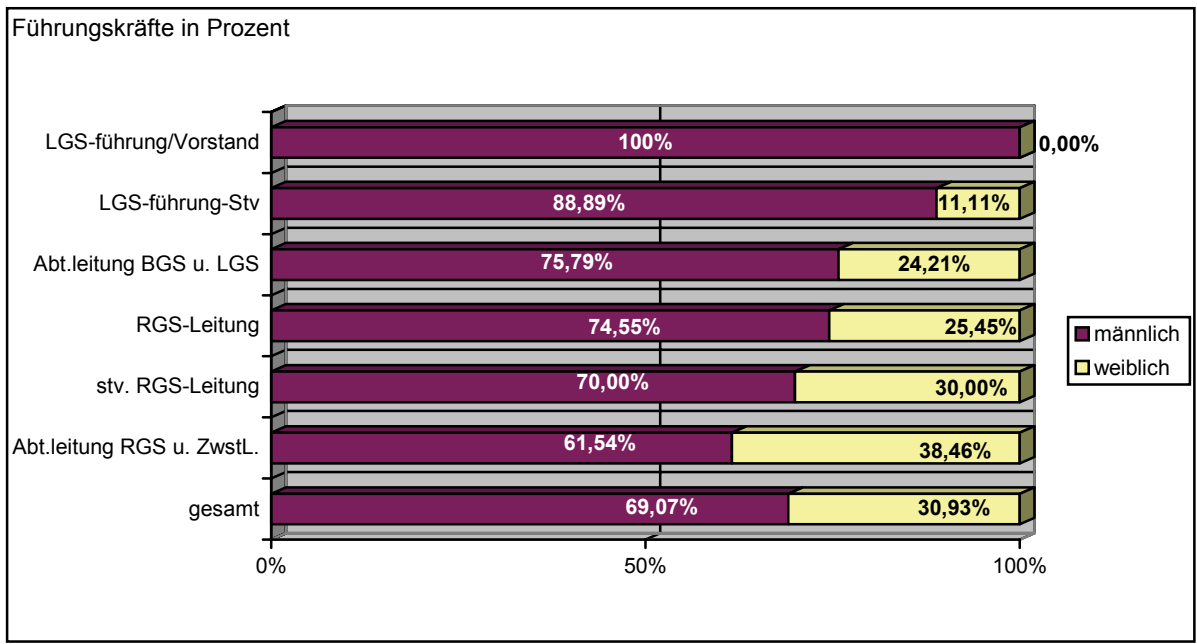

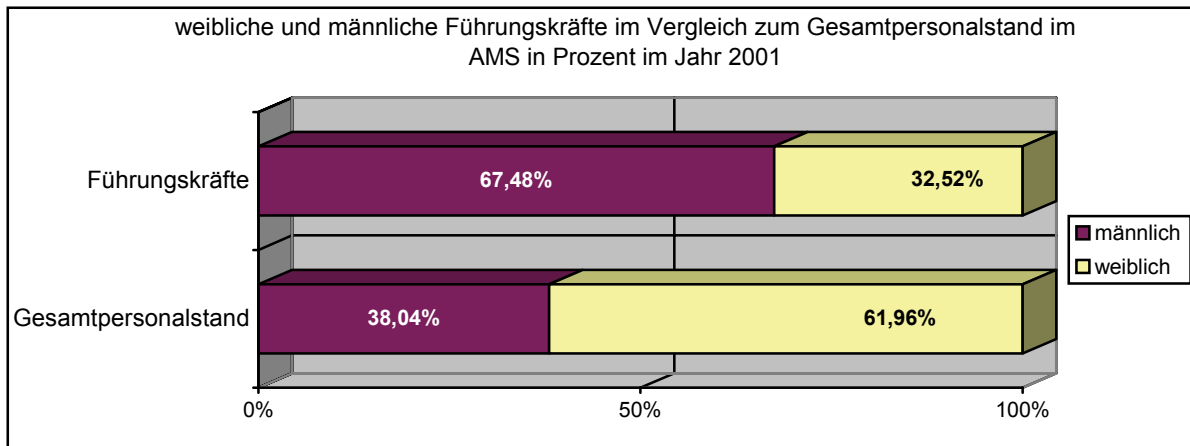

Arbeitsmarktservice aus dem vorgelegten Bericht:

*„Bezogen auf alle Führungspositionen im AMS (ohne die geschäftsführenden Organe Vorstand und Landesgeschäftsführung) sind 32,5% mit Frauen besetzt (1999: 30,2%). Die kontinuierliche Steigerung ist auf die jeweiligen quantitativen Zielvereinbarungen zwischen Vorstand und Landesgeschäftsführer/innen zurückzuführen, die sich in einer Besetzungsrate von 54% zugunsten weiblicher Bewerberinnen ausdrückt. Besonders erfreulich ist, dass der Anteil der Leiterinnen von regionalen Geschäftsstellen ebenfalls bereits bei knapp 30% liegt. Seit Inkrafttreten des ersten Frauenförderungsplanes im AMS ist der Frauenanteil um 10%-Punkte gestiegen. Auf der Ebene der Abteilungsleitungen in den RGS liegt er bei 38,3%.“*

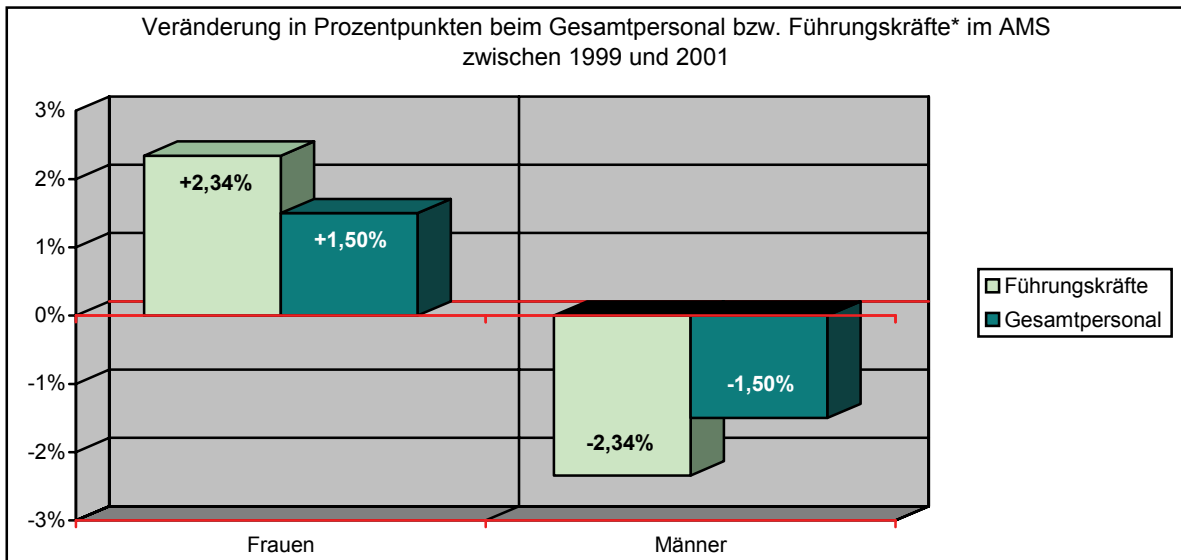
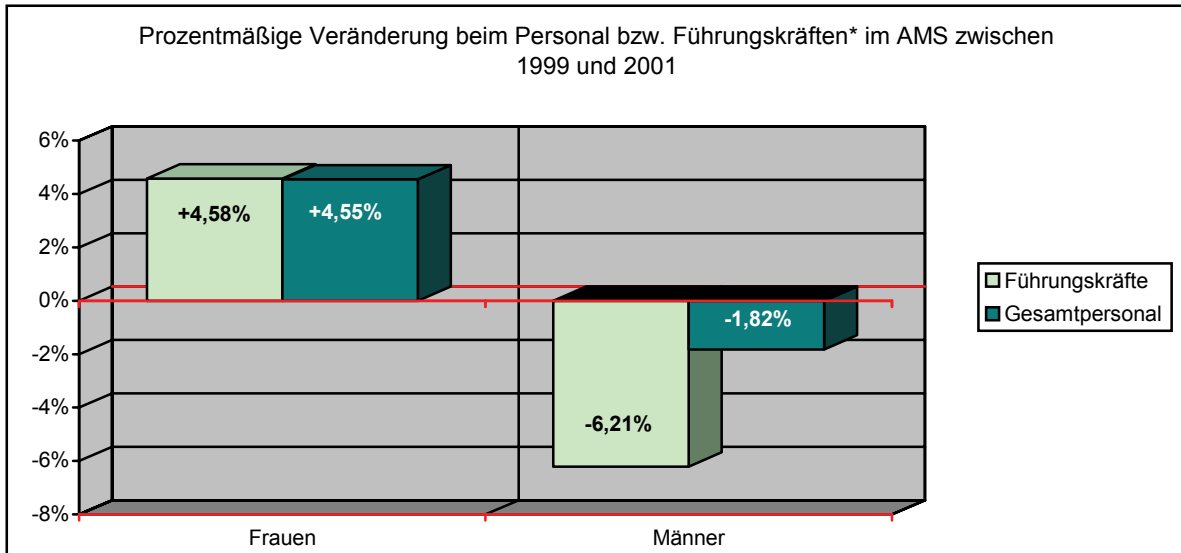

\* Summe aller unter Pkt.2 angeführten Funktionen, für die ein Vergleich zwischen 1999 und 2001 möglich ist.



